

# FAALİYET RAPORU

2006

Nisan/2007

T.C.  
Maliye Bakanlıđı  
Gelir İdaresi Başkanlıđı  
Strateji Geliřtirme Daire Başkanlıđı  
Nisan 2007

[www.gib.gov.tr](http://www.gib.gov.tr)



İyi usul ve tatbikin memnun edici neticelerini vatandaş,  
hiçbir işte vergi mevzuu kadar hassasiyetle takdir etmez.

*K. Atatürk*



## BAKAN SUNUŞU

Vergi sisteminin temel görevi kamu hizmetlerinin gerçekleştirilmesi için gerekli finansmanı sağlamaktır. Bunun yanında vergi sistemi ekonomik ve sosyal amaçlı fonksiyonlar da üstlenmiştir. Kamu hizmetlerinin finansman gerekliliği ve vergiye yüklenen önemli fonksiyonlar, ülkelerin vergi yapılarının ve sistemlerinin sürekli geliştirilmesini zorunlu kılmaktadır.

Ülkemizde vergi sisteminde, hem yapısal ve hem de sistemin iyileştirilmesi kapsamında düzenlemeler sürekli bir şekilde yapılmakta, ülke ihtiyaçları doğrultusunda vergi politikası yönlendirilmektedir. Vergi politikamızın temel amacı, büyüme ve istihdam politikalarını destekleyici, kayıtdışı ekonomiyi azaltıcı ve aynı zamanda makroekonomik politikalarla uyumlu, etkin ve basit bir vergilendirme sisteminin oluşturulmasıdır.

Söz konusu amaca ulaşabilmek için kayıt dışı ekonominin kayıt altına alınması ve yatırım ortamının iyileştirilmesi gerekmektedir. Bunun ise, ancak anlaşılabilir ve saydam bir vergi mevzuatı, öngörülebilir bir vergi yükü, düşük oranlı, geniş tabanlı bir vergi sistemi ve etkin bir Gelir İdaresi ile sağlanabileceği anlayışıyla, 2005 yılında Gelir İdaresi Başkanlığı kurulmuştur.

Fiyat istikrarının sağlanması, ekonominin sürdürülebilir büyüme ortamına kavuşturulması ve rekabet gücünün artırılması hedefine ulaşma yolunda mali disiplinin sağlanması büyük önem taşımaktadır. Mali disiplinin sağlanmasına yönelik uygulamalar sonucunda, 2006 yılında çok önemli vergi indirimleri yapılmasına rağmen, bütçe kanununda öngörülen vergi gelirleri tahmininin aşılması hedefin üstünde gerçekleşmiş olması, yıl sonu itibarıyla bütçe açığının gayri safi milli hasılaya oranının binde 7'ye düşmesinde etkili olmuştur.

Kayıt dışı ekonomi ile etkin bir şekilde mücadele etmenin ilk şartının etkin bir gelir idaresine sahip olmaktan geçeceğinden hareketle, kuruluşundan itibaren hızlı bir şekilde yapılanmasını tamamlayan Gelir İdaresi Başkanlığı'nda, etkinliğin sağlanması amacı ile gerekli olan teknolojik altyapının kurulmasına da, özel bir önem verilmektedir.

Kayıt dışı ekonomiyi kayıt altına almak amacı ile üzerinde önemle durulan hususların başında Gelir İdaresi Başkanlığı bünyesinde oluşturulan "Veri Ambarı" projesi gelmektedir. Vergi mükelleflerine sunmuş olduğumuz hizmetin kalitesini arttırmak amacıyla vergi beyannameleri ile eklerinin internet üzerinden alınmasını sağlayan e-Beyanname, örnek uygulamalardandır.

2006 yılında gerçekleştirilen faaliyetlerden bir tanesi de, ülkemizde faaliyet gösteren büyük mükelleflerin yakından izlenmesi, mükellef hizmetlerinin süratle yerine getirilebilmesi amacıyla, doğrudan Gelir İdaresi Başkanlığı'na bağlı Büyük Mükellefler Vergi Dairesi Başkanlığı'nın İstanbul ilinde kurulması olmuştur.

Sonuç olarak, Kuruluşundan itibaren yapılanmasını hızlı bir şekilde tamamlayan Gelir İdaresi Başkanlığı "sürekli gelişim" prensibine bağlı çalışmalarına tüm hızıyla devam edecektir.

Gelir İdaresi Başkanlığı faaliyet raporları, yayınlanmaya başladığı ilk yıldan itibaren aynı zamanda konuyla ilgili kişi ve kuruluşlar açısından çok önemli bir kaynak doküman haline gelmiş bulunmaktadır. Dolayısıyla Başkanlığın 2006 yılı Faaliyet Raporunun bir kez daha tüm kullanıcılara yararlı olmasını diler, bu çalışmada emeği bulunan arkadaşlarıma ve tüm Başkanlık çalışanlarına özverili gayretlerinden dolayı teşekkür ederim.



**Kemal UNAKITAN**  
Maliye Bakanı



## ÜST YÖNETİCİ SUNUŞU

16 Mayıs 2005 tarihinde yayımlanarak yürürlüğe giren 5345 sayılı kanun ile Gelirler Genel Müdürlüğü kaldırılarak, Maliye Bakanlığı'na bağlı GELİR İDARESİ BAŞKANLIĞI kurulmuştur. 5345 Sayılı Kanun'un 1 inci maddesinde bu kanunun amacı; "gelir politikasını adalet ve tarafsızlık içinde uygulamak; vergi ve diğer gelirleri en az maliyetle toplamak; mükelleflerin vergiye gönüllü uyumunu sağlamak; mükellef haklarını gözeterek yüksek kalitede hizmet sunmak suretiyle yükümlülüklerini kolayca yerine getirmeleri için gerekli tedbirleri almak; saydamlık, hesap verebilirlik, katılımcılık, verimlilik, etkililik ve mükellef odaklılık temel ilkelerine göre görev yapmak üzere Maliye Bakanlığına bağlı Gelir İdaresi Başkanlığının kurulmasına, teşkilat, görev, yetki ve sorumluluklarına ilişkin esasları düzenlemektir." şeklinde açıklanmıştır.



2005 Yılında kurulan Başkanlığımızın kurulduğu tarihten itibaren azim ve kararlılıkla gerçekleştirdiği, mutluluk ve kıvanç duyduğu faaliyetlerinin 2006 yılına ilişkin olanları bu faaliyet raporumuzda yer almaktadır.

2006 yılı, Gelir İdaresi Başkanlığı için örnek bir gelir idaresi olmak düşüncesinden hareketle, evrensel standartlara uygun, mükellef odaklı anlayış çizgisinde yeni projeler üreten, reform niteliğindeki yapısal değişimlerin gerçekleştirildiği ve değişimin sürekli hale getirilmesi doğrultusunda önemli adımların atıldığı bir yıl olmuştur.

Mükelleflerin vergi mevzuatından doğan hakları ve ödevleri konusunda bilgilendirilmesi, eğitilmesi, gönüllü uyumlarının sağlanması, sorumluluk ve hakları konusunda bilinçlendirilmesi, Gelir İdaresi ile mükellef arasında etkin bir işbirliğinin sağlanması gereğinden hareketle, mükellef haklarının ve Gelir İdaresinin sorumluluklarının açıkça yer aldığı "Mükellef Hakları Bildirgesi" Şubat 2006 tarihinde yayınlanmıştır. Bu bildirmede, mükelleflerimize açık, güvenilir, zamanında ve yeterli bilgi ile hizmet verileceği, Bilgi Edinme Hakkı Kanunu çerçevesinde öğrenilmek istenilen her bilgi için doğru insanlarla temasa geçilmesi konusunda mükelleflerin yönlendirileceği gibi önemli hususlar açıklanmıştır.

Mükelleflerin vergilendirme ile ilgili ödevlerini yerine getirirken doğru bilgiye en süratli şekilde ulaşabilmelerini sağlamak amacıyla hizmet vermekte olan Gelir İdaresi Başkanlığı internet sitesi İngilizce, Almanca ve İspanyolca olarak da hizmet vermeye devam etmekte olup, her gün güncellenen tüm gelir mevzuatına, internet vergi dairesi hizmetlerimize, bilgilendirme rehberlerine, sıkça sorulan sorular ve cevaplarına anında ve doğru bir şekilde ulaşabilmektedir.

81 ilde müdürlük şeklinde örgütlenen 448 vergi dairesi VEDOP ve Web Tabanlı Merkezi Vergi Dairesi (E-VDO) Uygulaması kapsamına alınmış olup, otomasyona geçmeyen vergi dairesi müdürlüğü kalmamıştır.

2006 yılında, yaklaşık 28,9 milyon beyanname elektronik ortamda internetten alınmış, mükelleflerimiz ödemelerinin yüzde 57,9 unu vergi dairesine gelmeden banka kanalıyla yapmış, bu sayede idaremiz kırtasiye ve insan gücünden tasarruf etmiştir.

Gelir İdaresi, Kayıt dışı ekonomi ile mücadele ederken teknolojik alt yapısını iyileştirmeyi, denetim kapasitesini artırmayı öncelikli hedef kabul edip, kayıt dışı ekonominin azaldığı ölçüde kademeli olarak Katma Değer Vergisi ile Gelir Vergisi oranlarında indirim gidilmiş, yeni Kurumlar Vergisi Kanunu ile de Türkiye OECD ülkeleri içerisinde en düşük oranlı beşinci ülke durumuna gelmiştir. Ayrıca, akaryakıt pompalarında yazar kasa uygulaması gibi uygulamalarla kayıtdışı ekonomi ile mücadelemiz 2006 yılında da artarak devam etmiştir.

Bu vesileyle Başkanlığımızın 2006 yılı Faaliyet Raporunun ilgilene herkese faydalı olacağı inancıyla, fedakar gayretleriyle idaremizin çağdaş ve örnek bir kurum olmasında en büyük paya sahip olan tüm merkez ve taşra teşkilatımız personeline ve bu çalışmaya yoğun emeği geçen çalışma arkadaşlarıma teşekkür ederim.

**Osman ARIOĞLU**  
**Gelir İdaresi Başkanı**





## İÇİNDEKİLER

<b>BAKAN SUNUŞU</b> .....	<b>V</b>
<b>ÜST YÖNETİCİ SUNUŞU</b> .....	<b>VII</b>
<b>İÇİNDEKİLER</b> .....	<b>IX</b>
<b>I- GENEL BİLGİLER</b> .....	<b>1</b>
<b>A- Misyon ve Vizyon</b> .....	<b>5</b>
<b>B- Yetki, Görev ve Sorumluluklar</b> .....	<b>5</b>
<b>C- İdareye İlişkin Bilgiler</b> .....	<b>8</b>
<b>1. Fiziksel Yapı</b> .....	<b>8</b>
<b>2. Örgüt Yapısı</b> .....	<b>10</b>
2.1. Maliye Bakanlığı Organizasyon Şeması .....	10
2.2. Gelir İdaresi Başkanlığı Merkez Örgüt Şeması .....	11
2.3. Taşra Teşkilatı Birimleri.....	13
2.3.1. Taşra Teşkilatı Birimlerinin Yıllar İtibariyle Sayısal Durumu.....	13
2.3.1.1. Taşra Teşkilatı Birimlerinin İller itibariyle 2006 Yılı Sayısal Durumu.....	13
2.3.1.2. Vergi Dairesi Başkanlıkları .....	16
2.3.1.3. Grup Müdürlükleri .....	19
2.3.1.4. Gelir Müdürlükleri .....	22
2.3.1.5. Vergi Daireleri .....	22
2.3.1.6. Takdir Komisyonları .....	25
2.3.1.7. Satış Komisyonları.....	25
2.3.2. Taşra Teşkilatı Birimlerinin Örgüt Yapıları .....	25
2.3.2.1. Vergi Dairesi Başkanlıkları Örgüt Şemaları.....	25
2.3.2.1.1. Vergi Dairesi Başkanlığı (2 Grup Müdürlüğü) .....	25
2.3.2.1.1.1. Mükellef Hizmetleri Grup Müdürlüğü .....	26
2.3.2.1.1.1.1. Vergi Uygulama Müdürlüğü.....	26
2.3.2.1.1.1.2. Vergi Denetmenleri Büro Başkanlığı .....	26
2.3.2.1.1.1.3. Denetim Koordinasyon Müdürlüğü .....	27
2.3.2.1.1.2. İnsan Kaynakları ve Destek Hizmetleri Grup Müdürlüğü .....	27
2.3.2.1.1.2.1. Strateji Müdürlüğü .....	27
2.3.2.1.1.2.2. İnsan Kaynakları Müdürlüğü .....	27
2.3.2.1.1.2.3. İdari ve Mali İşler Müdürlüğü.....	28
2.3.2.1.1.3. Vergi Dairesi Müdürlükleri, Komisyonlar ve Şubeler .....	29
2.3.2.1.2. Vergi Dairesi Başkanlığı (3 Grup Müdürlüğü) .....	29
2.3.2.1.2.1. Mükellef Hizmetleri Grup Müdürlüğü .....	29
2.3.2.1.2.1.1. Vergi Uygulama Müdürlüğü.....	29
2.3.2.1.2.1.2. Mükellef Hizmetleri ve Usul Müdürlüğü .....	30
2.3.2.1.2.2. Denetim Grup Müdürlüğü .....	30
2.3.2.1.2.2.1. Vergi Denetmenleri Büro Başkanlığı .....	30
2.3.2.1.2.2.2. Denetim Koordinasyon Müdürlüğü .....	30
2.3.2.1.2.3. İnsan Kaynakları ve Destek Hizmetleri Grup Müdürlüğü .....	30

2.3.2.1.2.3.1. Strateji Müdürlüğü .....	30
2.3.2.1.2.3.2. İnsan Kaynakları Müdürlüğü .....	30
2.3.2.1.2.3.3. İdari ve Mali İşler Müdürlüğü.....	30
2.3.2.1.2.4. Vergi Dairesi Müdürlükleri, Komisyonlar ve Şubeler .....	30
2.3.2.1.3. Vergi Dairesi Başkanlığı (4 Grup Müdürlüğü) .....	31
2.3.2.1.3.1. Mükellef Hizmetleri Gelir Grup Müdürlüğü (1) .....	31
2.3.2.1.3.1.1. Gelir ve Kurumlar Vergileri Müdürlüğü .....	31
2.3.2.1.3.1.2. Diğer Vergiler Müdürlüğü .....	31
2.3.2.1.3.2. Mükellef Hizmetleri Usul Grup Müdürlüğü (2).....	32
2.3.2.1.3.2.1. Mükellef Hakları ve İletişim Müdürlüğü .....	32
2.3.2.1.3.2.2. Usul ve Tahsilât Müdürlüğü .....	32
2.3.2.1.3.3. Denetim Grup Müdürlüğü .....	32
2.3.2.1.3.3.1. Vergi Denetmenleri Büro Başkanlığı .....	32
2.3.2.1.3.3.2. Denetim Koordinasyon Müdürlüğü .....	32
2.3.2.1.3.4. İnsan Kaynakları ve Destek Hizmetleri Grup Müdürlüğü .....	32
2.3.2.1.3.4.1. Strateji Müdürlüğü .....	33
2.3.2.1.3.4.2. İnsan Kaynakları Müdürlüğü .....	33
2.3.2.1.3.4.3. Eğitim Müdürlüğü.....	33
2.3.2.1.3.4.4. İdari ve Mali İşler Müdürlüğü.....	33
2.3.2.1.3.5. Vergi Dairesi Müdürlükleri, Komisyonlar ve Şubeler .....	33
2.3.2.1.4. Vergi Dairesi Başkanlığı (5 Grup Müdürlüğü) .....	34
2.3.2.1.4.1. Mükellef Hizmetleri Gelir Grup Müdürlüğü (1) .....	35
2.3.2.1.4.1.1. Gelir ve Kurumlar Vergileri Müdürlüğü .....	35
2.3.2.1.4.1.2. Diğer Vergiler Müdürlüğü .....	35
2.3.2.1.4.2. Mükellef Hizmetleri Usul Grup Müdürlüğü (2).....	35
2.3.2.1.4.2.1. Mükellef Hakları ve İletişim Müdürlüğü .....	35
2.3.2.1.4.2.2. Usul ve Tahsilât Müdürlüğü .....	35
2.3.2.1.4.3. Denetim Grup Müdürlüğü .....	35
2.3.2.1.4.3.1. Vergi Denetmenleri Büro Başkanlığı .....	35
2.3.2.1.4.3.2. Denetim Koordinasyon Müdürlüğü .....	35
2.3.2.1.4.4. İnsan Kaynakları Grup Müdürlüğü .....	35
2.3.2.1.4.4.1. Strateji Müdürlüğü .....	35
2.3.2.1.4.4.2. İnsan Kaynakları Müdürlüğü .....	35
2.3.2.1.4.4.3. Eğitim Müdürlüğü.....	35
2.3.2.1.4.5. Destek Hizmetleri Grup Müdürlüğü .....	35
2.3.2.1.4.5.1. İdari ve Mali İşler Müdürlüğü.....	35
2.3.2.1.4.6. Vergi Dairesi Müdürlükleri, Komisyonlar ve Şubeler .....	35
2.3.2.1.5. Vergi Dairesi Başkanlığı(8 Grup Müdürlüğü) .....	35
2.3.2.1.5.1. Mükellef Hizmetleri Gelir Vergileri Grup Müdürlüğü (1) .....	36
2.3.2.1.5.1.1. Gelir ve Kurumlar Vergileri Müdürlüğü .....	36
2.3.2.1.5.2. Mükellef Hizmetleri KDV ve Diğer Vergiler Grup Müdürlüğü (2).....	36
2.3.2.1.5.2.1. Katma Değer ve Özel Tüketim Vergileri Müdürlüğü .....	36

2.3.2.1.5.2.2. Diğer Vergiler Müdürlüğü .....	36
2.3.2.1.5.3. Mükellef Hizmetleri Usul Grup Müdürlüğü (3).....	36
2.3.2.1.5.3.1. Mükellef Hakları ve İletişim Müdürlüğü .....	36
2.3.2.1.5.3.2. Usul Müdürlüğü .....	36
2.3.2.1.5.3.3. Tahsilât Müdürlüğü .....	36
2.3.2.1.5.4. Denetim Grup Müdürlüğü .....	37
2.3.2.1.5.4.1. Vergi Denetmenleri Büro Başkanlığı .....	37
2.3.2.1.5.4.2. Denetim Koordinasyon Müdürlüğü .....	37
2.3.2.1.5.4.3. İhbarlar ve Şikâyetleri Değerlendirme Müdürlüğü.....	37
2.3.2.1.5.5. Hukuk ve İhtilafî İşler Grup Müdürlüğü .....	37
2.3.2.1.5.5.1. İhtilafî İşler Müdürlüğü .....	37
2.3.2.1.5.5.2. Hazine Avukatları .....	37
2.3.2.1.5.6. Strateji Grup Müdürlüğü.....	38
2.3.2.1.5.6.1. Strateji Müdürlüğü .....	38
2.3.2.1.5.6.2. İstatistik ve Araştırma Müdürlüğü .....	38
2.3.2.1.5.7. İnsan Kaynakları Grup Müdürlüğü .....	38
2.3.2.1.5.7.1. İnsan Kaynakları Müdürlüğü .....	38
2.3.2.1.5.7.2. Eğitim Müdürlüğü.....	38
2.3.2.1.5.7.3. Özel Büro Müdürlüğü .....	38
2.3.2.1.5.8. Destek Hizmetleri Grup Müdürlüğü .....	39
2.3.2.1.5.8.1. İdari ve Mali İşler Müdürlüğü.....	39
2.3.2.1.5.8.2. Dokümantasyon ve Diğer Destek Hizmetleri Müdürlüğü.....	39
2.3.2.1.5.9. Vergi Dairesi Müdürlükleri Komisyonlar ve Şubeler .....	39
2.3.2.1.6. Vergi Dairesi Başkanlığı (15 Grup Müdürlüğü) .....	40
2.3.2.1.6.1. Mükellef Hizmetleri Gelir Vergileri Grup Müdürlüğü (1) .....	41
2.3.2.1.6.1.1. Gelir ve Kurumlar Vergileri Müdürlüğü .....	41
2.3.2.1.6.2. Mükellef Hizmetleri Katma Değer Vergisi Grup Müdürlüğü (2) .....	41
2.3.2.1.6.2.1. Katma Değer ve Özel Tüketim Vergileri Müdürlüğü .....	41
2.3.2.1.6.3. Mükellef Hizmetleri Diğer Vergiler Grup Müdürlüğü (3).....	41
2.3.2.1.6.3.1. Diğer Vergiler Müdürlüğü .....	41
2.3.2.1.6.4. Mükellef Hizmetleri Usul Grup Müdürlüğü (4).....	41
2.3.2.1.6.4.1. Mükellef Hakları ve İletişim Müdürlüğü .....	41
2.3.2.1.6.4.2. Usul Müdürlüğü .....	41
2.3.2.1.6.5. Mükellef Hizmetleri Tahsilât Grup Müdürlüğü (5) .....	41
2.3.2.1.6.5.1. Tahsilât Müdürlüğü .....	41
2.3.2.1.6.6. Denetim Grup Müdürlüğü .....	41
2.3.2.1.6.6.1. Vergi Denetmenleri Büro Başkanlığı .....	41
2.3.2.1.6.6.2. Denetim Koordinasyon Müdürlüğü .....	41
2.3.2.1.6.6.3. İhbarlar ve Şikâyetleri Değerlendirme Müdürlüğü.....	41
2.3.2.1.6.7. Hukuk ve İhtilafî İşler Grup Müdürlüğü .....	41
2.3.2.1.6.7.1. İhtilafî İşler Müdürlüğü .....	41
2.3.2.1.6.7.2. Hazine Avukatları .....	41

2.3.2.1.6.8. Strateji Grup Müdürlüğü.....	41
2.3.2.1.6.8.1. Strateji Müdürlüğü .....	41
2.3.2.1.6.8.2. İstatistik ve Araştırma Müdürlüğü .....	41
2.3. 2.1.6.9. İnsan Kaynakları Grup Müdürlüğü .....	41
2.3. 2.1.6.9.1. İnsan Kaynakları Müdürlüğü .....	41
2.3.2.1.6.9.2. Eğitim Müdürlüğü.....	41
2.3.2.1.6.9.3. Özel Büro Müdürlüğü .....	41
2.3.2.1.6.9.4. Bilgi Edinme Müdürlüğü .....	41
2.3.2.1.6.10. Destek Hizmetleri Grup Müdürlüğü .....	42
2.3.2.1.6.10.1. Mali İşler Müdürlüğü .....	42
2.3.2.1.6.10.2. İdari İşler Müdürlüğü .....	42
2.3.2.1.6.10.3. Dokümantasyon Müdürlüğü .....	42
2.3.2.1.6.11. Uygulama Grup Müdürlükleri.....	42
2.3.2.1.6.12. Vergi Dairesi Müdürlükleri Komisyonlar ve Şubeler .....	42
2.3.2.1.7. Büyük Mükellefler Vergi Dairesi Başkanlığı (7 Grup Müdürlüğü).....	43
2.3.2.1.7.1. Vergilendirme Grup Müdürlüğü .....	44
2.3.2.1.7.1.1. Vergilendirme Müdürlüğü .....	44
2.3.2.1.7.2. Mükellef Hizmetleri Grup Müdürlüğü .....	44
2.3.2.1.7.2.1. Mükellef Hizmetleri Müdürlüğü .....	44
2.3.2.1.7.3. Muhasebe Grup Müdürlüğü .....	45
2.3.2.1.7.3.1. Muhasebe Müdürlüğü.....	45
2.3.2.1.7.4. Tahsilât Grup Müdürlüğü .....	45
2.3.2.1.7.4. 1. Tahsilât Müdürlüğü .....	45
2.3.2.1.7.5. Hukuk ve İhtilafî İşler Grup Müdürlüğü .....	46
2.3.2.1.7.5.1. İhtilafî İşler Müdürlüğü .....	46
2.3.2.1.7.5.2. Hazine Avukatları .....	46
2.3.2.1.7.6. Denetim Grup Müdürlüğü .....	46
2.3.2.1.7.7. Strateji, İnsan Kaynakları ve Destek Hizmetleri Grup Müdürlüğü.....	47
2.3.2.1.7.7.1. İnsan Kaynakları ve Mali Hizmetler Müdürlüğü .....	47
2.3.2.2. Valiliğe Bağlı Defterdarlıklar Taşra Örgüt Şeması.....	48
2.3.2.2 1. Vergi Dairesi Müdürlükleri Örgüt Şeması.....	48
2.3.2.3. Bağlı Vergi Daireleri (Mal Müdürlükleri) Örgüt Şeması .....	48
<b>3. Bilgi ve Teknolojik Kaynaklar.....</b>	<b>49</b>
3.1. Vergi Dairesi Otomasyon Projeleri.....	49
3.1.1 Vergi Dairelerinin Reorganizasyonu Kapsamında VEDOP, VEDOP-2 ve E-VDO Projelerine Yönelik Olarak Servisler ve Otomasyon Donanımı Yerleşim Planlarının Hazırlanması .....	49
3.1.2. Motorlu Taşıtlar Vergisini Tahsile Yetkili Vergi Dairelerinin Otomasyonu.....	49
3.1.2.1. Otomasyonlu Vergi Dairelerinde Kayıtlı Araçların Tescil Türlerine Göre Sayıları.....	49
3.1.2.2. Otomasyonlu Vergi Dairelerinde Kayıtlı Araçların Modellerine Göre Sayıları.....	50
3.1.3. "Değişim Yönetimi Programı" Çerçevesinde Yürütülen Çalışmalar .....	51

3.1.3.1. Otomasyon Öncesi Tahakkukların Ödenmemiş Kısımlarının Bilgisayar Ortamına Aktarılması .....	51
3.1.3.2. 2006 Yılı İçinde e-Beyanname Uygulaması.....	51
3.1.4. 2006 Yılında e-Vdo Kapsamına Alınan Vergi Daireleri .....	52
3.2. Vergi İstihbarat Merkezi Çalışmaları .....	54
3.2.1. Veri Ambarı (VERİA) Çalışmaları .....	54
3.2.1.1. Veri Ambarı Sisteminde Bulunan Bilgiler .....	55
3.2.1.2. Veri Ambarı Projesi Kapsamında Devam Eden Çalışmalar .....	56
3.2.1.3. 2006 Yılında Veri Ambarına Atılan Bilgiler.....	58
3.2.1.4. Bilgi Alınacak Diğer Kurum ve Kuruluşlar .....	58
3.2.2. Elektronik Muhasebe Kayıtları Arşiv Sistemi (EMKAS).....	58
3.2.2.1. EMKAS Belge Tipleri.....	59
3.2.3. Denetim Bilgi Sistemi (VEDOS) .....	59
3.3. Bilgi İşlem ve Yardım Masası (Help-Desk) Faaliyetleri.....	61
3.3.1. Şifre ve Yetki İşlemleri .....	61
3.3.2. Vergi Dairelerinden Gelen Sorunlar İle İlgili Çağrılar .....	61
3.4. Banka Tahsilâtları .....	61
3.5. Vergi Kimlik Numarası Uygulamaları.....	63
3.6. Beyanname ve Bildirim Nüshaları Bilgi Giriş İşlemleri.....	64
<b>4. İnsan Kaynakları .....</b>	<b>65</b>
4.1. Fiili Kadro Durumu .....	65
4.1.1. Merkez .....	66
4.1.2. Taşra.....	68
4.2. Giriş ve Yükselme Sınavlarına Göre Personel Sayıları.....	71
4.2.1. Giriş ve Yükselme Sınavları Unvanlarına Göre Personel Durumu.....	72
4.2.2. Giriş ve Yükselme Sınavları Yıllara Göre Personel Durumu .....	72
<b>5. Sunulan Hizmetler.....</b>	<b>73</b>
5.1. Mevzuat Çalışmaları .....	73
5.1.1. Kanunlar .....	73
5.1.2. Bakanlar Kurulu Kararları.....	77
5.1.3. Tebliğler .....	79
5.1.4. Sirkülerler .....	84
5.1.5. İç Genelgeler .....	87
5.1.6. Yönetmelikler .....	88
5.1.7. Genel Yazılar .....	89
5.2. Evrak Sistemi .....	94
5.3. Denetim Faaliyeti .....	94
5.3.1. İnceleme Sonuçları.....	94
5.3.2. Gelirler Kontrolörleri Tarafından Yapılan İncelemelerin Sonuçları .....	96
5.3.2.1. Gelirler Kontrolörlerinin Denetim Gücü.....	96
5.3.2.2. Gelirler Kontrolörleri Tarafından 2006 Yılında Gerçekleştirilen Çalışmalar.....	96

5.3.2.2.1. 2006 Yılı Vergi İncelemesi Çalışmaları Sonuçları .....	97
5.3.2.2.1.1. Genel Sonuçlar .....	97
5.3.2.2.1.2. Sektörel ve Ekip İncelemeleri Sonuçları .....	99
5.3.2.2.2. 2006 Yılı Vergi İade İncelemesi Çalışmaları Sonuçları .....	101
5.3.2.2.3. 2006 Yılı Tarhiyat Öncesi Uzlaşma Çalışmaları Sonuçları .....	101
5.3.2.2.4. Ön İnceleme ve Soruşturma Çalışmaları.....	101
5.3.2.2.5. MASAK İncelemeleri.....	101
5.3.2.2.6. Eğitim Çalışmaları .....	101
5.3.3. Yaygın ve Yoğun Vergi Denetimi Sonuçları.....	102
5.3.4 Zirai Ürünlerin Denetim Sonuçları .....	103
5.3.5. Turizm Yörelerinde Yapılan Denetimlerin Sonuçları .....	103
5.3.6. Ramazan Bayramı Tatili Süresince Yapılan Yaygın ve Yoğun Vergi Denetim Sonuçları ....	103
5.3.7. Kurban Bayramı ve Yılbaşı Tatili Süresince Yapılan Yaygın ve Yoğun Vergi Denetim Sonuçları.....	104
5.3.8. Ba-Bs Bildirim Formlarının Denetimi .....	104
5.3.9. Akaryakıt İstasyonlarının Türkiye Geneli Denetim Sonuçları .....	104
5.3.10. Et ve Et Ürünleri Denetimleri.....	104
5.3.11. Enerji Piyasası Düzenleme Kurumu Denetimleri.....	104
5.3.12. Pos Cihazı Kullanan Mükelleflerin Denetimi .....	105
5.3.13. İhbar Dilekçeleri.....	105
5.3.14. Tarhiyat Öncesi Uzlaşma Sonuçları .....	106
5.3.14.1. Mahalli Denetim Elemanlarınca Yapılan İncelemelerle İlgili Tarhiyat Öncesi Uzlaşma Sonuçları.....	106
5.3.15. Tarhiyat Sonrası Uzlaşma Sonuçları .....	108
5.3.15.1. Tarhiyat Sonrası Uzlaşma Komisyonlarında Uzlaşmaya Konu Olan ve Uzlaşılan Dosya Sayıları.....	108
<b>6. Yönetim ve İç Kontrol Sistemi .....</b>	<b>111</b>
<b>II- AMAÇ ve HEDEFLER .....</b>	<b>113</b>
<b>III- FAALİYETLERE İLİŞKİN BİLGİ VE DEĞERLENDİRMELER .....</b>	<b>115</b>
<b>A-Mali Bilgiler.....</b>	<b>115</b>
1- Bütçe Uygulama Sonuçları ve Temel Mali Tablolara İlişkin Açıklamalar.....	115
2- Mali Denetim Sonuçları .....	121
3- Diğer Hususlar .....	121
<b>B- Performans Bilgileri.....</b>	<b>122</b>
<b>1- Faaliyet ve Proje Bilgileri .....</b>	<b>122</b>
1.1. Mükellef Hizmetleri.....	122
1.1.1. Eğitim .....	122
1.1.2. Rehber ve Broşürlerin Hazırlanması.....	123

1.1.3. GİB İnternet Sayfası.....	128
1.1.4. Etkinlikler .....	129
1.1.5. Projeler .....	130
1.2. Uluslararası İlişkiler .....	131
1.2.1. Çifte Vergilendirmeyi Önleme Anlaşmaları.....	131
1.2.2. OECD ile İlgili Çalışmalar .....	136
1.2.2.1. İktisadi İşbirliği ve Gelişme Teşkilatı (OECD) Komite ve Çalışma Partisi Faaliyetleri..	136
1.2.2.2. Eğitim Çalışmaları .....	138
1.2.2.2.1. Çok Tarafli Eğitim Çalışmaları .....	138
1.2.2.2.2. İkili Eğitim Çalışmaları .....	142
1.2.3. Avrupa Birliği İle İlgili Çalışmalar.....	144
1.2.3.1. Avrupa Birliğine Üyelik Kapsamındaki Çalışmalar.....	144
1.2.3.1.1. Ulusal Program İzleme Çalışmaları.....	144
1.2.3.1.2. Ulusal Plan Çalışmaları.....	144
1.2.3.1.3. İlerleme Raporları Çalışmalar .....	144
1.2.3.1.4. Avrupa Birliği Müzakere Süreci Çalışmaları.....	144
1.2.3.1.4.1. Vergilendirme Faslı.....	144
1.2.3.1.4.2. Diğer Fasıllar.....	146
1.2.3.1.4.3. Tarama Sonrası Yapılan Çalışmalar .....	147
1.2.3.1.4.4. Türk Vergi Mevzuatının Avrupa Birliği Mevzuatına Uyumu İçin Öngörülen Mevzat Takvimi .....	147
1.2.3.2. Toplantılar .....	147
1.2.3.3. Avrupa Birliği Programları ve Projeler.....	149
1.2.3.3.1. Fiscalis Programı .....	149
1.2.3.3.2. Avrupa Birliği Üyesi Ülkeler Vergi İdarelerinden Exchange Kapsamında Başkanlığımıza Gelenlerin Listesi .....	150
1.2.3.3.3. Projeler .....	150
1.3. Eğitim .....	150
1.4. Sakatlık İndirimi Kapsamında Verilen Raporlar .....	151
1.4.1. Gelir İdaresi Başkanlığınca (Çalışma Gücü Kayıp Oranlarına Göre).....	151
1.4.2. Gelir İdaresi Başkanlığınca (Faaliyet Grupları Bazında) Rapor Verilen Özürlü Sayısı ....	152
1.5. Stratejik Yönetim ve Planlama .....	153
<b>IV- KURUMSAL KABİLİYET ve KAPASİTENİN DEĞERLENDİRİLMESİ .....</b>	<b>155</b>
<b>V- SONUÇ VE DEĞERLENDİRME .....</b>	<b>157</b>
<b>İÇ KONTROL GÜVENCE BEYANI.....</b>	<b>158</b>
<b>MALİ HİZMETLER BİRİM YÖNETİCİSİNİN BEYANI.....</b>	<b>159</b>
<b>TABLolar .....</b>	<b>161</b>





## TABLolar

Vergi Kimlik Numarasının Seyri.....	161
Potansiyel Mükelleflerin Kaynaklara Göre Dağılımı.....	161
Vergi Türleri İtibariyle Mükellef Sayıları 2001-2006 .....	162
Türkiye Genelinde En Az Bir Vergi Türünden Faal Mükellef Sayıları .....	168
31 Aralık 2006 İtibariyle İl Bazında Faal Mükellef Sayıları.....	168
31 Aralık 2006 Tarihinde İl Bazında Vergi Türleri İtibariyle Faal ve Terk Mükellef Sayıları ....	171
Aralık 2005-Aralık 2006 Aylar İtibariyle Gelir Vergisi Faal Mükellef Sayılarının İllere Göre Dağılımı.....	177
Aralık 2005-Aralık 2006 Aylar İtibariyle Kurumlar Vergisi Faal Mükellef Sayılarının İllere Göre Dağılımı.....	180
Aralık 2005-Aralık 2006 Aylar İtibariyle Katma Değer Vergisi Faal Mükellef Sayılarının İllere Göre Dağılımı.....	184
Aralık 2005-Aralık 2006 Aylar İtibariyle Gelir Vergisi Stopajı Faal Mükellef Sayılarının İllere Göre Dağılımı.....	187
Aralık 2005-Aralık 2006 Aylar İtibariyle Gayri Menkul Sermaye İradı Faal Mükellef Sayılarının İllere Göre Dağılımı.....	190
Aralık 2005-Aralık 2006 Aylar İtibariyle Basit Usulde Gelir Vergisi Faal Mükellef Sayılarının İllere Göre Dağılımı .....	193
31 Aralık 2006 Tarihi İtibariyle Vergi Dairesi Bazında Faal Mükellef Sayıları.....	196
Sicil Otomasyonu Kaynaklarına Göre Mükellef Sayıları.....	236
31 Aralık 2006 İtibariyle e-Vdo Kapsamına Alınan Vergi Dairelerinin Faal Mükellef Sayıları ..	236
Şirket Türleri İtibariyle Mükellef Sayıları .....	239
İl Bazında Faal Mükellef Sayılarının 2005-2006 Yılları İtibariyle Karşılaştırılması.....	240
2006 Yılı Aylar İtibariyle Kanuni Süresinde Verilen e-Beyanname Sayıları .....	241
13 EKİM 2005 - 31 ARALIK 2006 Tarihleri Arasında Kanuni Süresinden Sonra Alınan e-Beyanname Sayısı.....	243
2005 Vergilendirme Dönemi Yıllık Gelir Vergisi Beyanlarına İlişkin İller Bazında Alınan Bilgiler.....	244
2005 Vergilendirme Dönemi (G.M.S.İ.) Yıllık Gelir Vergisi Beyanlarına İlişkin İller Bazında Alınan Bilgiler .....	247
2005 Vergilendirme Dönemi Kurumlar Vergisi Beyanlarına İlişkin İller Bazında Alınan Bilgiler ....	250
Muhtasar Beyanname 2006 Dönemi Gelir Türlerine Göre Dağılımı (Vedop, Evdo) .....	253
Vedop ve Evdo Uygulaması Yapılan Muhtasar Beyanname Özetlerinin Yıllar İtibariyle Karşılaştırılması .....	255
Gümrüklere Göre Özetler.....	255
2005 Dönemi (Otomasyon Uygulaması Olmayan Vergi Daireleri ve Mal Müdürlükleri) Yıllık Gelir Vergisi Beyanname Özeti.....	259
2005 Dönemi Gayrimenkul Sermaye İradı İçin Yıllık Gelir Vergisi Beyanname Özeti (Otomasyon Uygulaması Olmayan Vergi Dairesi ve Mal Müdürlükleri) .....	261
2005 Dönemi (Otomasyon Uygulaması Olmayan Vergi Daireleri ve Malmüdürlükleri) Kurumlar Vergisi Beyanname Özeti .....	262
2005 Vergilendirme Dönemi Yıllık Gelir Vergisi Türkiye Geneli İlk 100 Sıralaması.....	265
2005 Vergilendirme Dönemi Yıllık Gelir Vergisi İller İtibariyle İlk 5 Mükellef .....	268
2005 Vergilendirme Dönemi (G.M.S.İ.) Yıllık Gelir Vergisi Türkiye Geneli İlk 100 Sıralaması ...	282

2005 Vergilendirme Dönemi (G.M.S.İ.) Yıllık Gelir Vergisi İller İtibariyle İlk 5 Mükellef .....	284
2005 Vergilendirme Dönemi Kurumlar Vergisi Türkiye Geneli İlk 100 Sıralaması.....	298
2005 Vergilendirme Dönemi Kurumlar Vergisi İller İtibariyle İlk 5 Mükellef .....	302
1923-2006 Genel Bütçe Gelirleri Tahsilâtı.....	316
Genel Bütçe Vergi Gelirleri Tahsilâtı ile Gelir İdaresi Başkanlığı Harcamalarının Karşılaştırılması.....	318
GSMH, Genel Bütçe Vergi Gelirleri ve Vergi Yükü .....	319
GSMH, Genel Bütçe Vergi Gelirleri ve Vergi Yükü .....	319
Gelir, Kurumlar ve Katma Değer Vergilerinin Genel Bütçe Vergi Gelirleri İçindeki Payı.....	319
Genel Bütçe Vergi Gelirleri Tahsilât Artışı ile TEFE Artışının Karşılaştırılması.....	319
2005-2006 Genel Bütçe Vergi Gelirleri Tahsilâtının Nominal ve Reel Artış Oranları .....	320
Genel Bütçe Vergi Gelirleri Kümülatif Tahakkuk - Tahsilât Sonuçları .....	321
Genel Bütçe Vergi Gelirleri Bütçe Kanunu'nun Gerçekleşme Oranları .....	322
2006 Yılı İtibariyle İller Bazında Genel Bütçe Vergi Gelirleri .....	323

# I- GENEL BİLGİLER

Aşıkpaşazade Tarihi'ne göre Osman Gazi; "Her kim pazarda satış yapıp para kazanırsa bunun iki akçasını versin, satamazsa hiçbir şey vermesin ve bu kuralı kim bozarsa Tanrı da onun dinini ve dünyasını bozsun." fermanı ile Osmanlı topraklarında ilk vergi uygulamasını başlatmıştır. Ancak, Osmanlılarda ilk mali teşkilat I. Murat (1359 – 1389) zamanında kurulmuştur. Fatih Sultan Mehmet ve Kanuni Sultan Süleyman zamanında imparatorluğun hem gelirlerinde, hem giderlerindeki önemli artış nedeniyle bu yapı geliştirilmiştir. 1838 yılına kadar Osmanlılarda tam anlamıyla bir Maliye Bakanlığı yoktur. Bu tarihe kadar, mali işlerle uğraşan teşkilatın başında "Nazır" yerine ancak "birinci sınıf muhasip" veya "Defterdar" olarak adlandırılan bir memur bulunmaktadır.

1838 yılında yayınlanan bir "Hattı-Hümayun"la devlet teşkilatı içinde resmen bir Maliye Nezareti kurulmuştur. Bu nezaretin yapısı herbiri bir "Reis"in başkanlığında "Daire"lerden oluşmaktadır. Bu daireler içinde Baş Vergisi veya Haraç Dairesi, "Avarız" ve "Bedeli Nuzil" denilen ve kentlerden mahalleler itibariyle alınan resimlerle ilgili dairedir. Bir anlamda bugünkü Gelir İdaresi Başkanlığı'nın görevlerinin bu daire tarafından yürütüldüğü anlaşılmaktadır. 1881 yılında Maliye Nezareti "Heyet-i Merkeziye" ve "Heyet-i Mülhaka" olarak iki ayrı kuruluş haline getirilmiştir. Bunun önemi Heyeti Merkeziye'de (Merkez teşkilatı) ilk kez Gelirler Genel Müdürlüğü nüvesinin yer almasıdır. Meşrutiyet döneminde, 1908 yılında, Maliye Nezareti'nde görev ve teşkilat değişiklikleri yapılmıştır. O dönem görevli olan Maliye Müşaviri Mösyö Loran, nezareti aralarında Gelirler Umum Müdürlüğü de bulunan sekiz müdüriyetten oluşan bir yapı üzerine oturtmaktadır.

23.04.1920'de açılan Birinci Türkiye Büyük Millet Meclisi'nde kabul edilen ilk kanun bir vergi kanunu olmuştur. 1923 yılında Maliye Bakanlığı kurulmakla birlikte, "Maliye Vekaleti Teşkilatı ve Vazifeleri Hakkında Kanun" 29.05.1936 tarihinde kabul edilmiş ve 05.06.1936 tarih ve 3322 sayılı Resmi Gazete'de yayınlanmıştır.



2996 sayılı Kanun'da belirtilen Varidat Umum Müdürlüğü'nün görevleri 10 uncu maddede şu şekilde belirtilmiştir: "Varidat Umum Müdürlüğü; devletin varidat bütçesini ve esbabı mucibesini hazırlamak, varidat kanunlarının tatbikatını idare ve vilayetler varidat teşkilatının faaliyetini tanzim etmek, vilayetlere mevdu Bina ve Arazi Vergileri'nin tarh, tahakkuk, tahrir ve tadil işlerine ait kanun ve nizamnameleri ve bunlara müteallik tadilleri ihzar etmek ve tatbikattaki ihtilaf ve tereddütler üzerine vaki olacak suallere cevap vermek ve bu işlere ait kanuni icapların zamanında yapılması için lazım gelen tedbirleri almak, varidata tesiri olan bütün kanun projelerini tetkik ve mütalaa beyan etmek, kanunlarına göre Maliye Vekaleti'nin mezuniyetiyle terkinleri icabeden vergilerin terkinlerine ait muameleleri yapmak, Mali Tetkik Heyeti'nce gösterilecek lüzum dairesinde varidat istatistikleri için lüzumlu malumatı toplamak, mahalli idarelerin varidat işlerinin devlet varidat ile alaka ve ahengini temin etmek, bu Umum Müdürlüğü'nün vazifesidir."

2996 sayılı Kanun'da 14.08.1942 tarih ve 5184 sayılı Resmi Gazete'de yayımlanan 10.08.1942 tarih ve 4286 sayılı Kanun'la yapılan değişiklikle Varidat Umum Müdürlüğü kaldırılmış ve Vasitasız Vergiler ile Vasıtalı Vergiler Umum Müdürlükleri kurulmuştur. 4286 sayılı Kanun'un 7'nci maddesiyle değiştirilen 2996 sayılı Kanun'un 10'uncu maddesine göre Vasitasız ve Vasıtalı Vergiler Umum Müdürlükleri'nin görevleri şu şekilde belirlenmiştir: "Vasitasız vergi kanunlarının tatbikatını idare, vilayetler varidat teşkilatının vasitasız vergilerin tarh ve tahakkukatı üzerindeki faaliyetini tanzim, vasitasız vergilere ait kanun ve nizamnameleri ve bunlara müteallik tadilleri ihzar etmek ve tatbikattaki ihtilaf ve tereddütler üzerine vaki olacak suallere cevap vermek ve bu işlere ait kanuni icapların vaktinde yapılması için lazım gelen tedbirleri almak, vasitasız vergilere tesiri olan bütün kanun projelerini tetkik ve mütalaa beyan etmek, vasitasız vergilere ait istatistikler için lüzumlu malumatı toplamak, mahalli idareler vergi sisteminin devlet vasitasız vergileriyle olan alaka ve ahengini temin etmek Vasitasız Vergiler Umum Müdürlüğü'nün vazifesidir. Yukarıda sayılan işlerden vasıtalı vergilere taalluk edenleriyle vilayet hususi idarelerinin murakabesi, Maliye Vekaleti'ne ait vergilere müteallik muameleler de Vasıtalı Vergiler Umum Müdürlüğü tarafından ifa olunur. Devlet varidat bütçesi, Vasitasız ve Vasıtalı Vergiler Umum Müdürlükleri tarafından müştereken hazırlanır. Merkez kadrosundaki memurların iki Umum Müdürlük arasında tefriki Maliye Vekaleti'nce yapılır. Vilayetler varidat teşkilatına dahil memurlardan tayinleri vekaletle ait olanların tayin, terfi, nakil, tahvil ve tecziyelerine ait teklifler Vasitasız Umum Müdürlüğü tarafından yapılır. Ancak, vasıtalı vergiler için ayrı teşkilat kurulmuş olan vilayetlerde bu teşkilata dahil memurlar hakkında bu işler Vasıtalı Vergiler Umum Müdürlüğü'nce ifa edilir."

07.06.1946 tarih ve 6327 sayılı Resmi Gazete'de yayımlanan 29.05.1946 tarih ve 4910 sayılı Kanun'un getirmiş olduğu en önemli değişiklik Vasitasız Vergiler ve Vasıtalı Vergiler Umum Müdürlükleri'nin kaldırılmış olması ve GELİRLER GENEL MÜDÜRLÜĞÜ adına ilk kez rastlanmasıdır.

4910 sayılı Kanun'un 2 nci maddesi ile de 2996 sayılı Kanun'un 4286 sayılı Kanunla 10'uncu maddesi değiştirilerek Gelirler Genel Müdürlüğü'nün görevleri şu şekilde belirlenmektedir: "Gelirler Genel Müdürlüğü; devletin gelir bütçesini gerekçesiyle birlikte hazırlamak, gelir kanunlarının uygulanmasını yönetmek, iller gelir teşkilatının iş güdümünü düzenlemek, gelirlere ilişkin kanun ve tüzükleri ve bunlara ilişkin her türlü değişiklikleri hazırlamak, uygulamalardaki anlaşmazlıklar ve duraksamalar üzerine sorulan sorulara cevap vermek, bu işlere ilişkin kanun hükümlerinin vaktinde yapılması için gerekli tedbirleri almak, gelirlere tesiri olan her türlü kanun teklif ve tasarılarını inceleyip bunlar hakkındaki düşüncelerini bildirmek, Maliye Bakanlığı'nın izni ile silinmesi gereken vergilere ilişkin işlemleri yapmak, Maliye Tetkik Kurulu'nun isteğine göre gelirler istatistiği için gerekli bilgileri toplamak, özel idareler ve belediyeler vergi sisteminin devlet vergileriyle olan ilgi ve uyumunu sağlamak ve bu idarelere bırakılmış olan bina ve arazi vergilerinin tarh, tahakkuk, tahrir ve tadil işlerine ait kanun ve tüzüklerle bunlarda yapılacak değişiklikleri hazırlamak görevleriyle ödevlidir."

03.04.1950 tarih ve 7473 sayılı Resmi Gazete'de yayımlanan 24.03.1950 tarih ve 5655 sayılı Kanun'un 4 üncü maddesiyle 2996 sayılı Kanun'un değiştirilen 10 uncu maddesine göre Gelirler Genel Müdürlüğü'nün görevleri aşağıdaki gibi değişmiştir: "Gelirler Genel Müdürlüğü; devletin gelir bütçesini gerekçesiyle birlikte hazırlamak, devlet gelirine ait kanunların tatbikatını idare etmek, devlet alacaklarının vaktinde ve kanunlara uygun bir şekilde tahsili için gerekli tedbirleri almak, iller

gelir teşkilatının iş güdümünü düzenlemek, gelirlere ilişkin kanun ve tüzükleri ve bunlara ilişkin her türlü değişiklikleri hazırlamak, uygulamalardaki anlaşmazlıklar ve duraksamalar üzerine sorulan sorulara cevap vermek ve bu işlere ilişkin kanun hükümlerinin vaktinde yapılması için gerekli tedbirleri almak, gelirlere tesiri olan her türlü kanun teklif ve tasarılarını inceleyip bunlar hakkındaki düşüncelerini bildirmek, silinmesi gereken vergilere ve tahsil edilemeyerek zamanaşımına uğrayan Hazine alacaklarının istatistiklerini toplamak, özel idareler ve belediyeler vergi sisteminin devlet vergisi sistemiyle ahenk ve tenazurunu temin edecek tedbirlerini almak görevleriyle ödevlidir.”

05.05.2005 tarihinde kabul edilen ve 16 Mayıs 2005 tarih ve 25817 sayılı Resmi Gazete’de yayımlanarak yürürlüğe giren 5345 sayılı kanun ile Gelirler Genel Müdürlüğü kaldırılarak, Maliye Bakanlığı’na bağlı GELİR İDARESİ BAŞKANLIĞI kurulmuştur. 5345 Sayılı Kanun’un 1 inci maddesinde bu kanunun amacı; “gelir politikasını adalet ve tarafsızlık içinde uygulamak; vergi ve diğer gelirleri en az maliyetle toplamak; mükelleflerin vergiye gönüllü uyumunu sağlamak; mükellef haklarını gözeterek yüksek kalitede hizmet sunmak suretiyle yükümlülüklerini kolayca yerine getirmeleri için gerekli tedbirleri almak; saydamlık, hesap verebilirlik, katılımcılık, verimlilik, etkililik ve mükellef odaklılık temel ilkelerine göre görev yapmak üzere Maliye Bakanlığına bağlı Gelir İdaresi Başkanlığının kurulmasına, teşkilat, görev, yetki ve sorumluluklarına ilişkin esasları düzenlemektir.” şeklinde açıklanmıştır.



24.05.1946 tarih ve 4910 sayılı kanun itibariyle bugüne kadar Gelirler Genel Müdürlüğü görevini yürütenler ile 05.05.2005 tarih ve 5345 sayılı kanunun yürürlüğe girdiği tarihten sonra Gelir İdaresi Başkanlığı görevlerini yürütenler aşağıda gösterilmiştir.

#### Gelirler Genel Müdürleri

	ADI SOYADI	BAŞLADIĞI TARİH	AYRILDIĞI TARİH
1	Ferit MELEN	20.11.1943	09.06.1950
2	Sami ŞEBBENDERLER	31.01.1951	15.03.1955
3	Zeyyad BAYKARA (Vekaleten)	09.03.1955	23.03.1955
4	Zeyyad BAYKARA	24.03.1955	31.11.1960
5	Ahmet Tefik ALPASLAN	30.06.1961	01.10.1962
6	Cavit KINAY	24.10.1962	01.05.1963
7	Mesut EREZ	07.09.1963	10.10.1965
8	Ahmet Tefik ALPASLAN	18.11.1965	24.08.1966
9	Adnan Başer KAFAOĞLU	25.08.1966	15.07.1972
10	İsmail ERTAN	15.07.1972	12.06.1974
11	Erdoğan KOÇAK	10.09.1974	02.06.1975
12	Abdullah Aykon DOĞAN	02.06.1975	07.07.1978
13	Ahmet ESEN	17.07.1978	14.05.1980
14	Ahmet Senvar DOĞU	14.05.1980	23.10.1981
15	Abdullah Aykon DOĞAN	15.07.1982	10.05.1984
16	Metin ÖZŞAHİN (Vekaleten)	11.05.1984	24.07.1984
17	Nejat Altan TUFAN	25.07.1984	05.07.1992
18	Zekeriya TEMİZEL	05.07.1992	20.09.1993
19	Murat SEMERCİGİL	21.09.1993	29.09.1994
20	Hasan Basri AKTAN	03.10.1994	29.07.1997
21	Doç. Dr. Nevzat SAYGILIOĞLU	30.07.1997	11.01.1999
22	Osman ARIOĞLU (Vekaleten)	13.01.1999	04.03.1999
23	Mehmet Akif HAMZAÇEBİ	04.03.1999	08.08.2002
24	Metin ÖZŞAHİN (Vekaleten)	10.08.2002	14.10.2002
25	Metin ÖZŞAHİN	15.10.2002	23.12.2002
26	Osman ARIOĞLU (Vekaleten)	22.01.2003	17.05.2005

#### Gelir İdaresi Başkanları

	ADI SOYADI	BAŞLADIĞI TARİH	AYRILDIĞI TARİH
1	Osman ARIOĞLU	17.05.2005	Halen Görevde

## A- Misyon ve Vizyon

Gelir İdaresi Başkanlığının 2007-2009 Stratejik Planı hazırlama çalışmaları devam etmekte olup, kısa süre sonra kamu oyuna açıklanacak olan söz konusu Stratejik Planda Misyon ve Vizyon tanım ve açıklamalarına ayrıntılı olarak yer verilecektir.

## B- Yetki, Görev ve Sorumluluklar



5345 Sayılı Kanunla kurulan Gelir İdaresi Başkanlığı'nın görevleri, aynı kanununun 4 üncü maddesinde aşağıda olduğu şekilde belirtilmiştir.

- Bakanlıkça belirlenen Devlet gelirleri politikasını uygulamak.
- Mükelleflerin vergiye uyumunu kolaylaştırmak ve hizmetlerini yerine getirmek.
- Mükellef haklarının korunması ve mükellef ile Başkanlık ilişkilerinin karşılıklı güven esasına dayanması konusunda gerekli tedbirleri almak.
- Mükellefleri vergi mevzuatından doğan hakları ve ödevleri konusunda bilgilendirmek.
- Devlet gelirleri politikasıyla ilgili kanun ve kararname çalışmalarına katılmak.
- Devlet alacaklarının tahsilini sağlamak ve bu konuda gerekli tedbirleri almak.
- Uygulamada ortaya çıkan ihtilafların en aza indirilmesine ve uygulama birliğinin sağlanmasına yönelik tedbirler almak.
- Vergilendirmeye ilgili bilgileri toplamak ve bilgi işlem faaliyetlerini yürütmek.
- Vergi kanunlarında veya diğer mali kanunlarda yer alan her türlü istisna, muaflık ve indirimlerin maliyetlerini ölçmek, ekonomik ve sosyal etkilerini analiz etmek.
- Bakanlıkça belirlenen temel politikalar ve stratejiler doğrultusunda vergi inceleme ve denetimlerini gerçekleştirmek, vergi kayıp ve kaçığının önlenmesi konusunda gerekli tedbirleri almak.
- Mahallî idare gelirleri politikası ile Devlet gelirleri politikasının uygulanmasında uyumu sağlayıcı tedbirler almak.
- Gelirleri etkileyen her türlü kanun tasarı ve tekliflerini, vergi tekniği ve uygulamaları açısından inceleyerek görüş bildirmek.
- Gelir mevzuatının uygulanmasına ilişkin olarak diğer kurum ve kuruluşlarla işbirliği yapmak, bu amaçla veri alışverişini gerçekleştirmek.
- Görev alanına giren konularda, uluslararası gelişmeleri izlemek ve Avrupa Birliği, uluslararası kuruluşlar ve diğer devletlerle işbirliği yapmak.

- Terkini gereken vergiler ile tahsili zamanasına uğrayan Hazine alacaklarının kanunlar gereğince terkin edilmesiyle ilgili işlemlerin yerine getirilmesini sağlamak.
- Nitelikli insan kaynağının kazandırılması, yetkinliklerin geliştirilmesi, kariyer planlarının yapılması ve performanslarının ölçülmesini sağlamak.
- Kamu Görevlileri Etik Kurulunun belirlediği ilkeler çerçevesinde kurumsal etik kurallar düzenleyerek personele ve mükelleflere duyurmak.
- Faaliyet sonuçlarını, düzenli aralıklarla kamuoyuna duyurmak ve yıllık faaliyet raporunu izleyen yıl kamuoyuna açıklamak.
- Kanunlarla verilen diğer görevleri yapmak.

### **GELİR İDARESİ BAŞKANLIĞI'NCA YÜRÜTÜLEN YÖNETMELİKLER**

<b>Sıra No.</b>	<b>Yönetmeliğin Adı</b>	<b>Resmi Gazete Tarih - No</b>
1	Maliye Bakanlığı Gelirler Kontrolörleri Yönetmeliği	30.11.1973 / 14728
2	Maliye Bakanlığı Gelir İdaresi Başkanlığı Elektronik Bilgi İşlem Merkezleri Kuruluş ve Görevleri Yönetmeliği	18.01.1981 / 17224
3	Sakatlık İndiriminden Yararlanacak Hizmet Erbabının Sakatlık Derecelerinin Tespit Şekli ile Uygulanması Hakkında Yönetmelik	28.04.1981 / 17324
4	Vergi Usul Kanunu Uyarınca Vergi Mükellefleri Tarafından Kullanılan Belgelerin Basım ve Dağıtım Hakkında Yönetmelik	02.02.1985 / 18654
5	Tasarrufu Kısıtlanan Bina, Arsa ve Arazi Hakkında Yönetmelik	17.11.1986 / 19284
6	Tarhiyat Öncesi Uzlaşma Yönetmeliği	16.02.1987 / 19374
7	Zirai Kazanç Ölçülerinin Tespiti Hakkında Yönetmelik	23.03.1987 / 19409
8	Serbest Muhasebecilik, Serbest Muhasebeci Mali Müşavirlik ve Yeminli Mali Müşavirlik Geçici Kurulu ile Değerlendirme ve Sınav Komisyonlarının Kurulması ve Çalışma Esaslarına İlişkin Yönetmelik	15.06.1989 / 20196
9	Serbest Muhasebecilik, Serbest Muhasebeci Mali Müşavirlik ve Yeminli Mali Müşavirlik Kanunu'nun Geçici Maddelerinin Uygulama Usul ve Esasları İle Başvurular Hakkında Yönetmelik	28.07.1989 / 20235
10	Vergi Daireleri Kuruluş ve Görev Yönetmeliği	07.12.1989 / 20365
11	Serbest Muhasebeci, Serbest Muhasebeci Mali Müşavir ve Yeminli Mali Müşavir Ücretlerinin Esasları Hakkında Yönetmelik	02.01.1990 / 20390
12	Yeminli Mali Müşavirlerin Tasdik Edecekleri Belgeler, Tasdik Konuları, Tasdike İlişkin Usul ve Esaslar Hakkında Yönetmelik	02.01.1990 / 20390
13	Serbest Muhasebeci, Serbest Muhasebeci Mali Müşavir ve Yeminli Mali Müşavirlerin Çalışma Usul ve Esasları Hakkında Yönetmelik	03.01.1990 / 20391
14	Serbest Muhasebeci Mali Müşavirler Odaları Yönetmeliği	21.02.1990 / 20440
15	Yeminli Mali Müşavirler Odaları Yönetmeliği	21.02.1990 / 20440
16	Türkiye Serbest Muhasebeci Mali Müşavirler ve Yeminli Mali Müşavirler Odaları Birliği Yönetmeliği	11.06.1990 / 20545



<b>Sıra No.</b>	<b>Yönetmeliğin Adı</b>	<b>Resmi Gazete Tarih - No</b>
17	Serbest Muhasebecilik, Serbest Muhasebeci Mali Müşavirlik ve Yeminli Mali Müşavirlik Kanunu Gereğince Yapılacak Başvurular Hakkında Yönetmelik	22.05.1992 / 21235
18	Vergi Daireleri Kuruluş ve Görev Yönetmeliği	20.11.1993 / 21764
19	Serbest Muhasebeci Mali Müşavir ve Yeminli Mali Müşavirler Odaları ile Türkiye Serbest Muhasebeci Mali Müşavirler ve Yeminli Mali Müşavirler Odaları Birliği Organlarının Denetimi Hakkında Yönetmelik	24.11.1994 / 22121
20	Vergi Daireleri Kuruluş ve Görev Yönetmeliği	24.12.1994 / 22151
21	Maliye Bakanlığı Gelirler Bölge Müdürlüğü Kuruluş ve Görev Yönetmeliği	24.12.1994 / 22151
22	Maliye Bakanlığı Gelir İdaresi Başkanlığı Vergi Denetmenleri Görev, Yetki, Çalışma ve Atama Yönetmeliği	24.12.1994 / 22151
23	Maliye Bakanlığı Gelir İdaresi Başkanlığı Devlet Gelir Uzmanlığı Görev, Çalışma ve Atama Yönetmeliği	25.12.1994 / 22152
24	Maliye Bakanlığı Gelir İdaresi Başkanlığı Gelir Uzmanlığı Görev, Çalışma ve Atama Yönetmeliği	25.12.1994 / 22152
25	Yeminli Mali Müşavirlerin Tasdik Edecekleri Belgeler, Tasdik Konuları, Tasdike İlişkin Usul ve Esaslar Hakkında Yönetmeliğin Bir Maddesinde Değişiklik Yapılması ve Yönetmeliğe Bir Geçici Madde Eklenmesi Hakkında Yönetmelik	31.05.1995 / 22299
26	Maliye Bakanlığı Gelir İdaresi Başkanlığı Vergi İstihbarat Uzmanlığı Görev, Yetki, Çalışma ve Atama Yönetmeliği	10.01.1997 / 22873
27	Serbest Muhasebeciler, Serbest Muhasebeci Mali Müşavirler ve Yeminli Mali Müşavirlerce Tutulacak Defter ve Kayıtlar ile Meslek Mensuplarının Bildirim Mecburiyeti Hakkında Yönetmeliğin 12 nci Maddesinin Yürürlükten Kaldırılması Hakkında Yönetmelik	22.08.1997 / 23088
28	Tarhiyat Öncesi Uzlaşma Yönetmeliğinde Değişiklik Yapılmasına Dair Yönetmelik	14.09.1998 / 23463
29	Sakatlık İndiriminden Yararlanacak Hizmet Erbabının Sakatlık Derecelerinin Tespit Şekli ve Uygulanması Hakkında Yönetmeliğin Bazı Maddelerinin Değiştirilmesine Dair Yönetmelik	24.09.1998 / 23473
30	Uzlaşma Yönetmeliği	03.02.1999 / 23600
31	Tarhiyat Öncesi Uzlaşma Yönetmeliği	03.02.1999 / 23600
32	Vergi Usul Kanunu Uyarınca "Vergi Mükellefleri Tarafından Kullanılan Belgelerin Basım ve Dağıtımı" Hakkında Yönetmeliğin 13 üncü Maddesinde Değişiklik Yapılmasına İlişkin Yönetmelik	25.05.1999 / 23705
33	Uzlaşma Yönetmeliğinde Değişiklik Yapılmasına Dair Yönetmelik	24.08.1999 / 23796
34	Tarhiyat Öncesi Uzlaşma Yönetmeliğinde Değişiklik Yapılmasına Dair Yönetmelik	24.08.1999 / 23796

<b>Sıra No.</b>	<b>Yönetmeliğin Adı</b>	<b>Resmi Gazete Tarih - No</b>
35	Maliye Bakanlığı Gelir İdaresi Başkanlığı Gelir Uzmanlığı Görev, Çalışma ve Atama Yönetmeliği'nde Değişiklik Yapılmasına Dair Yönetmelik	03.11.2002 / 24925
36	Maliye Bakanlığı Gelir İdaresi Başkanlığı Vergi Denetmenleri Görev, Yetki, Çalışma ve Atama Yönetmeliği'nde Değişiklik Yapılmasına Dair Yönetmelik	14.11.2002 / 24936
37	Maliye Bakanlığı Gelir İdaresi Başkanlığı Vergi İstihbarat Uzmanlığı Görev, Yetki, Çalışma ve Atama Yönetmeliği'nde Değişiklik Yapılmasına Dair Yönetmelik	14.11.2002 / 24936
38	Maliye Bakanlığı Gelir İdaresi Başkanlığı Devlet Gelir Uzmanlığı Görev, Çalışma ve Atama Yönetmeliği'nde Değişiklik Yapılmasına Dair Yönetmelik	24.11.2002 / 24946
39	Maliye Bakanlığı Gelirler Kontrolörleri Yönetmeliğinde Değişiklik Yapılmasına Dair Yönetmelik	10.04.2004 / 25429
40	Vergi Dairesi Başkanlıklarının Kuruluş ve Görev Yönetmeliği	07.09.2005 / 25929
41	Gelir İdaresi Başkanlığı Sicil Amirleri Yönetmeliği	09.02.2006 / 26075
42	Gelir İdaresi Başkanlığı Disiplin Amirleri Yönetmeliği	09.02.2006 / 26075
43	Gelir İdaresi Başkanlığı Personeli Görevde Yükselme ve Unvan Değişikliği Yönetmeliği	05.05.2006 / 26159

## **C- İdareye İlişkin Bilgiler**

### **1. Fiziksel Yapı**

Gelir İdaresi Başkanlığı merkez teşkilatı İlkadım Caddesi'nde bulunan hizmet binasında faaliyet göstermektedir.



Gelir İdaresi Başkanlığı Binası

Yenimahalle'de İktisadi İşbirliđi ve Gelişme Teşkilatı (OECD) eğitim ve Meslek içi eğitim faaliyetlerinin gerçekleştirildiđi ek hizmet binası bulunmaktadır.



OECD Eğitim ve Meslek İçi Eğitim Faaliyetlerinin Gerçekleştirildiđi Ek Hizmet Binası

Ayrıca, Bilgi İşlem faaliyetlerinin yürütüldüğü Bilgi İşlem Merkezi Binası ise Ziraat Mahallesi Yeni Etlik Caddesi-Dışkapı'da bulunmaktadır.



Bilgi İşlem Merkezi Binası

## 2- ÖRGÜT YAPISI

### 2.1. Maliye Bakanlığı Organizasyon Şeması

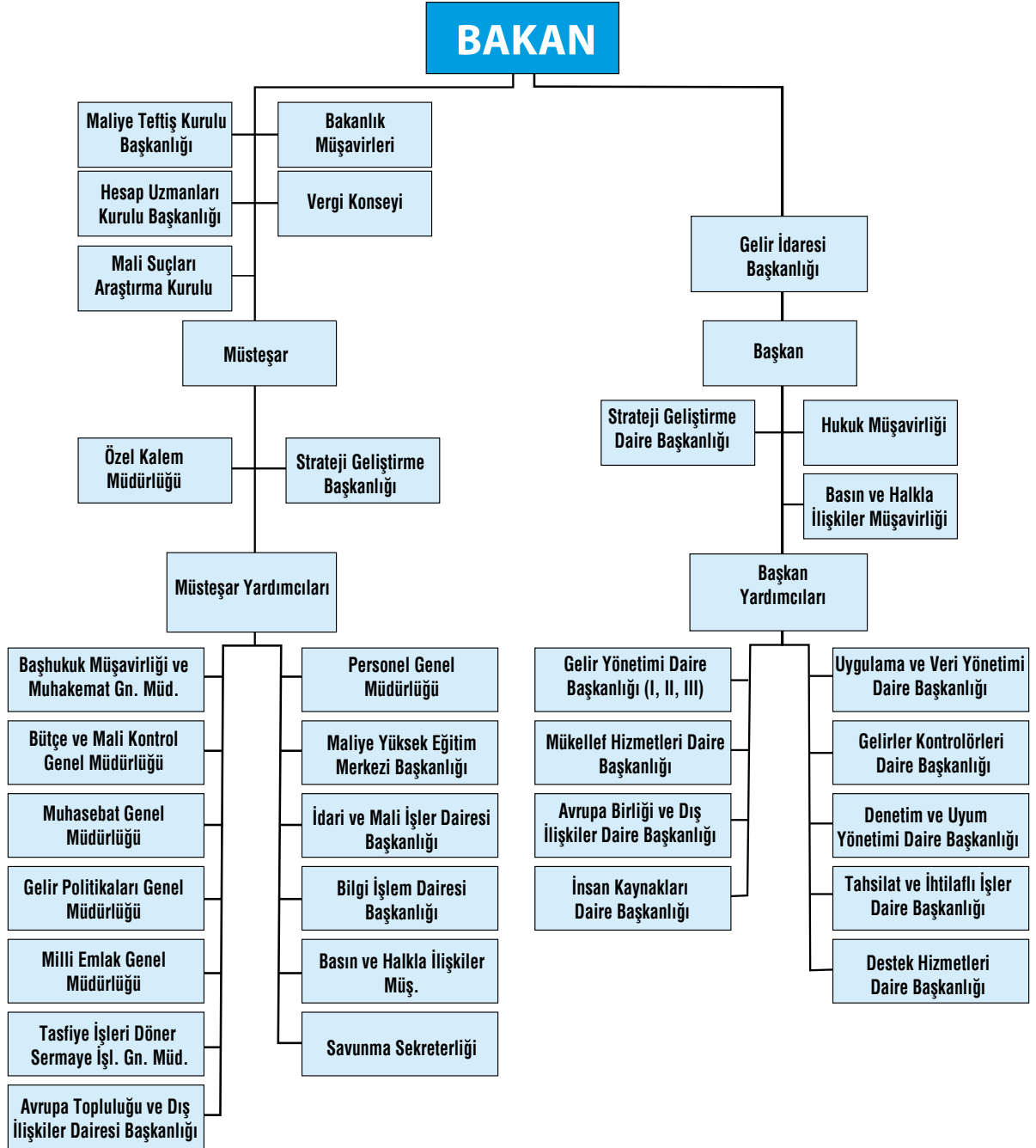

## 2.2. Gelir İdaresi Başkanlığı Merkez Örgüt Şeması

BAŞKAN	BAŞKAN YARDIMCILARI	ANA HİZMET BİRİMLERİ	DANIŞMA BİRİMLERİ	YARDIMCI HİZMET BİRİMLERİ
A) Başkan	1- Başkan Yardımcısı 2- Başkan Yardımcısı 3- Başkan Yardımcısı 4- Başkan Yardımcısı 5- Başkan Yardımcısı	1- Gelir Yönetimi Daire Başkanlığı (I-II-III) 2- Mükellef Hizmetleri Daire Başkanlığı 3- Uygulama ve Veri Yönetimi Daire Başkanlığı 4- Tahsilat ve İhtilaf İşler Daire Başkanlığı 5- Denetim ve Uyum Yönetimi Daire Başkanlığı 6- Gelirler Kontrolörleri Daire Başkanlığı 7- Avrupa Birliği ve Dış İlişkiler Daire Başkanlığı	1- Strateji Geliştirme Daire Başkanlığı 2- Hukuk Müşavirliği 3- Basın ve Halkla İlişkiler Müşavirliği	1- İnsan Kaynakları Daire Başkanlığı 2- Destek Hizmetleri Daire Başkanlığı

B)

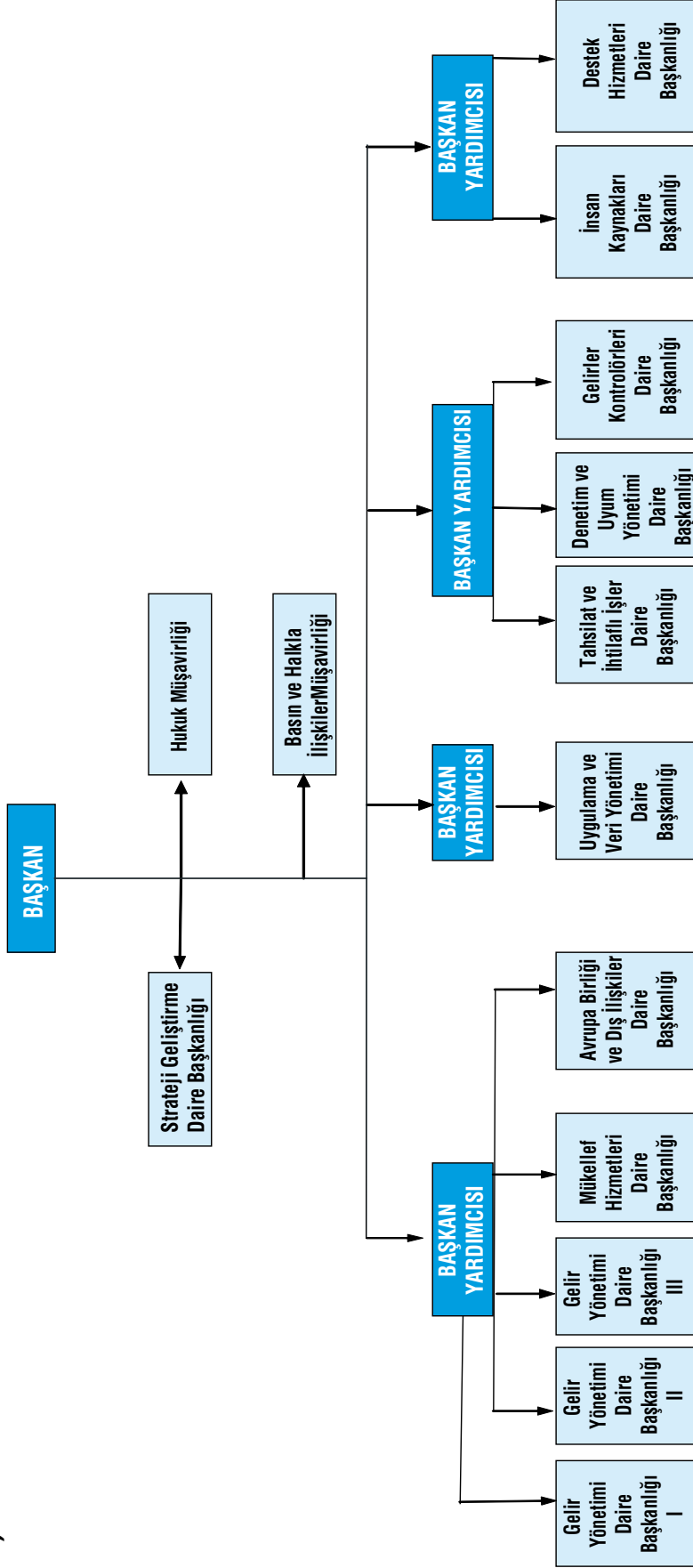

## 2.3.Taşra Teşkilatı Birimleri

### 2.3.1 Taşra Teşkilatı Birimlerinin Yıllar İtibariyle Sayısal Durumu

Birimin Adı	2005	2006
Vergi Dairesi Başkanlığı	29	30 (*)
Grup Müdürlüğü Sayısı	105	112
Müdürlük Sayısı	240	248
Takdir Komisyonu Başkanlığı	62	62
Gelir Müdürlüğü	52	52
Vergi Dairesi Müdürlüğü	448	448
Bağlı Vergi Dairesi (Mal Müdürlüğü)	585	585
<b>Toplam</b>	<b>1.521</b>	<b>1.537</b>

(\*) Gelir İdaresi Başkanlığının Teşkilat Ve Görevleri Hakkında Kanununun 23 Üncü Maddesine Göre Kurulan 29 Vergi Dairesi Başkanlığı İle Büyük Mükellefler Vergi Dairesi Başkanlığı

#### 2.3.1.1.Taşra Teşkilatı Birimlerinin İller İtibariyle 2006 Yılı Sayısal Durumu

<b>GELİR İDARESİ BAŞKANLIĞI BİRİM SAYISI</b>	<b>1537</b>
VERGİ DAİRESİ BAŞKANLIĞI	30
Grup Müdürlüğü Sayısı	112
Müdürlük Sayısı	248
VERGİ DAİRESİ	1033
GELİR MÜDÜRLÜĞÜ	52
DAİMİ TAKDİR KOMİSYONU	62

#### VERGİ DAİRESİ BAŞKANLIKLARI, VERGİ DAİRELERİ, GELİR MÜDÜRLÜKLERİ VE DAİMİ TAKDİR KOMİSYONLARI SAYISAL DÖKÜMÜ

İLİN ADI	VERGİ DAİRESİ BAŞKANLIKLARI		BAĞIMSIZ VERGİ DAİRELERİ			BAĞLI V.D. (MAL MÜD.)			VERGİ DAİ. GENEL TOPLAM	GELİR MÜD.	DAİMİ TAKDİR KOM.
	GRUP MÜD.	MÜDL.	İL	İLÇE	TOP.	İLÇE	MER.	TOP.			
01 ADANA	4	10	5	3	8	8		8	16		2
02 ADIYAMAN			1	1	2	7		7	9	1	
03 AFYON			2	5	7	12		12	19	1	
04 AĞRI			1	1	2	6		6	8	1	
05 AMASYA			1	4	5	2		2	7	1	
06 ANKARA	8	17	27	4	31	5	5	10	41		8
07 ANTALYA	4	10	5	6	11	8		8	19		1
08 ARTVİN			1	1	2	6		6	8	1	
09 AYDIN	3	7	2	6	8	10		10	18		1
10 BALIKESİR	3	7	2	10	12	8		8	20		1
11 BİLECİK			1	1	2	6		6	8	1	
12 BİNGÖL			1		1	7		7	8	1	
13 BİTLİS			1	1	2	5		5	7	1	
14 BOLU			1	1	2	7		7	9	1	
15 BURDUR			1	1	2	9		9	11	1	
16 BURSA	5	10	11	6	17	4		4	21		2

İLİN ADI	VERGİ DAİRESİ BAŞKANLIKLARI		BAĞIMSIZ VERGİ DAİRELERİ			BAĞLI V.D. (MAL MÜD.)			VERGİ DAİ. GENEL TOPLAM	GELİR MÜD.	DAİMİ TAKDİR KOM.
	GRUP MÜD.	MÜDL.	İL	İLÇE	TOP.	İLÇE	MER.	TOP.			
17 ÇANAĞKALE			1	3	4	8		8	12	1	
18 ÇANKIRI			1		1	11		11	12	1	
19 ÇORUM			1	1	2	12		12	14	1	
20 DENİZLİ	3	7	4	6	10	12		12	22		1
21 DİYARBAKIR	2	6	3		3	13		13	16		1
22 EDİRNE	2	6	2	4	6	4		4	10		
23 ELAZIĞ			2		2	10		10	12	1	1
24 ERZİNCAN			1		1	8		8	9	1	
25 ERZURUM	2	6	2		2	17	1	18	20		1
26 ESKİŞEHİR	3	7	4	2	6	10		10	16		1
27 GAZİANTEP	3	7	5	2	7	4	1	5	12		1
28 GİRESUN			1	1	2	14		14	16	1	
29 GÜMÜŞHANE			1		1	5		5	6	1	
30 HAKKARİ			1		1	3		3	4	1	
31 HATAY	3	8	3	7	10	6		6	16		
32 ISPARTA			2	2	4	10		10	14	1	
33 MERSİN	3	7	4	5	9	5		5	14		1
34 İSTANBUL (*)	22	27	69		69			0	69		24
35 İZMİR	8	18	24	8	32	3	2	5	37		4
36 KARS			1		1	7		7	8	1	1
37 KASTAMONU			1	2	3	17		17	20	1	
38 KAYSERİ	3	7	4	3	7	9	1	10	17		1
39 KIRKLARELİ			1	2	3	5		5	8	1	
40 KIRŞEHİR			1	1	2	5		5	7	1	
41 KOCAELİ	3	7	9		9		1	1	10		1
42 KONYA	4	10	4	8	12	20		20	32		1
43 KÜTAHYA			2	4	6	8		8	14	1	
44 MALATYA	2	6	2		2	13		13	15		1
45 MANİSA	3	7	2	11	13	4		4	17		1
46 K.MARAŞ	2	6	2	3	5	6		6	11		
47 MARDİN			1	2	3	7		7	10	1	
48 MUĞLA	3	7	1	6	7	5		5	12		
49 MUŞ			1		1	5		5	6	1	
50 NEVŞEHİR			1		1	7		7	8	1	



İLİN ADI	VERGİ DAİRESİ BAŞKANLIKLARI		BAĞIMSIZ VERGİ DAİRELERİ			BAĞLI V.D. (MAL MÜD.)			VERGİ DAİ. GENEL TOPLAM	GELİR MÜD.	DAİMİ TAKDİR KOM.
	GRUP MÜD.	MÜDL.	İL	İLÇE	TOP.	İLÇE	MER.	TOP.			
51 NIĞDE			1	1	2	4		4	6	1	
52 ORDU			2	2	4	16		16	20	1	
53 RİZE			2	3	5	8		8	13	1	
54 SAKARYA	2	6	3	3	6	4	2	6	12		1
55 SAMSUN	3	7	3	4	7	9	1	10	17		1
56 SİİRT			1		1	5		5	6	1	
57 SİNOP			1	1	2	7		7	9	1	
58 SIVAS			2	1	3	15		15	18	1	1
59 TEKİRDAĞ	3	7	2	5	7	3		3	10		1
60 TOKAT			1	4	5	7		7	12	1	
61 TRABZON	2	6	2	3	5	14		14	19		1
62 TUNCELİ			1		1	7		7	8	1	
63 Ş. URFA	2	6	2	3	5	7		7	12		1
64 UŞAK			1	2	3	3		3	6	1	
65 VAN			1	1	2	10		10	12	1	
66 YOZGAT			1	3	4	10		10	14	1	
67 ZONGULDAK	2	6	2	3	5	2		2	7		
68 AKSARAY			1		1	6		6	7	1	
69 BAYBURT			1		1	2		2	3	1	
70 KARAMAN			1		1	5		5	6	1	
71 KIRIKKALE			2		2	6		6	8	1	
72 BATMAN			1		1	5		5	6	1	
73 ŞİRNAK			1	2	3	4		4	7	1	
74 BARTIN			1		1	3		3	4	1	
75 ARDAHAN			1		1	5		5	6	1	
76 İĞDIR			1		1	3		3	4	1	
77 YALOVA			1		1	3		3	4	1	
78 KARABÜK			1	1	2	4		4	6	1	
79 KİLİS			1		1			0	1	1	
80 OSMANİYE			1	1	2	5		5	7	1	
81 DÜZCE			1	1	2	6		6	8	1	
<b>TOPLAM</b>	<b>112</b>	<b>248</b>	<b>270</b>	<b>178</b>	<b>448</b>	<b>571</b>	<b>14</b>	<b>585</b>	<b>1033</b>	<b>52</b>	<b>62</b>

[\*] İstanbul Vergi Dairesi Başkanlığı + Büyük Mükellefler Vergi Dairesi Başkanlığı

### 2.3.1.2 Vergi Dairesi Başkanlıkları

16.05.2005 tarih ve 25817 sayılı Resmi Gazete'de yayımlanan 5345 sayılı Gelir İdaresi Başkanlığı'nın Teşkilat ve Görevleri Hakkında Kanununun 23 üncü maddesi uyarınca; 06.07.2005 tarihli ve 25867 sayılı Resmi Gazete'de yayımlanan 2005/9064 sayılı Bakanlar Kurulu Kararı ile bulunduğu ilin adıyla 29 il'de Gelir İdaresi Başkanlığı'na doğrudan bağlı birer vergi dairesi başkanlığı kurulması kararlaştırılmış, 16.09.2005 tarihinde faaliyete geçirilmiştir.

Ayrıca, 5345 sayılı Gelir İdaresi Başkanlığı'nın Teşkilat ve Görevleri Hakkında Kanununun 5436 sayılı Kanununun 14 üncü maddesiyle değişik 23 üncü maddesi uyarınca; 05.08.2006 tarihli ve 26250 sayılı Resmi Gazete'de yayımlanan 2006/10788 sayılı Bakanlar Kurulu Kararı ile Gelir İdaresi Başkanlığına doğrudan bağlı İstanbul ilinde Büyük Mükellefler Vergi Dairesi Başkanlığı kurulmuştur.

Vergi dairesi başkanlıkları; yetki alanı içindeki mükellefi tespit eden, vergi ve benzeri mali yükümlülüklerle ilişkin tarh, tebliğ, tahakkuk, tahsil, terkin, tecil, iade, ödeme, muhasebe ve benzeri işlemleri yapan, bu işlemlere ilişkin olarak yaratılan ihtilaflarla ilgili yargı mercileri nezdinde talep ve savunmalarda bulunan, gerektiğinde itiraz, temyiz ve tashihi karar talebinde bulunan, yargı kararlarının uygulanması işlemlerini yürüten, vergi uygulamalarını geliştiren ve iyileştiren, mükelleflere kanunların uygulanması ile ilgili görüş bildiren, mükellefleri hak ve ödevleri konusunda bilgilendiren ve uygulamalarında mükellef haklarını gözetken, mükellef hizmetleri ile bilgi işlem, istatistik, bilgi toplama, insan kaynakları yönetimi, satın alma, kiralama, vergi inceleme ve denetim, uzlaşma, takdir ve benzeri görevleri ve işlemleri yürüten dairelerdir.

Vergi dairesi başkanlığı; 04/01/1961 tarihli ve 213 sayılı Vergi Usul Kanununa göre "Vergi Dairesi", 21/07/1953 tarihli ve 6183 sayılı Amme Alacaklarının Tahsil Usulü Hakkında Kanuna göre de "Tahsil Dairesi"dir.

Vergi dairesi başkanlıkları aşağıda belirtilen işlemleri yapmakla görevlidir.

- Vergi kanunları ve özel kanunlarla belli edilen devlet gelirlerine ilişkin olarak mükellefi tespit etmek ve bu gelirlerin tarh, tebliğ, tahakkuk, tahsil, terkin, tecil, iade, ödeme, muhasebe ve diğer işlemlerini yapmak.
- Görev alanına giren işlemlere ilişkin ihtilaflarla ilgili olarak yargı mercileri nezdinde talep ve savunmalar ile gerektiğinde itiraz, temyiz ve tashihi karar talebinde bulunmak, Gelir İdaresi Başkanlığına devredilen yetki çerçevesinde itiraz, temyiz ve tashihi karar yoluna gitmekten vazgeçmek, yargı kararlarının uygulanması işlemlerini yürütmek.
- Mükelleflerin vergiye uyumunu kolaylaştırmaya yönelik tedbirleri almak ve mükellef hizmetlerini gerçekleştirmek.
- Mükellef haklarının korunması ve mükellef ile ilişkilerin karşılıklı güven esasına dayanması konusunda gerekli tedbirleri almak.
- Mükellefleri vergi mevzuatından doğan hakları ve ödevleri konusunda her türlü iletişim aracını kullanmak suretiyle bilgilendirmek.
- Uygulamada karşılaşılan sorunların en aza indirilmesi ve uygulama birliğinin sağlanmasına yönelik tedbirleri almak.
- Mükelleflerinin vergi durumları ve vergi uygulaması bakımından tereddüt ettikleri hususlara ilişkin görüş bildirmek.
- Meslek mensuplarını ve ilgili odaları bilgilendirme faaliyetlerini yerine getirmek.
- Yetki alanındaki mükellefler ve ekonomik faaliyetlerle ilgili olarak bilgi toplamak, araştırmalar yapmak ve faaliyet konularına ilişkin gerekli istatistikleri oluşturmak.
- Yetki alanına ilişkin denetim planı konusunda önerilerde bulunmak, Gelir İdaresi Başkanlığına oluşturulan denetim planlarını uygulamak, yetki alanındaki vergi inceleme ve denetimlerini gerçekleştirmek, vergi kayıp ve kaçığının önlenmesi konusunda gerekli tedbirleri almak, mükellefleri ve mükellefiyetle ilgili maddi olayları, kayıtları ve mevzuları araştırmak ve tespit etmek.

- Vergi dairesi başkanlığına bağlı birimler ile diğer gelir birimlerinden ve vergi inceleme elemanlarından gelen takdir işlemleri ile diğer kamu kurum ve kuruluşlarınca talep edilen ve ilgili kanunlarında öngörülen takdir işlemlerini yapmak.
- Devlet gelirlerine ilişkin olarak; 10/12/2003 tarihli ve 5018 sayılı Kamu Mali Yönetimi ve Kontrol Kanunu ve bu Kanuna dayanılarak hazırlanan yönetmeliklerde belirtilen muhasebe birimi görevini yapmak.
- Görev alanına giren konularda gelir birimleri ile diğer kurum ve kuruluşlarla işbirliği yapmak ve Gelir İdaresi Başkanlığına görüş ve önerilerde bulunmak.
- Vergi dairesi başkanlığında görevli personele ilişkin atama, nakil, sicil, disiplin, terfi, ücret, emeklilik ve benzeri özlük işlemlerini yapmak.
- Görev alanına giren konulara ilişkin olarak gerekli görülen durumlarda yetki alanı dışına personel ve taşıt görevlendirmek.
- Gelir İdaresi Başkanlığınca belirlenen ölçüt ve hedeflere uygun olarak personelin performansını izlemek ve değerlendirmek, başarılı personeli ödüllendirmek.
- Gelir İdaresi Başkanlığınca oluşturulan personel eğitim planlarını uygulamak, personelin yetkinliklerinin geliştirilmesine yönelik tedbirler almak.
- Gelir İdaresi Başkanlığınca belirlenen kurumsal etik kurallarını personele duyurmak.
- Gelir İdaresi Başkanlığınca belirlenen orta ve uzun vadeli strateji ve politikaların uygulanmasını sağlamak.
- Vergi dairesi başkanlığının ihtiyacı olan her türlü yapım, satın alma, tefriş, kiralama, taşıma, temizlik, bakım ve onarım, arşiv, sağlık ve benzeri hizmetler ile mali hizmetlerini yürütmek.
- Vergi dairesi başkanlığı yetki alanı içindeki en iyi uygulama örneklerini tespit edip bunların yaygınlaştırılması için gerekli tedbirleri almak.
- Gelir İdaresi Başkanlığınca verilecek diğer görevleri yapmak.

Vergi dairesi başkanlığı bu görevlerini, Gelir İdaresi Başkanlığınca belirlenen strateji ve politikalar ile diğer esaslar çerçevesinde yapar.

Vergi dairesi başkanlığına verilen bu görevlere ilişkin işlemler; vergi dairesi başkanlığı emrinde çalışan grup müdürlükleri, vergi dairesi müdürlükleri, komisyonlar, müdürlükler ve şubeler vasıtasıyla gerçekleştirilir.

Vergi dairesi başkanlığının birimlerine yönelik teftişlerde başkan adına verilecek cevaplar ve emirler ilgili grup müdürlüğü tarafından hazırlanır.

Vergi dairesi başkanlıkları; grup müdürlükleri, bunlara bağlı müdürlükler, şubeler ile vergi dairesi müdürlükleri ve komisyonlardan oluşur.

29 il'de kurulan vergi dairesi başkanlıkları ile büyük mükellefler vergi dairesi başkanlığı ve bunlara bağlı grup müdürlükleri sayısını gösterir tablo aşağıda yer almaktadır.

## Vergi Dairesi Başkanlıkları

SIRA NO	İL KODU	ADI	KURULUŞ YERİ	GRUP MÜDÜRLÜĞÜ SAYISI
1	35	BÜYÜK MÜKELLEFLER VERGİ DAİRESİ BAŞKANLIĞI	İSTANBUL	7
2	1	ADANA VERGİ DAİRESİ BAŞKANLIĞI	ADANA	4
3	6	ANKARA VERGİ DAİRESİ BAŞKANLIĞI	ANKARA	8
4	7	ANTALYA VERGİ DAİRESİ BAŞKANLIĞI	ANTALYA	4
5	9	AYDIN VERGİ DAİRESİ BAŞKANLIĞI	AYDIN	3
6	10	BALIKESİR VERGİ DAİRESİ BAŞKANLIĞI	BALIKESİR	3
7	16	BURSA VERGİ DAİRESİ BAŞKANLIĞI	BURSA	5
8	20	DENİZLİ VERGİ DAİRESİ BAŞKANLIĞI	DENİZLİ	3
9	21	DİYARBAKIR VERGİ DAİRESİ BAŞKANLIĞI	DİYARBAKIR	2
10	22	EDİRNE VERGİ DAİRESİ BAŞKANLIĞI	EDİRNE	2
11	25	ERZURUM VERGİ DAİRESİ BAŞKANLIĞI	ERZURUM	2
12	26	ESKİŞEHİR VERGİ DAİRESİ BAŞKANLIĞI	ESKİŞEHİR	3
13	27	GAZİANTEP VERGİ DAİRESİ BAŞKANLIĞI	GAZİANTEP	3
14	31	HATAY VERGİ DAİRESİ BAŞKANLIĞI	HATAY	3
15	33	MERSİN VERGİ DAİRESİ BAŞKANLIĞI	MERSİN	3
16	34	İSTANBUL VERGİ DAİRESİ BAŞKANLIĞI	İSTANBUL	15
17	35	İZMİR VERGİ DAİRESİ BAŞKANLIĞI	İZMİR	8
18	38	KAYSERİ VERGİ DAİRESİ BAŞKANLIĞI	KAYSERİ	3
19	41	KOCAELİ VERGİ DAİRESİ BAŞKANLIĞI	KOCAELİ	3
20	42	KONYA VERGİ DAİRESİ BAŞKANLIĞI	KONYA	4
21	44	MALATYA VERGİ DAİRESİ BAŞKANLIĞI	MALATYA	2
22	45	MANİSA VERGİ DAİRESİ BAŞKANLIĞI	MANİSA	3
23	46	KAHRAMANMARAŞ VERGİ DAİRESİ BAŞKANLIĞI	K. MARAŞ	2
24	48	MUĞLA VERGİ DAİRESİ BAŞKANLIĞI	MUĞLA	3
25	54	SAKARYA VERGİ DAİRESİ BAŞKANLIĞI	SAKARYA	2
26	55	SAMSUN VERGİ DAİRESİ BAŞKANLIĞI	SAMSUN	3
27	59	TEKİRDAĞ VERGİ DAİRESİ BAŞKANLIĞI	TEKİRDAĞ	3
28	61	TRABZON VERGİ DAİRESİ BAŞKANLIĞI	TRABZON	2
29	63	ŞANLIURFA VERGİ DAİRESİ BAŞKANLIĞI	ŞANLIURFA	2
30	67	ZONGULDAK VERGİ DAİRESİ BAŞKANLIĞI	ZONGULDAK	2

### 2.3.1.3. Grup Müdürlükleri

16.05.2005 tarih ve 25817 sayılı Resmi Gazete'de yayımlanan 5345 sayılı Gelir İdaresi Başkanlığının Teşkilat ve Görevleri Hakkında Kanununun 23 üncü maddesi uyarınca; 06.07.2005 tarihli ve 25867 sayılı Resmi Gazete'de yayımlanan 2005/9064 sayılı Bakanlar Kurulu Kararı ile kurulan Vergi Dairesi Başkanlıklarına bağlı Grup Müdürlüklerini gösterir liste aşağıda yer almaktadır.

### Grup Müdürlükleri

GRUP MÜDÜRLÜĞÜ SAYISI	SIRA NO	İL KODU	VERGİ DAİRESİ BAŞKANLIĞI / GRUP MÜDÜRLÜĞÜ
7	30	99	<b>BÜYÜK MÜKELLEFLER VERGİ DAİRESİ BAŞKANLIĞI</b>
		99	1. VERGİLENDİRME GRUP MÜDÜRLÜĞÜ
		99	2. MÜKELLEF HİZMETLERİ GRUP MÜDÜRLÜĞÜ
		99	3. MUHASEBE GRUP MÜDÜRLÜĞÜ
		99	4. TAHSİLAT GRUP MÜDÜRLÜĞÜ
		99	5. HUKUK VE İHTİLAFLI İŞLER GRUP MÜDÜRLÜĞÜ
		99	6. DENETİM GRUP MÜDÜRLÜĞÜ
		99	7. STRATEJİ, İNSAN KAYNAKLARI VE DESTEK HİZMETLERİ GRUP MÜDÜRLÜĞÜ
4	1	01	<b>ADANA VERGİ DAİRESİ BAŞKANLIĞI</b>
		01	1. MÜKELLEF HİZMETLERİ GELİR GRUP MÜDÜRLÜĞÜ (1)
		01	2. MÜKELLEF HİZMETLERİ USUL GRUP MÜDÜRLÜĞÜ (2)
		01	3. DENETİM GRUP MÜDÜRLÜĞÜ
		01	4. İNSAN KAYNAKLARI VE DESTEK HİZMETLERİ GRUP MÜDÜRLÜĞÜ
8	2	06	<b>ANKARA VERGİ DAİRESİ BAŞKANLIĞI</b>
		06	1. MÜKELLEF HİZMETLERİ GELİR VERGİLERİ GRUP MÜDÜRLÜĞÜ (1)
		06	2. MÜKELLEF HİZMETLERİ KDV VE DİĞER VERGİLER GRUP MÜDÜRLÜĞÜ (2)
		06	3. MÜKELLEF HİZMETLERİ USUL GRUP MÜDÜRLÜĞÜ (3)
		06	4. DENETİM GRUP MÜDÜRLÜĞÜ
		06	5. HUKUK VE İHTİLAFLI İŞLER GRUP MÜDÜRLÜĞÜ
		06	6. STRATEJİ GRUP MÜDÜRLÜĞÜ
		06	7. İNSAN KAYNAKLARI GRUP MÜDÜRLÜĞÜ
		06	8. DESTEK HİZMETLERİ GRUP MÜDÜRLÜĞÜ
4	3	07	<b>ANTALYA VERGİ DAİRESİ BAŞKANLIĞI</b>
		07	1. MÜKELLEF HİZMETLERİ GELİR GRUP MÜDÜRLÜĞÜ (1)
		07	2. MÜKELLEF HİZMETLERİ USUL GRUP MÜDÜRLÜĞÜ (2)
		07	3. DENETİM GRUP MÜDÜRLÜĞÜ
		07	4. İNSAN KAYNAKLARI VE DESTEK HİZMETLERİ GRUP MÜDÜRLÜĞÜ
3	4	09	<b>AYDIN VERGİ DAİRESİ BAŞKANLIĞI</b>
		09	1. MÜKELLEF HİZMETLERİ GRUP MÜDÜRLÜĞÜ
		09	2. DENETİM GRUP MÜDÜRLÜĞÜ
		09	3. İNSAN KAYNAKLARI VE DESTEK HİZMETLERİ GRUP MÜDÜRLÜĞÜ
3	5	10	<b>BALIKESİR VERGİ DAİRESİ BAŞKANLIĞI</b>
		10	1. MÜKELLEF HİZMETLERİ GRUP MÜDÜRLÜĞÜ
		10	2. DENETİM GRUP MÜDÜRLÜĞÜ

GRUP MÜDÜRLÜĞÜ SAYISI	SIRA NO	İL KODU	VERGİ DAİRESİ BAŞKANLIĞI / GRUP MÜDÜRLÜĞÜ
		10	3. İNSAN KAYNAKLARI VE DESTEK HİZMETLERİ GRUP MÜDÜRLÜĞÜ
5	6	16	<b>BURSA VERGİ DAİRESİ BAŞKANLIĞI</b>
		16	1. MÜKELLEF HİZMETLERİ GELİR GRUP MÜDÜRLÜĞÜ (1)
		16	2. MÜKELLEF HİZMETLERİ USUL GRUP MÜDÜRLÜĞÜ (2)
		16	3. DENETİM GRUP MÜDÜRLÜĞÜ
		16	4. İNSAN KAYNAKLARI GRUP MÜDÜRLÜĞÜ
		16	5. DESTEK HİZMETLERİ GRUP MÜDÜRLÜĞÜ
3	7	20	<b>DENİZLİ VERGİ DAİRESİ BAŞKANLIĞI</b>
		20	1. MÜKELLEF HİZMETLERİ GRUP MÜDÜRLÜĞÜ
		20	2. DENETİM GRUP MÜDÜRLÜĞÜ
		20	3. İNSAN KAYNAKLARI VE DESTEK HİZMETLERİ GRUP MÜDÜRLÜĞÜ
2	8	21	<b>DİYARBAKIR VERGİ DAİRESİ BAŞKANLIĞI</b>
		21	1. MÜKELLEF HİZMETLERİ GRUP MÜDÜRLÜĞÜ
		21	2. İNSAN KAYNAKLARI VE DESTEK HİZMETLERİ GRUP MÜDÜRLÜĞÜ
2	9	22	<b>EDİRNE VERGİ DAİRESİ BAŞKANLIĞI</b>
		22	1. MÜKELLEF HİZMETLERİ GRUP MÜDÜRLÜĞÜ
		22	2. İNSAN KAYNAKLARI VE DESTEK HİZMETLERİ GRUP MÜDÜRLÜĞÜ
2	10	25	<b>ERZURUM VERGİ DAİRESİ BAŞKANLIĞI</b>
		25	1. MÜKELLEF HİZMETLERİ GRUP MÜDÜRLÜĞÜ
		25	2. İNSAN KAYNAKLARI VE DESTEK HİZMETLERİ GRUP MÜDÜRLÜĞÜ
3	11	26	<b>ESKİŞEHİR VERGİ DAİRESİ BAŞKANLIĞI</b>
		26	1. MÜKELLEF HİZMETLERİ GRUP MÜDÜRLÜĞÜ
		26	2. DENETİM GRUP MÜDÜRLÜĞÜ
		26	3. İNSAN KAYNAKLARI VE DESTEK HİZMETLERİ GRUP MÜDÜRLÜĞÜ
3	12	27	<b>GAZİANTEP VERGİ DAİRESİ BAŞKANLIĞI</b>
		27	1. MÜKELLEF HİZMETLERİ GRUP MÜDÜRLÜĞÜ
		27	2. DENETİM GRUP MÜDÜRLÜĞÜ
		27	3. İNSAN KAYNAKLARI VE DESTEK HİZMETLERİ GRUP MÜDÜRLÜĞÜ
3	13	31	<b>HATAY VERGİ DAİRESİ BAŞKANLIĞI</b>
		31	1. MÜKELLEF HİZMETLERİ GRUP MÜDÜRLÜĞÜ
		31	2. DENETİM GRUP MÜDÜRLÜĞÜ
		31	3. İNSAN KAYNAKLARI VE DESTEK HİZMETLERİ GRUP MÜDÜRLÜĞÜ
3	14	33	<b>MERSİN VERGİ DAİRESİ BAŞKANLIĞI</b>
		33	1. MÜKELLEF HİZMETLERİ GRUP MÜDÜRLÜĞÜ
		33	2. DENETİM GRUP MÜDÜRLÜĞÜ
		33	3. İNSAN KAYNAKLARI VE DESTEK HİZMETLERİ GRUP MÜDÜRLÜĞÜ
5	15	34	<b>İSTANBUL VERGİ DAİRESİ BAŞKANLIĞI</b>
		34	1. MÜKELLEF HİZMETLERİ GELİR VERGİLERİ GRUP MÜDÜRLÜĞÜ (1)
		34	2. MÜKELLEF HİZMETLERİ KATMA DEĞER VERGİSİ GRUP MÜDÜRLÜĞÜ (2)
		34	3. MÜKELLEF HİZMETLERİ DİĞER VERGİLER GRUP MÜDÜRLÜĞÜ (3)
		34	4. MÜKELLEF HİZMETLERİ USUL GRUP MÜDÜRLÜĞÜ (4)
		34	5. MÜKELLEF HİZMETLERİ TAHSİLAT GRUP MÜDÜRLÜĞÜ (5)
		34	6. DENETİM GRUP MÜDÜRLÜĞÜ
		34	7. HUKUK VE İHTİLAFLI İŞLER GRUP MÜDÜRLÜĞÜ

GRUP MÜDÜRLÜĞÜ SAYISI	SIRA NO	İL KODU	VERGİ DAİRESİ BAŞKANLIĞI / GRUP MÜDÜRLÜĞÜ
		34	8. STRATEJİ GRUP MÜDÜRLÜĞÜ
		34	9. İNSAN KAYNAKLARI GRUP MÜDÜRLÜĞÜ
		34	10. DESTEK HİZMETLERİ GRUP MÜDÜRLÜĞÜ
		34	11. MARMARA UYGULAMA GRUP MÜDÜRLÜĞÜ
		34	12. ANADOLU UYGULAMA GRUP MÜDÜRLÜĞÜ
		34	13. BOĞAZIÇI UYGULAMA GRUP MÜDÜRLÜĞÜ
		34	14. ULAŞTIRMA UYGULAMA GRUP MÜDÜRLÜĞÜ
		34	15. DIŞ TİCARET UYGULAMA GRUP MÜDÜRLÜĞÜ
8	16	35	<b>İZMİR VERGİ DAİRESİ BAŞKANLIĞI</b>
		35	1. MÜKELLEFLERİN GELİR VERGİLERİ GRUP MÜDÜRLÜĞÜ (1)
		35	2. MÜKELLEFLERİN KDV VE DİĞER VERGİLERİ GRUP MÜDÜRLÜĞÜ (2)
		35	3. MÜKELLEFLERİN USUL GRUP MÜDÜRLÜĞÜ (3)
		35	4. DENETİM GRUP MÜDÜRLÜĞÜ
		35	5. HUKUK VE İHTİLAFLI İŞLER GRUP MÜDÜRLÜĞÜ
		35	6. STRATEJİ GRUP MÜDÜRLÜĞÜ
		35	7. İNSAN KAYNAKLARI GRUP MÜDÜRLÜĞÜ
		35	8. DESTEK HİZMETLERİ GRUP MÜDÜRLÜĞÜ
3	17	38	<b>KAYSERİ VERGİ DAİRESİ BAŞKANLIĞI</b>
		38	1. MÜKELLEFLERİN GRUP MÜDÜRLÜĞÜ
		38	2. DENETİM GRUP MÜDÜRLÜĞÜ
		38	3. İNSAN KAYNAKLARI VE DESTEK HİZMETLERİ GRUP MÜDÜRLÜĞÜ
3	18	41	<b>KOCAELİ VERGİ DAİRESİ BAŞKANLIĞI</b>
		41	1. MÜKELLEFLERİN GRUP MÜDÜRLÜĞÜ
		41	2. DENETİM GRUP MÜDÜRLÜĞÜ
		41	3. İNSAN KAYNAKLARI VE DESTEK HİZMETLERİ GRUP MÜDÜRLÜĞÜ
4	19	42	<b>KONYA VERGİ DAİRESİ BAŞKANLIĞI</b>
		42	1. MÜKELLEFLERİN GELİR GRUP MÜDÜRLÜĞÜ (1)
		42	2. MÜKELLEFLERİN USUL GRUP MÜDÜRLÜĞÜ (2)
		42	3. DENETİM GRUP MÜDÜRLÜĞÜ
		42	4. İNSAN KAYNAKLARI VE DESTEK HİZMETLERİ GRUP MÜDÜRLÜĞÜ
2	20	44	<b>MALATYA VERGİ DAİRESİ BAŞKANLIĞI</b>
		44	1. MÜKELLEFLERİN GRUP MÜDÜRLÜĞÜ
		44	2. İNSAN KAYNAKLARI VE DESTEK HİZMETLERİ GRUP MÜDÜRLÜĞÜ
3	21	45	<b>MANİSA VERGİ DAİRESİ BAŞKANLIĞI</b>
		45	1. MÜKELLEFLERİN GRUP MÜDÜRLÜĞÜ
		45	2. DENETİM GRUP MÜDÜRLÜĞÜ
		45	3. İNSAN KAYNAKLARI VE DESTEK HİZMETLERİ GRUP MÜDÜRLÜĞÜ
2	22	46	<b>KAHRAMANMARAŞ VERGİ DAİRESİ BAŞKANLIĞI</b>
		46	1. MÜKELLEFLERİN GRUP MÜDÜRLÜĞÜ
		46	2. İNSAN KAYNAKLARI VE DESTEK HİZMETLERİ GRUP MÜDÜRLÜĞÜ
3	23	48	<b>MUĞLA VERGİ DAİRESİ BAŞKANLIĞI</b>
		48	1. MÜKELLEFLERİN GRUP MÜDÜRLÜĞÜ
		48	2. DENETİM GRUP MÜDÜRLÜĞÜ
		48	3. İNSAN KAYNAKLARI VE DESTEK HİZMETLERİ GRUP MÜDÜRLÜĞÜ

GRUP MÜDÜRLÜĞÜ SAYISI	SIRA NO	İL KODU	VERGİ DAİRESİ BAŞKANLIĞI / GRUP MÜDÜRLÜĞÜ
2	24	54	<b>SAKARYA VERGİ DAİRESİ BAŞKANLIĞI</b>
		54	1. MÜKELLEF HİZMETLERİ GRUP MÜDÜRLÜĞÜ
		54	2. İNSAN KAYNAKLARI VE DESTEK HİZMETLERİ GRUP MÜDÜRLÜĞÜ
3	25	55	<b>SAMSUN VERGİ DAİRESİ BAŞKANLIĞI</b>
		55	1. MÜKELLEF HİZMETLERİ GRUP MÜDÜRLÜĞÜ
		55	2. DENETİM GRUP MÜDÜRLÜĞÜ
		55	3. İNSAN KAYNAKLARI VE DESTEK HİZMETLERİ GRUP MÜDÜRLÜĞÜ
3	26	59	<b>TEKİRDAĞ VERGİ DAİRESİ BAŞKANLIĞI</b>
		59	1. MÜKELLEF HİZMETLERİ GRUP MÜDÜRLÜĞÜ
		59	2. DENETİM GRUP MÜDÜRLÜĞÜ
		59	3. İNSAN KAYNAKLARI VE DESTEK HİZMETLERİ GRUP MÜDÜRLÜĞÜ
2	27	61	<b>TRABZON VERGİ DAİRESİ BAŞKANLIĞI</b>
		61	1. MÜKELLEF HİZMETLERİ GRUP MÜDÜRLÜĞÜ
		61	2. İNSAN KAYNAKLARI VE DESTEK HİZMETLERİ GRUP MÜDÜRLÜĞÜ
2	28	63	<b>ŞANLIURFA VERGİ DAİRESİ BAŞKANLIĞI</b>
		63	1. MÜKELLEF HİZMETLERİ GRUP MÜDÜRLÜĞÜ
		63	2. İNSAN KAYNAKLARI VE DESTEK HİZMETLERİ GRUP MÜDÜRLÜĞÜ
2	29	67	<b>ZONGULDAK VERGİ DAİRESİ BAŞKANLIĞI</b>
		67	1. MÜKELLEF HİZMETLERİ GRUP MÜDÜRLÜĞÜ
		67	2. İNSAN KAYNAKLARI VE DESTEK HİZMETLERİ GRUP MÜDÜRLÜĞÜ

#### 2.3.1.4. Gelir Müdürlükleri

Maliye Bakanlığı'nın Teşkilat ve Görevleri Hakkında 178 Sayılı Kanun Hükmünde Kararname'de yer alan Ek Madde 16'ya göre illerde Defterdara bağlı olarak iş hacmi dikkate alınmak suretiyle bir veya birden fazla gelir müdürlüğü kurulmasına Maliye Bakanlığı yetkilidir.

#### 2.3.1.5. Vergi Daireleri

Vergi dairesi mükellefi tespit eden, vergi tarh eden, tahakkuk ettiren ve tahsil eden dairedir. Mükelleflerin, vergi uygulaması bakımından hangi vergi dairesine bağlı oldukları vergi kanunları ile belirlenir. Ancak, Maliye Bakanlığı, gerekli gördüğü hallerde, mükelleflerin işyeri ve ikametgâh adresleri ile il ve ilçelerin idarî sınırlarına bağlı kalmaksızın vergi daireleri ve bölge bilgi işlem merkezleri kurmaya, vergi dairelerine bağlı şubeler açmaya ve vergi dairelerinin yetki alanı ile vergi türleri, meslek ve iş grupları itibarıyla mükelleflerin bağlı olacakları vergi dairesini belirlemeye yetkilidir.

2005 yılında 1033 vergi dairesinde yürütülen işlemler; vergi dairelerindeki iş yoğunluğunu göstermek amacıyla temel işlemler ve diğer işlemler adı altında gruplanarak aşağıdaki şekilde özetlenebilir.

#### Temel İşlemler

- Sürekli yükümlülüğü gerektiren vergilerden dolayı yükümlü ya da sorumlu durumunda bulunan gerçek ve tüzel kişilerin yükümlülüğe giriş, değişiklik ve çıkışlarının izlenmesi işlemleri,
- Süreksiz mükellefiyet giriş, değişiklik ve çıkış işlemleri,
- Potansiyel mükellefiyet giriş ve değişiklik işlemleri,



- Yoklama ve tebliğ işlemleri,
- Mükellef olması gerektiği halde olmayanların tespiti ve re'sen mükellefiyet tesisi,
- Tarh dosyası açılması,
- Mükellefe her konuda yardımcı olunması ve aydınlatılması yanında beyannamelerin kabul edilmesi ile vergi mevzuatının belirlediği bildirimlerin alınması ve bunlara ilişkin tahsilatların yapılması,
- Motorlu taşıtlar vergisinin tarh edilmesi, tahakkuku ve tahsili,
- Trafik para cezasının tahakkuk ve tahsili,
- İlişik kesme belgesi düzenlenmesi,
- Taşıt alım vergisi beyannamesinin alınması ve tahsili,
- Tapu kadastro harçlarının tahsili,
- Noter harçlarının tahakkuk ve tahsili,
- Veraset ve intikal vergisi beyannamesinin alınması ve tahsili,
- Harç ve para cezaları ile diğer amme alacaklarının tahsili,
- Beyannamelerini süresinde vermeyen mükelleflerin tespiti ve takdir komisyonuna sevk işlemleri,
- Düzeltme işlemleri,
- Vergi iadesi ve mahsup işlemleri,
- Tecil işlemleri,
- Vergi inceleme raporu, takdir komisyonu kararı, uzlaşma komisyonu kararı ve tutanaklara ilişkin işlemler,
- Yeminli mali müşavirlerce teslim edilen raporlara ilişkin işlemler,
- Tarh dosyalarına ilişkin revizyon ve diğer işlemler,
- Tahakkuk, tahsilat ve düzeltmelerin hesap kartlarına işlenmesi ve bunların bordrolarının alınması,
- Mükellef hesaplarının izlenmesi,
- Kesinleşmiş vergi borcunu ödemeyenlerin takibi,
- Mal bildirimi ve taksitlendirmeye ilişkin işlemler,
- Teminatların alınması ve çözülmesi,
- Belge basımının izlenmesi ve iptali,
- Ödeme kaydedici cihazlara ilişkin işlemler,
- Vergi levhasına ilişkin işlemler,
- İncelemeye sevk işlemleri,
- Mükelleflerle ilgili ihtilaflarda yargı mercilerine açılan davalara ilişkin iş ve işlemler,
- Tahsilata ilişkin işlemlerin Devlet Muhasebesi Yönetmeliği ve Devlet Harcama Belgeleri Yönetmeliği ile Vergi Daireleri İşlem Yönergesi'nde belirtilen esaslara göre yürütülmesi,
- Geçici takdir komisyonu sekreteryası işlemleri (ilçe vergi dairelerinde),
- Satış komisyonu sekreteryası hizmetleri (ilçe vergi dairelerinde),
- Muhasebe ve kayıt işlemlerinin Devlet Muhasebesi Yönetmeliği ve Devlet Harcama Belgeleri Yönetmeliği ile Vergi Daireleri İşlem Yönergesi'nde belirtilen esaslara göre yapılması,
- Ödeme emrine rağmen ödenmeyen vergilerin tahsili amacıyla haciz, icra ve satış işlemlerinin yürütülmesi,
- Vergi incelemesi sekreteryası hizmetleri (vergi dairesi müdürü ve vergi müdürü tarafından yapılan incelemeler),
- İstatistik amaçlı bilgilerin hazırlanması,
- Uzlaşma, takdir ve satış komisyonlarına üye gönderilmesi,
- Yazışma, arşiv ve çalışanların özlük hizmetleri,
- Yaygın ve yoğun vergi denetimi işlemleri (ilçe vergi dairelerinde) gibi hizmetler vergi dairelerince temel işlemler olarak yürütülmektedir.

## Diğer İşlemler

Ödeme kanunlarına göre takip ve tahsili 6183 Sayılı Amme Alacaklarının Tahsil Usulü Hakkında Kanun'a göre yapılan ve bütçe geliri olarak tahakkuk ettirilmeyen;

- Kabahatler Kanunu uyarınca kesilen cezalar,
- Şeker Fiyat Farkı,
- Akaryakıt Fiyat Farkı,
- Yiyecek Bedeli,
- Kur Farkı,
- Yüksek Öğrenim Kredi Borcu,
- Kaynak Kullanımı Destekleme Primi,
- İhracatta Vergi İadesi,
- Geliştirme ve Destekleme Fonu,
- Destekleme ve Fiyat İstikrar Fonu,
- Yüksek Öğrenim Harç Kredisi,
- 1475 Sayılı Kanuna Göre Kesilen İdari Para Cezaları,
- 3516 Sayılı Ölçüler ve Ayar Kanununa Göre Kesilen İdari Para Cezaları,
- Resmi Arabuluculuk Ücreti,
- Yargı Harçlarından İşletmeler ve Öğrenci Yurtları Payı,
- Çevre Kirliliği İdari Para Cezası,
- 2634 Sayılı Turizmi Teşvik Kanununa Göre Kesilen Para Cezaları,
- 3359 Sayılı Kanuna Göre Tahsil Edilecek Fatura Bedelleri,
- 3984 Sayılı Kanuna Göre Tahsil Edilecek Reklam Gelirleri Payları,
- 2547 Sayılı Kanunun 46 ncı Maddesine Göre Alınacak Öğrenci Katkı Payı,
- 4054 Sayılı Rekabetin Korunması Hakkındaki Kanun Gereğince Verilen Para Cezaları,
- 5434 Sayılı T.C. Emekli Sandığı Kanununun 17 nci Maddesi Gereğince Tahakkuk Eden Cezalar,
- Çimento Fonu Hesabına Aktarılabacak Tutarlar,
- KOBİ'lere KDV Desteği,
- Çevre Denetim Giderleri İştirak Payı,
- 4342 Sayılı Mera Kanununa Göre Kesilecek Para Cezaları,
- Yatırımları ve Döviz Kazandırıcı Hizmetleri Teşvik Fonu'na Aktarılabacak Üzere Tahsil Edilen Paralar,
- Yem Analiz Ücreti,
- 2000/2 Bakanlar Kurulu Kararı Gereğince Yatırımları Teşvik Fonu'na Aktarılabacak Tutarlar,
- Fikir ve Sanat Eserleri Stopajı

gibi alacakların tahakkuk, tahsil, terkin ve iadeleri de ilgili kurum ve kuruluşların talebi ile vergi dairelerince yapılmaktadır.

Ayrıca,

- Tarh dosyasına göre mükellef kimlik kartının düzenlenmesi,
- Mükellef belgesinin düzenlenmesi,
- Bağ-Kur ve SSK formlarının doldurulması,
- Emniyet, Jandarma, mahkemeler, icra daireleri, belediyelere bilgi verilmesi,
- Sosyal Yardımlaşma Dayanışma Vakfına yeşil kart için bilgi verilmesi,
- Konsoloslukların kişilerin vergi mükellefi olup olmadığına ilişkin taleplerinin değerlendirilmesi,
- İhale makamlarına verilen "borcu yoktur" belgesinin düzenlenmesi,
- Yargı makamları tarafından istenilen bilgi ve belgelerin hazırlanması,
- Bilanço tasdiki,
- Teyit

gibi iş ve işlemler de vergi dairelerince yürütülmektedir.

### 2.3.1.6. Takdir Komisyonları

Takdir Komisyonu, illerde Vergi Dairesi Başkanının, Başkanlık bulunmayan yerlerde Defterdarın, ilçelerde mal müdürünün (müstakil vergi dairesi olan ilçelerde ilgili vergi dairesi müdürünün) veya bunların tevkil edecekleri memurların başkanlığı altında ilgili vergi dairesinin yetkili iki memuru ile seçilmiş iki üyeden kurulur. Takdir komisyonunun görevi; yetkili makamlar tarafından istenilen matrah, servet takdirlerini yapmak ve vergi kanunlarında yazılı fiyat, ücret veya sair matrah ve kıymetleri takdir etmektir.

Takdir Komisyonları daimi ve geçici olurlar. Daimi komisyonların nerelerde kurulacağını Maliye Bakanlığı (Gelir İdaresi Başkanlığı) belli eder. Daimi komisyon bulunmayan yerlerde takdir işleri geçici komisyonlar tarafından görülür.

### 2.3.1.7. Satış Komisyonları

6183 Sayılı Amme Alacaklarının Tahsil Usulü Hakkında Kanun'un 90 ıncı maddesinde; "Gayrimenkuller, satış komisyonlarınca açık artırma ile satılır. Satış komisyonu, il ve ilçelerde en büyük mal memurunun veya tevkil edeceği zatın reisliği altında belediye meclisi tarafından kendi azası arasından seçilmiş bir zat ile alacaklı amme idaresinin selahiyetli bir memurundan ve gayrimenkulün bulunduğu yer tapu sicil muhafızından teşekkül eder" hükmü yer almaktadır.

Bu hükme göre; Satış Komisyonları 6183 Sayılı Amme Alacaklarının Tahsil Usulü Hakkında Kanun'a göre oluşturulmakta ve faaliyetlerini sürdürmektedir.

## 2.3.2. Taşra Teşkilatı Birimlerinin Örgüt Yapıları

### 2.3.2.1. Vergi Dairesi Başkanlıkları Örgüt Şemaları

Grup Müdürlükleri altında yer alan Müdürlüklerden isim ve görevleri aynı olan Müdürlüklerin görevleri tekrar edilmeyip sadece isimlerine yer verilmiştir.

#### 2.3.2.1.1. Vergi Dairesi Başkanlığı (2 Grup Müdürlüğü)

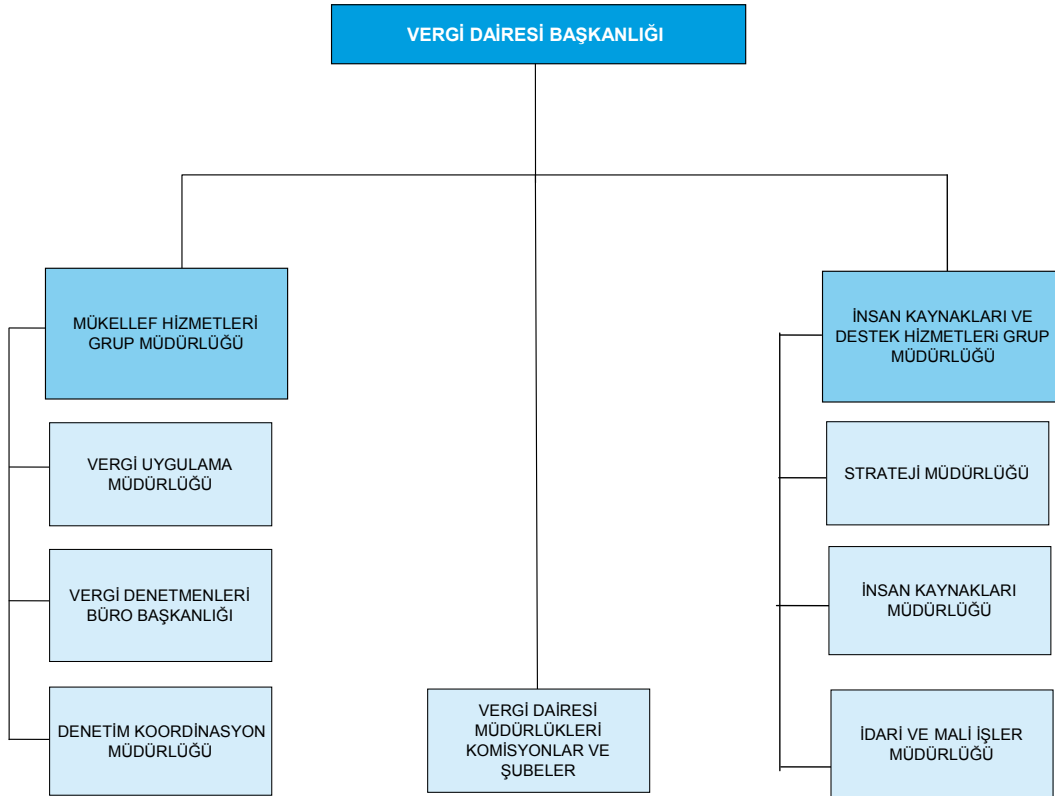

### **2.3.2.1.1.1. Mükellef Hizmetleri Grup Müdürlüğü**

#### **2.3.2.1.1.1.1. Vergi Uygulama Müdürlüğü**

Vergi uygulama müdürlüğünün görevleri şunlardır.

- Mükelleflerin vergiye uyumunu kolaylaştırmaya yönelik tedbirleri almak ve uygulamak, vergi bilincinin artırılması için gerekli çalışmaları yapmak.
- Mükellef haklarının korunması, şikayetlerinin değerlendirilmesi ve mükellef ile ilişkilerin karşılıklı güven esasına dayanması konusunda gerekli tedbirleri almak ve uygulamak.
- Vergi iadeleri ile ilgili iş ve işlemleri yürütmek.
- Mükellefleri vergi mevzuatından doğan hakları ve ödevleri konusunda her türlü iletişim aracını kullanmak suretiyle bilgilendirmek.
- Mükelleflerinin vergi durumları ve vergi uygulaması bakımından tereddüt ettikleri hususlara ilişkin görüş bildirmek.
- Uygulamada karşılaşılan sorunların en aza indirilmesine ve uygulama birliğinin sağlanmasına yönelik çalışmalar yapmak.
- Vergi dairesi başkanlığı yetki alanı içindeki en iyi uygulama örneklerini tespit edip, bunların tüm vergi dairesi başkanlığı yetki alanında uygulanabilmesi için vergi dairesi başkanının onayına sunmak.
- Oda, birlik ve sivil toplum kuruluşlarıyla ilişkileri yürütmek, mevzuatta yapılan düzenlemelere ilişkin bilgilendirme faaliyetlerini yerine getirmek.
- 213 sayılı Vergi Usul Kanunu, 6183 sayılı Amme Alacaklarının Tahsil Usulü Hakkında Kanun, 3100 sayılı Katma Değer Vergisi Mükelleflerinin Ödeme Kaydedici Cihazları Kullanmaları Mecburiyeti Hakkında Kanun, 3568 sayılı Serbest Muhasebecilik, Serbest Muhasebeci Mali Müşavirlik ve Yeminli Mali Müşavirlik Kanunu, 2577 sayılı İdari Yargılama Usulü Kanunu ve başkanlığın tahsil etmekle yükümlü olduğu vergi dışı gelirlere ilişkin kanunlar ile ilgili olarak özeldelerin hazırlanması ve bu kanunlarla ilgili iş ve işlemleri yürütmek.
- Görev alanına giren konulara ilişkin ihtilaflarla ilgili iş ve işlemleri yürütmek.
- Takdir, uzlaşma ve satış işlemleri ile vergilendirme ve tahsilat işlemlerine ilişkin olarak ilgili mevzuatla vergi dairesi başkanlığı yetkisine verilen ve Vergi Dairesi Başkanlıklarının Kuruluş ve Görev Yönetmeliğinin 15. maddesinde belirtilen görevlerden, başkanlıkça yürütülecek olan konularla ilgili iş ve işlemleri yapmak.
- Vergi dairesi başkanı ve/veya grup müdürü tarafından verilecek diğer görevleri yapmak.

#### **2.3.2.1.1.1.2. Vergi Denetmenleri Büro Başkanlığı**

Vergi denetmenleri büro başkanlığının görevleri şunlardır.

- Yetki alanına ilişkin denetim planı konusunda önerilerde bulunmak.
- Gelir İdaresi Başkanlığınca oluşturulan denetim planlarını uygulamak.
- Yetki alanındaki vergi inceleme ve denetimlerini gerçekleştirmek, vergi kayıp ve kaçığının önlenmesi konusunda gerekli tedbirleri almak.
- Vergi inceleme ve denetimine ilişkin yöntem ve tekniklerin geliştirilmesi, standart ve ilkelerin oluşturulması ile inceleme ve denetim rehberleri hazırlanması konusunda önerilerde bulunmak.
- Vergi denetimlerinin etkinlik ve verimliliğini artırıcı tedbirler almak, denetimde ortaya çıkan aksaklıkların giderilmesi için vergi dairesi başkanlığına görüş ve önerilerde bulunmak.
- Vergi denetim ve incelemelerinde kullanılacak bilgileri toplamak ve vergi inceleme elemanlarının kullanımına sunmak.
- Denetim ve inceleme sonuçlarını izlemek, değerlendirmek ve bunlara ilişkin istatistiki veriler oluşturmak.

- Vergi denetmenleri ve vergi denetmen yardımcılarının görevlendirilmeleri ile ilgili yazışmaların kayıtlarını tutmak ve evrakın ilgili yerlere sevkini sağlamak.

- Vergi denetim ve inceleme sonuçlarına ilişkin belge ve raporların muhafazasını sağlamak, mahremiyet ve gizlilik taşıyan evrakın güvenliğini temin etmek üzere gerekli tedbirleri almak.

- Tarhiyat öncesi uzlaşma işlemlerini yürütmek.

- Vergi dairesi başkanı ve/veya grup müdürü tarafından verilecek diğer görevleri yapmak.

### **2.3.2.1.1.1.3. Denetim Koordinasyon Müdürlüğü**

Denetim koordinasyon müdürlüğünün görevleri şunlardır.

- Yetki alanına ilişkin denetim planı konusunda önerilerde bulunmak.

- Gelir İdaresi Başkanlığınca oluşturulan denetim planlarını uygulamak.

- Yaygın yoğun vergi denetimlerini gerçekleştirmek, mükellefleri ve mükellefiyetle ilgili maddi olayları, kayıtları ve mevzuları araştırmak ve tespit etmek.

- Vergi denetim ve incelemelerinde kullanılacak bilgileri toplamak ve vergi inceleme elemanlarının kullanımına sunmak.

- Vergi ve benzeri mali yükümlülüklerle ilgili ihbar ve şikayetleri değerlendirmek.

- Vergi dairesi başkanı ve/veya grup müdürü tarafından verilecek diğer görevleri yapmak.

Denetim koordinasyon müdürlüğüne verilen görevleri yapmak üzere ayrıca yaygın yoğun denetim koordinatörlükleri kurulabilir.

### **2.3.2.1.1.2. İnsan Kaynakları ve Destek Hizmetleri Grup Müdürlüğü**

#### **2.3.2.1.1.2.1. Strateji Müdürlüğü**

Strateji müdürlüğünün görevleri şunlardır.

- Gelir İdaresi Başkanlığınca belirlenen orta ve uzun vadeli strateji ve politikaların uygulanmasına ilişkin gerekli çalışmaları yapmak, belirlenen temel hedefleri vergi dairesi başkanlığı birimleri arasında dağıtmak ve sonuçlarını Gelir İdaresi Başkanlığına sunulacak hale getirmek.

- Yetki alanındaki mükellefler ve ekonomik faaliyetlerle ilgili olarak bilgi toplamak, araştırmalar yapmak ve faaliyet konularına ilişkin gerekli istatistikleri oluşturmak.

- Vergi dairesi başkanlığı bünyesinde yapılan iş ve işlemlere ilişkin süreçlerin iyileştirilmesi ve verimliliğinin artırılmasına yönelik çalışmalar yapmak ve Gelir İdaresi Başkanlığına öneriler sunmak.

- Vergi dairesi başkanlığının faaliyet raporunu hazırlamak, performansına yönelik raporlara veriler oluşturmak ve aksayan yönlerle ilişkin çözüm önerileri geliştirmek.

- Vergi dairesi başkanlığı bütçesini, stratejik plana ve yıllık hedeflere göre hazırlamak.

- Vergi dairesi başkanı ve/veya grup müdürü tarafından verilecek diğer görevleri yapmak.

#### **2.3.2.1.1.2.2. İnsan Kaynakları Müdürlüğü**

İnsan kaynakları müdürlüğünün görevleri şunlardır.

- Vergi dairesi başkanlığında görevli personele ilişkin atama, nakil, sicil, disiplin, terfi, takdir, ödül, ücret, emeklilik ve benzeri özlük işlemlerini yürütmek.

- Gelir İdaresi Başkanlığınca belirlenen ölçüt ve hedeflere uygun olarak personelin performansını izlemek ve değerlendirmek.

- Görev alanına giren konulara ilişkin ihtilaflarla ilgili iş ve işlemleri yürütmek.

- Gelir İdaresi Başkanlığınca oluşturulan personel eğitim planlarını uygulamak, vergi dairesi başkanlığının eğitim planlarını hazırlamak ve uygulamak, personelin yetkinliklerinin geliştirilmesine yönelik tedbirler almak.

- Gelir İdaresi Başkanlığınca belirlenen kurumsal etik kuralları personele duyurmak.

- Personelin lojman tahsisine ilişkin iş ve işlemleri yürütmek.

- Vergi dairesi başkanlığında görevli personelin özlük dosyalarına ilişkin arşivi oluşturmak, arşivin güvenliğini sağlamak, özlük dosyalarını düzenlemek, buna ilişkin defter ve belgeleri muhafaza etmek, özlük haklarına ilişkin işlemleri yapmak ve izlemek.

- Görev alanına giren konulara ilişkin olarak gerekli görülen durumlarda yetki alanı dışına personel ve taşıt görevlendirilmesi ile ilgili işlemleri yapmak.

- Vergi dairesi başkanlığının aşağıda belirtilen özel büro hizmetlerini yürütmek.

• Vergi dairesi başkanının resmi ve özel yazışmalarını yürütmek, buna ilişkin arşiv oluşturmak ve muhafaza etmek, havale ve imza dosyalarını kontrol etmek.

• Vergi dairesi başkanının sekreteryaya hizmetlerini yürütmek.

• Vergi dairesi başkanının her türlü protokol işlerini düzenlemek ve yürütmek.

• Vergi dairesi başkanının katılacağı toplantılara ilişkin hazırlık yapmak ve ilgililere gündemi içeren duyuru yapmak.

• Vergi dairesi başkanının görüşmelerinin kaydını tutmak, elektronik ortamda veya mevcut teknolojinin imkan vereceği diğer sistemlerde saklamak.

- Vergi dairesi başkanı ve/veya grup müdürü tarafından verilecek diğer görevleri yapmak.

### **2.3.2.1.1.2.3. İdari ve Mali İşler Müdürlüğü**

İdari ve mali işler müdürlüğünün görevleri şunlardır.

- Vergi dairesi başkanlığının ihtiyacı olan her türlü yapım, satın alma, tefriş, kiralama, bakım ve onarım, taşıt sevk ve idaresi, taşıma, temizlik, sağlık ve benzeri hizmetler ile mali hizmetlerini yürütmek.

- Vergi dairesi başkanlığının gider tahminlerini yaparak strateji müdürlüğüne bildirmek.

- Görev alanına giren konulara ilişkin ihtilaflarla ilgili iş ve işlemleri yürütmek.

- Vergi dairesi başkanlığının evrak kayıt ve arşiv işlemlerini yürütmek, yazışmaların kayıtlarını tutmak, evrakın ilgili yerlere sevkini sağlamak, arşive kaldırılan dosya, defter ve belgeleri tasnif ve muhafaza etmek, arşivin güvenliği açısından gerekli bütün tedbirleri almak.

- Vergi dairesi başkanlığınca kullanılan basılı kağıtları muhafaza etmek, dağıtmak, bu konuda her türlü zimmet ve sair işlemleri yapmak ve gerekli tedbirleri almak.

- Vergi dairesi başkanlığına ait taşıt, makine, teçhizat, döşeme, demirbaş gibi taşınır mallar ile her türlü sarf malzemesi ve tahsis edilen taşınmazlara ilişkin kayıtları tutmak.

- Vergi dairesi başkanlığının sivil savunma ve seferberlik hizmetlerini yürütmek.

- Vergi dairesi başkanlığının fiziki çalışma ortamlarını uygun ve standart hale getirmek.

- Vergi dairesi başkanlığına ait lojman, kreş ve diğer sosyal tesislerin yönetimi ile ilgili hizmetleri yürütmek.

- Vergi dairesi başkanı ve/veya grup müdürü tarafından verilecek diğer görevleri yapmak.

### 2.3.2.1.1.3. Vergi Dairesi Müdürlükleri, Komisyonlar ve Şubeler

- Vergi dairesi başkanlığının takdir, uzlaşma ve satış işlemlerini yürütmekle görevli komisyonları ile başkanlığın yetki alanında faaliyette bulunan vergi daireleri ve şubeler, vergi dairesi başkanlığına bağlı olup bu komisyonların, vergi dairesi müdürlüklerinin ve şubelerin çalışmaları vergi dairesi başkanının uygun göreceği grup müdürlüğü ile ilişkili olarak yürütülür.

### 2.3.2.1.2 Vergi Dairesi Başkanlığı (3 Grup Müdürlüğü)

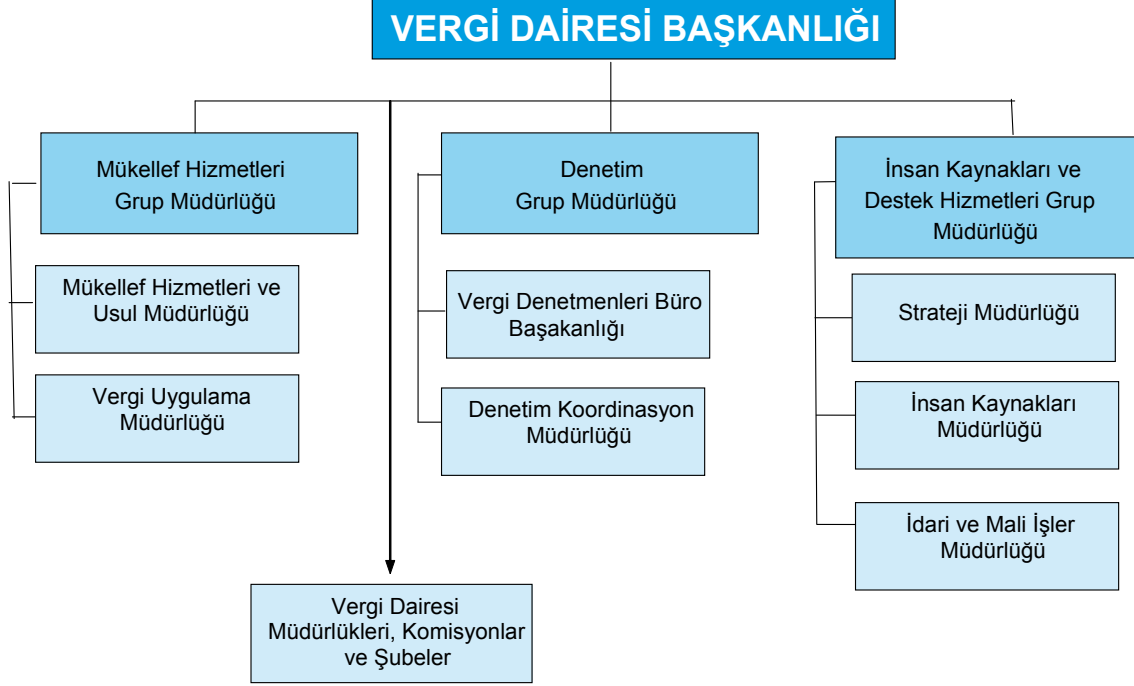

#### 2.3.2.1.2.1. Mükellef Hizmetleri Grup Müdürlüğü

##### 2.3.2.1.2.1.1. Vergi Uygulama Müdürlüğü

Vergi uygulama müdürlüğünün görevleri şunlardır.

- Mükelleflerinin vergi durumları ve vergi uygulaması bakımından tereddüt ettikleri hususlara ilişkin görüş bildirmek.

- 3568 sayılı Serbest Muhasebecilik, Serbest Muhasebeci Mali Müşavirlik ve Yeminli Mali Müşavirlik Kanunu ile ilgili olarak özgelelerin hazırlanması ve bu kanunla ilgili iş ve işlemleri yürütmek.

- Vergi iadeleri ile ilgili iş ve işlemleri yürütmek.

- Görev alanına giren konulara ilişkin ihtilaflarla ilgili iş ve işlemleri yürütmek.

- Uygulamada karşılaşılan sorunların en aza indirilmesine ve uygulama birliğinin sağlanmasına yönelik çalışmalar yapmak.

- Vergi dairesi başkanlığı yetki alanı içindeki en iyi uygulama örneklerini tespit edip, bunların tüm vergi dairesi başkanlığı yetki alanında uygulanabilmesi için vergi dairesi başkanının onayına sunmak.

- Vergi dairesi başkanı ve/veya grup müdürü tarafından verilecek diğer görevleri yapmak.

### **2.3.2.1.2.1.2. Mükellef Hizmetleri ve Usul Müdürlüğü**

Mükellef hizmetleri ve usul müdürlüğünün görevleri şunlardır.

- Mükelleflerin vergiye uyumunu kolaylaştırmaya yönelik tedbirleri almak ve uygulamak, vergi bilincinin artırılması için gerekli çalışmaları yapmak.

- Mükellef haklarının korunması, şikayetlerinin değerlendirilmesi ve mükellef ile ilişkilerin karşılıklı güven esasına dayanması konusunda gerekli tedbirleri almak ve uygulamak.

- Mükellefleri vergi mevzuatından doğan hakları ve ödevleri konusunda her türlü iletişim aracını kullanmak suretiyle bilgilendirmek.

- Uygulamada karşılaşılan sorunların en aza indirilmesine ve uygulama birliğinin sağlanmasına yönelik çalışmalar yapmak.

- Vergi dairesi başkanlığı yetki alanı içindeki en iyi uygulama örneklerini tespit edip, bunların tüm vergi dairesi başkanlığı yetki alanında uygulanabilmesi için vergi dairesi başkanının onayına sunmak.

- Oda, birlik ve sivil toplum kuruluşlarıyla ilişkileri yürütmek, mevzuatta yapılan düzenlemelere ilişkin bilgilendirme faaliyetlerini yerine getirmek.

- 213 sayılı Vergi Usul Kanunu, 6183 sayılı Amme Alacaklarının Tahsil Usulü Hakkında Kanun, 3100 sayılı Katma Değer Vergisi Mükelleflerinin Ödeme Kaydedici Cihazları Kullanmaları Mecburiyeti Hakkında Kanun, 2577 sayılı İdari Yargılama Usulü Kanunu ve başkanlığın tahsil etmekle yükümlü olduğu vergi dışı gelirlere ilişkin kanunlar ile ilgili olarak özelgelerin hazırlanması ve bu kanunlarla ilgili iş ve işlemleri yürütmek.

- Görev alanına giren konulara ilişkin ihtilaflarla ilgili iş ve işlemleri yürütmek.

- Vergi dairesi başkanı ve/veya grup müdürü tarafından verilecek diğer görevleri yapmak.

Ayrıca, takdir, uzlaşma ve satış işlemleri ile vergilendirme ve tahsilat işlemlerine ilişkin olarak ilgili mevzuatla vergi dairesi başkanlığı yetkisine verilen ve Vergi Dairesi Başkanlıklarının Kuruluş ve Görev Yönetmeliğinin 15. maddesinde belirtilen görevlerden, diğer müdürlüklere verilmemiş ve başkanlıkça yürütülecek olan görevler bu müdürlükçe yürütülür.

### **2.3.2.1.2.2. Denetim Grup Müdürlüğü**

#### **2.3.2.1.2.2.1. Vergi Denetmenleri Büro Başkanlığı**

#### **2.3.2.1.2.2.2. Denetim Koordinasyon Müdürlüğü**

### **2.3.2.1.2.3. İnsan Kaynakları ve Destek Hizmetleri Grup Müdürlüğü**

#### **2.3.2.1.2.3.1. Strateji Müdürlüğü**

#### **2.3.2.1.2.3.2. İnsan Kaynakları Müdürlüğü**

#### **2.3.2.1.2.3.3. İdari ve Mali İşler Müdürlüğü**

#### **2.3.2.1.2.4. Vergi Dairesi Müdürlükleri, Komisyonlar ve Şubeler**



### 2.3.2.1.3. Vergi Dairesi Başkanlığı (4 Grup Müdürlüğü)

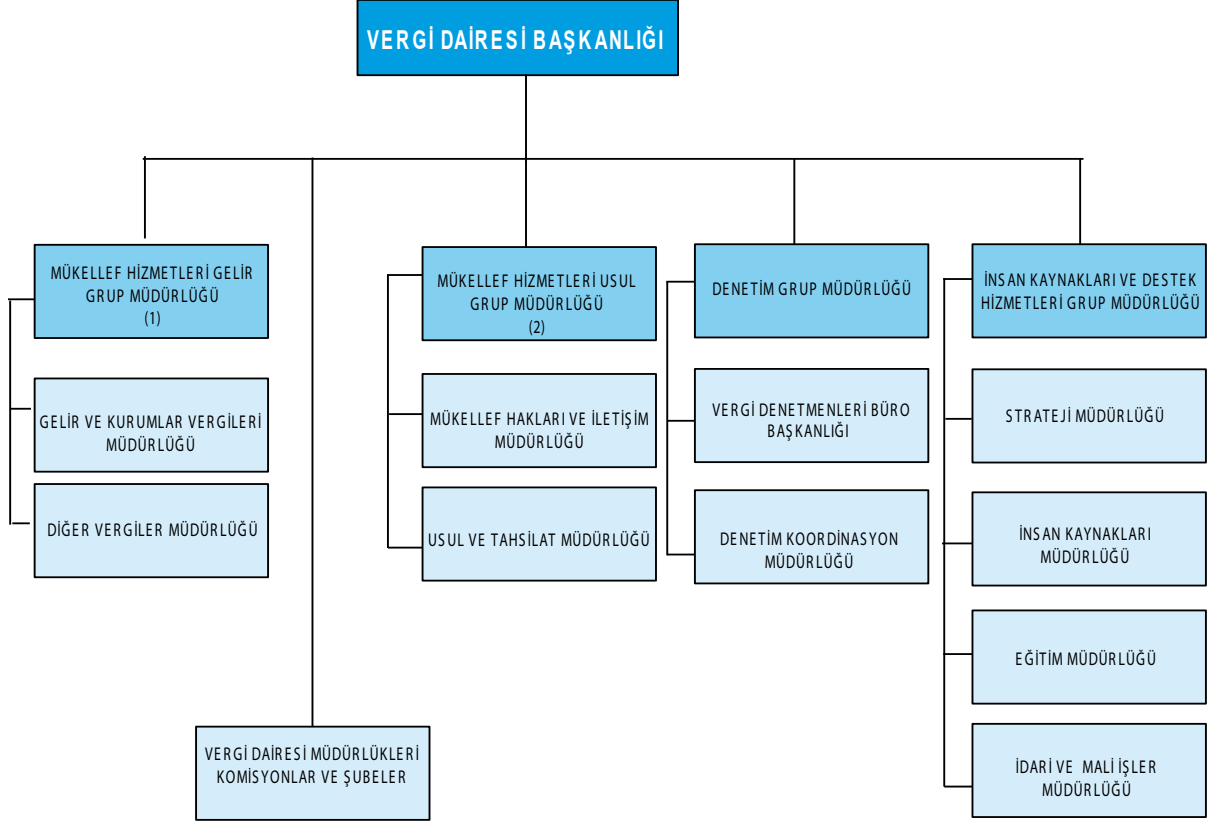

#### 2.3.2.1.3.1. Mükellef Hizmetleri Gelir Grup Müdürlüğü (1)

##### 2.3.2.1.3.1.1. Gelir ve Kurumlar Vergileri Müdürlüğü

Gelir ve kurumlar vergileri müdürlüğünün görevleri şunlardır.

- Mükelleflerinin gelir ve kurumlar vergileri ile ilgili vergi durumları ve vergi uygulaması bakımından tereddüt ettikleri hususlara ilişkin görüş bildirmek.
- Görev alanı içerisindeki vergi türlerine ait iade ile ilgili işlemleri yürütmek.
- Görev alanı içerisindeki vergi türlerinin ihtilaflarına ilişkin iş ve işlemleri yürütmek.
- Görev alanına giren vergi türleri ile ilgili olarak uygulamada karşılaşılan sorunların en aza indirilmesine ve uygulama birliğinin sağlanmasına yönelik çalışmalar yapmak.
- Görev alanına giren vergi türleri ile ilgili olarak vergi dairesi başkanlığı yetki alanı içindeki en iyi uygulama örneklerini tespit edip, bunların tüm vergi dairesi başkanlığı yetki alanında uygulanabilmesi için vergi dairesi başkanının onayına sunmak.
- Vergi dairesi başkanı ve/veya grup müdürü tarafından verilecek diğer görevleri yapmak.

##### 2.3.2.1.3.1.2. Diğer Vergiler Müdürlüğü

Diğer vergiler müdürlüğünün görevleri şunlardır.

- Mükelleflerinin gelir ve kurumlar vergileri dışında kalan diğer vergilerle ilgili vergi durumları ve vergi uygulaması bakımından tereddüt ettikleri hususlara ilişkin görüş bildirmek.
- Görev alanı içerisindeki vergi türlerine ait iade ile ilgili işlemleri yürütmek.
- Görev alanı içerisindeki vergi türlerinin ihtilaflarına ilişkin iş ve işlemleri yürütmek.

- Görev alanına giren vergi türleri ile ilgili olarak uygulamada karşılaşılan sorunların en aza indirilmesine ve uygulama birliğinin sağlanmasına yönelik çalışmalar yapmak.
- Görev alanına giren vergi türleri ile ilgili olarak vergi dairesi başkanlığı yetki alanı içindeki en iyi uygulama örneklerini tespit edip, bunların tüm vergi dairesi başkanlığı yetki alanında uygulanabilmesi için vergi dairesi başkanının onayına sunmak.
- Vergi dairesi başkanı ve/veya grup müdürü tarafından verilecek diğer görevleri yapmak.

### **2.3.2.1.3.2. Mükellef Hizmetleri Usul Grup Müdürlüğü (2)**

#### **2.3.2.1.3.2.1. Mükellef Hakları ve İletişim Müdürlüğü**

Mükellef hakları ve iletişim müdürlüğünün görevleri şunlardır.

- Mükelleflerin vergiye uyumunu kolaylaştırmaya yönelik tedbirleri almak ve uygulamak, vergi bilincinin artırılması için gerekli çalışmaları yapmak.
- Mükellef haklarının korunması, şikayetlerinin değerlendirilmesi ve mükellef ile ilişkilerin karşılıklı güven esasına dayanması konusunda gerekli tedbirleri almak ve uygulamak.
- Mükellefleri vergi mevzuatından doğan hakları ve ödevleri konusunda her türlü iletişim aracını kullanmak suretiyle bilgilendirmek.
- Uygulamada karşılaşılan sorunların en aza indirilmesine ve uygulama birliğinin sağlanmasına yönelik çalışmalar yapmak.
- Vergi dairesi başkanlığı yetki alanı içindeki en iyi uygulama örneklerini tespit edip, bunların tüm vergi dairesi başkanlığı yetki alanında uygulanabilmesi için vergi dairesi başkanının onayına sunmak.
- Oda, birlik ve sivil toplum kuruluşlarıyla ilişkileri yürütmek, mevzuatta yapılan düzenlemelere ilişkin bilgilendirme faaliyetlerini yerine getirmek.
- Vergi dairesi başkanı ve/veya grup müdürü tarafından verilecek diğer görevleri yapmak.

#### **2.3.2.1.3.2.2. Usul ve Tahsilat Müdürlüğü**

Usul ve tahsilat müdürlüğünün görevleri şunlardır.

- 213 sayılı Vergi Usul Kanunu, 6183 sayılı Amme Alacaklarının Tahsil Usulü Hakkında Kanun, 3100 sayılı Katma Değer Vergisi Mükelleflerinin Ödeme Kaydedici Cihazları Kullanmaları Mecburiyeti Hakkında Kanun, 3568 sayılı Serbest Muhasebecilik, Serbest Muhasebeci Mali Müşavirlik ve Yeminli Mali Müşavirlik Kanunu, 2577 sayılı İdari Yargılama Usulü Kanunu ve başkanlığın tahsil etmekle yükümlü olduğu vergi dışı gelirlere ilişkin kanunlar ile ilgili olarak özelgelerin hazırlanması ve bu kanunlarla ilgili iş ve işlemleri yürütmek.

- Görev alanı ile ilgili ihtilaflara ilişkin iş ve işlemleri yürütmek.
- Vergi dairesi başkanı ve/veya grup müdürü tarafından verilecek diğer görevleri yapmak.

Ayrıca, takdir, uzlaşma ve satış işlemleri ile vergilendirme ve tahsilat işlemlerine ilişkin olarak ilgili mevzuatla vergi dairesi başkanlığı yetkisine verilen ve Vergi Dairesi Başkanlıklarının Kuruluş ve Görev Yönetmeliğinin 15. maddesinde belirtilen görevlerden, diğer müdürlüklere verilmemiş ve başkanlıkça yürütülecek olan görevler bu müdürlükçe yürütülür.

#### **2.3.2.1.3.3. Denetim Grup Müdürlüğü**

##### **2.3.2.1.3.3.1. Vergi Denetmenleri Büro Başkanlığı**

##### **2.3.2.1.3.3.2. Denetim Koordinasyon Müdürlüğü**

##### **2.3.2.1.3.4. İnsan Kaynakları ve Destek Hizmetleri Grup Müdürlüğü**

#### **2.3.2.1.3.4.1. Strateji Müdürlüğü**

#### **2.3.2.1.3.4.2. İnsan Kaynakları Müdürlüğü**

İnsan kaynakları müdürlüğünün görevleri şunlardır.

- Vergi dairesi başkanlığında görevli personele ilişkin atama, nakil, sicil, disiplin, terfi, takdir, ödül, ücret, emeklilik ve benzeri özlük işlemlerini yürütmek.

- Gelir İdaresi Başkanlığınca belirlenen ölçüt ve hedeflere uygun olarak personelin performansını izlemek ve değerlendirmek.

- Görev alanına giren konulara ilişkin ihtilaflarla ilgili iş ve işlemleri yapmak.

- Gelir İdaresi Başkanlığınca belirlenen kurumsal etik kuralları personele duyurmak.

- Personelin lojman tahsisine ilişkin iş ve işlemleri yürütmek.

- Vergi dairesi başkanlığında görevli personelin özlük dosyalarına ilişkin arşivi oluşturmak, arşivin güvenliğini sağlamak, özlük dosyalarını düzenlemek, buna ilişkin defter ve belgeleri muhafaza etmek, özlük haklarına ilişkin işlemleri yapmak ve izlemek.

- Görev alanına giren konulara ilişkin olarak gerekli görülen durumlarda yetki alanı dışına personel ve taşıt görevlendirilmesi ile ilgili işlemleri yapmak.

- Vergi dairesi başkanlığının aşağıda belirtilen özel büro hizmetlerini yürütmek.

• Vergi dairesi başkanının resmi ve özel yazışmalarını yürütmek, buna ilişkin arşiv oluşturmak ve muhafaza etmek, havale ve imza dosyalarını kontrol etmek.

• Vergi dairesi başkanının sekreteryaya hizmetlerini yürütmek.

• Vergi dairesi başkanının her türlü protokol işlerini düzenlemek ve yürütmek.

• Vergi dairesi başkanının katılacağı toplantılara ilişkin hazırlık yapmak ve ilgililere gündemi içeren duyuru yapmak.

• Vergi dairesi başkanının görüşmelerinin kaydını tutmak, elektronik ortamda veya mevcut teknolojinin imkan vereceği diğer sistemlerde saklamak.

- Vergi dairesi başkanı ve/veya grup müdürü tarafından verilecek diğer görevleri yapmak.

#### **2.3.2.1.3.4.3. Eğitim Müdürlüğü**

Eğitim müdürlüğünün görevleri şunlardır.

- Gelir İdaresi Başkanlığınca oluşturulan personel eğitim planlarını uygulamak, vergi dairesi başkanlığının eğitim planlarını hazırlamak ve uygulamak, personelin yetkinliklerinin geliştirilmesine yönelik tedbirler almak.

- Vergi dairesi başkanı ve/veya grup müdürü tarafından verilecek diğer görevleri yapmak.

#### **2.3.2.1.3.4.4. İdari ve Mali İşler Müdürlüğü**

#### **2.3.2.1.3.5. Vergi Dairesi Müdürlükleri, Komisyonlar ve Şubeler**

### 2.3.2.1.4. Vergi Dairesi Başkanlığı (5 Grup Müdürlüğü)

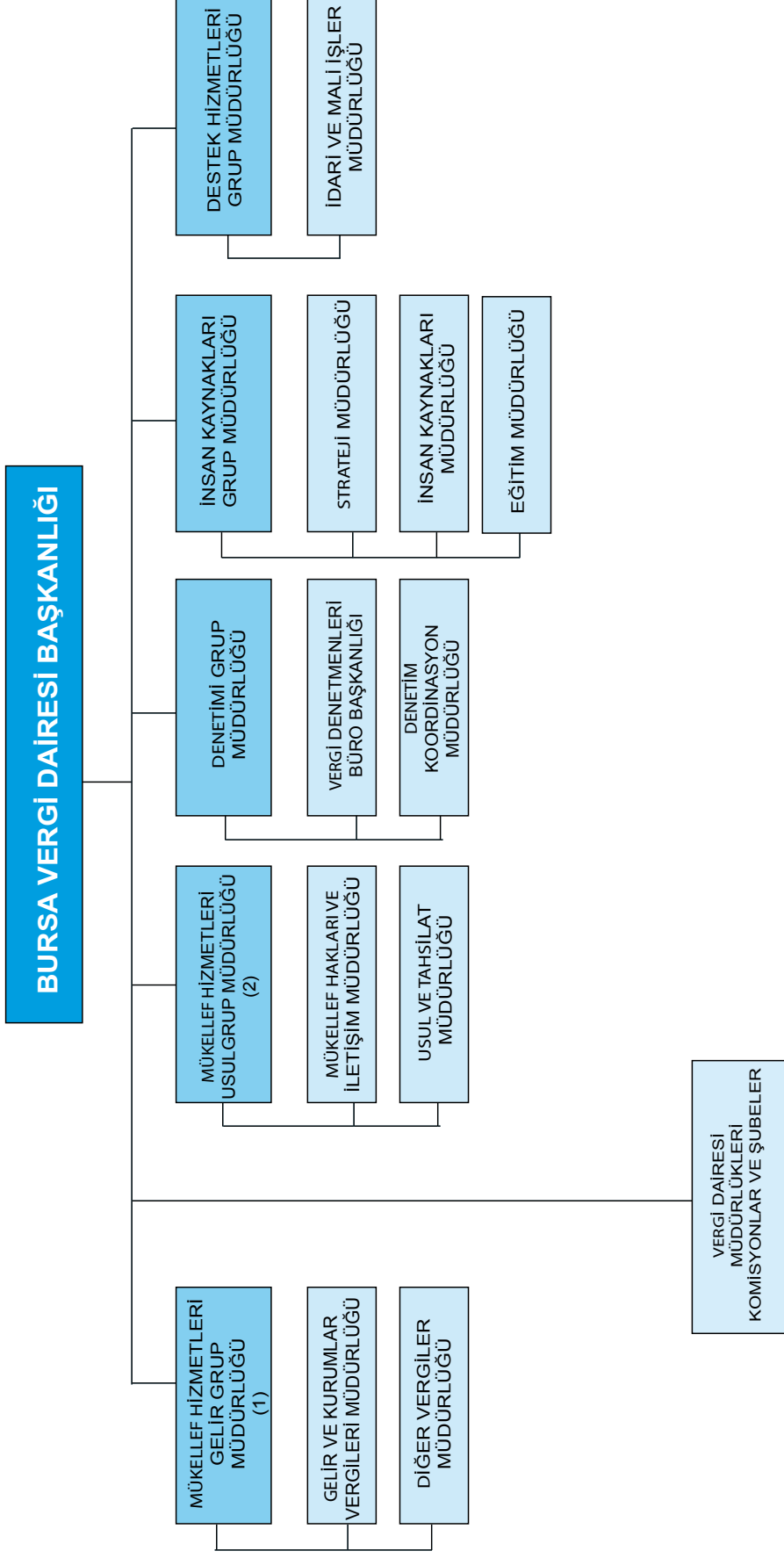

### 2.3.2.1.4.1. Mükellef Hizmetleri Gelir Grup Müdürlüğü (1)

#### 2.3.2.1.4.1.1. Gelir ve Kurumlar Vergileri Müdürlüğü

#### 2.3.2.1.4.1.2. Diğer Vergiler Müdürlüğü

### 2.3.2.1.4.2. Mükellef Hizmetleri Usul Grup Müdürlüğü (2)

#### 2.3.2.1.4.2.1. Mükellef Hakları ve İletişim Müdürlüğü

#### 2.3.2.1.4.2.2. Usul ve Tahsilat Müdürlüğü

### 2.3.2.1.4.3. Denetim Grup Müdürlüğü

#### 2.3.2.1.4.3.1. Vergi Denetmenleri Büro Başkanlığı

#### 2.3.2.1.4.3.2. Denetim Koordinasyon Müdürlüğü

### 2.3.2.1.4.4. İnsan Kaynakları Grup Müdürlüğü

#### 2.3.2.1.4.4.1. Strateji Müdürlüğü

#### 2.3.2.1.4.4.2. İnsan Kaynakları Müdürlüğü

#### 2.3.2.1.4.4.3. Eğitim Müdürlüğü

### 2.3.2.1.4.5. Destek Hizmetleri Grup Müdürlüğü

#### 2.3.2.1.4.5.1. İdari ve Mali İşler Müdürlüğü

#### 2.3.2.1.4.6. Vergi Dairesi Müdürlükleri, Komisyonlar ve Şubeler

### 2.3.2.1.5. Vergi Dairesi Başkanlığı (8 Grup Müdürlüğü)

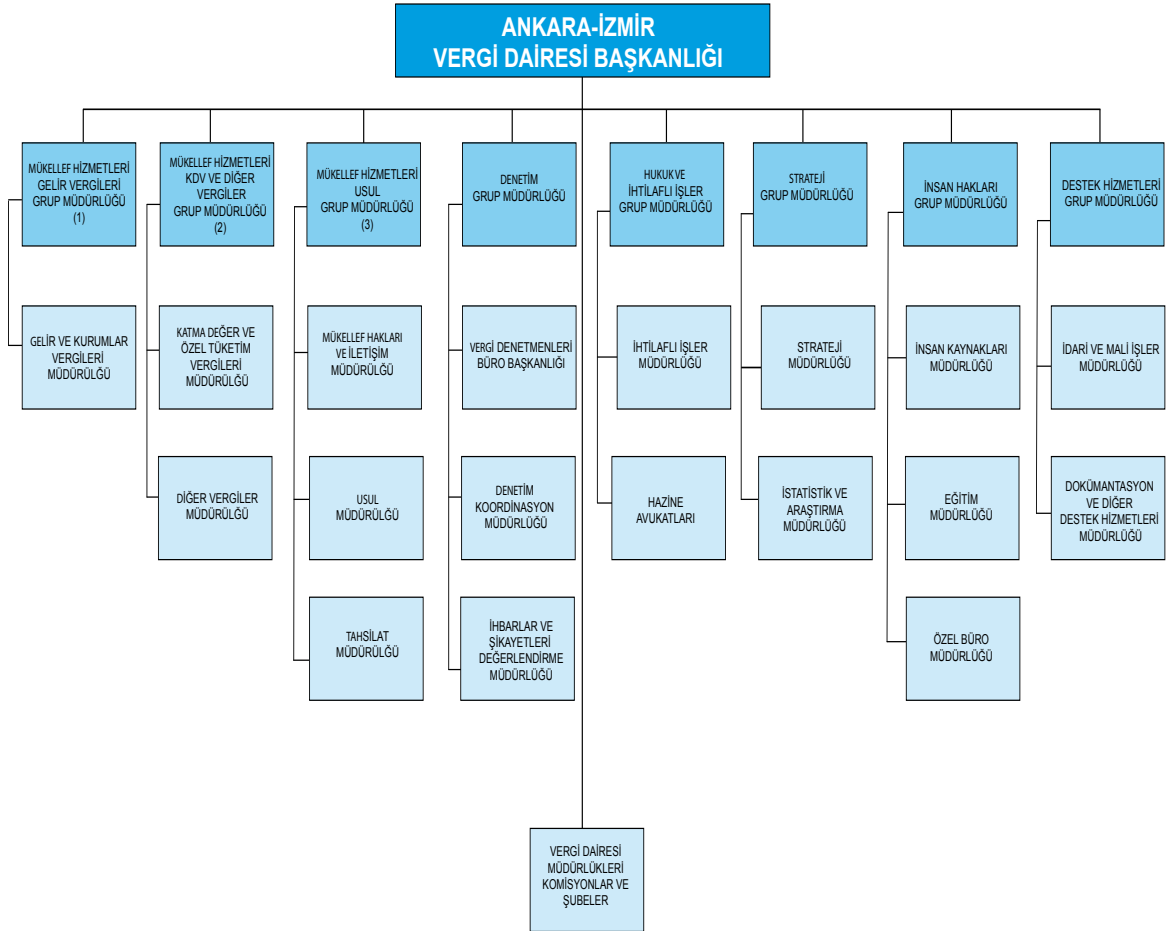

### **2.3.2.1.5.1. Mükellef Hizmetleri Gelir Vergileri Grup Müdürlüğü (1)**

#### **2.3.2.1.5.1.1. Gelir ve Kurumlar Vergileri Müdürlüğü**

### **2.3.2.1.5.2. Mükellef Hizmetleri KDV ve Diğer Vergiler Grup Müdürlüğü (2)**

#### **2.3.2.1.5.2.1. Katma Değer ve Özel Tüketim Vergileri Müdürlüğü**

Katma değer ve özel tüketim vergisi müdürlüğünün görevleri şunlardır.

- Mükelleflerinin katma değer, özel tüketim, banka ve sigorta muameleleri ve özel iletişim vergileri ile ilgili vergi durumları ve vergi uygulaması bakımından tereddüt ettikleri hususlara ilişkin görüş bildirmek.

- 3568 sayılı Serbest Muhasebecilik, Serbest Muhasebeci Mali Müşavirlik ve Yeminli Mali Müşavirlik Kanunu ile ilgili olarak özelemlerin hazırlanması ve bu kanunla ilgili iş ve işlemleri yürütmek.

- Görev alanı içerisindeki vergi türlerine ait iade ile ilgili işlemleri yürütmek.

- Görev alanı içerisindeki vergi türlerinin ihtilaflarına ilişkin iş ve işlemleri yürütmek.

- Görev alanına giren vergi türleri ile ilgili olarak uygulamada karşılaşılan sorunların en aza indirilmesine ve uygulama birliğinin sağlanmasına yönelik çalışmalar yapmak.

- Görev alanına giren vergi türleri ile ilgili olarak vergi dairesi başkanlığı yetki alanı içindeki en iyi uygulama örneklerini tespit edip, bunların tüm vergi dairesi başkanlığı yetki alanında uygulanabilmesi için vergi dairesi başkanının onayına sunmak.

- Vergi dairesi başkanı ve/veya grup müdürü tarafından verilecek diğer görevleri yapmak.

#### **2.3.2.1.5.2.2. Diğer Vergiler Müdürlüğü**

### **2.3.2.1.5.3. Mükellef Hizmetleri Usul Grup Müdürlüğü (3)**

#### **2.3.2.1.5.3.1. Mükellef Hakları ve İletişim Müdürlüğü**

#### **2.3.2.1.5.3.2. Usul Müdürlüğü**

Usul müdürlüğünün görevleri şunlardır.

- 213 sayılı Vergi Usul Kanunu, 3100 sayılı Katma Değer Vergisi Mükelleflerinin Ödeme Kaydedici Cihazları Kullanmaları Mecburiyeti Hakkında Kanun, 2577 sayılı İdari Yargılama Usulü Kanunu ile ilgili olarak özelemlerin hazırlanması ve bu kanunlarla ilgili iş ve işlemleri yürütmek.

- Görev alanına giren konulara ilişkin ihtilaflarla ilgili iş ve işlemleri yürütmek.

- Vergi dairesi başkanı ve/veya grup müdürü tarafından verilecek diğer görevleri yapmak.

Ayrıca, takdir ve uzlaşma işlemleri ile vergilendirme işlemlerine ilişkin olarak ilgili mevzuatla vergi dairesi başkanlığı yetkisine verilen görevlerden diğer müdürlüklere verilmemiş ve başkanlıkça yürütülecek olan görevler bu müdürlükçe yürütülür.

#### **2.3.2.1.5.3.3. Tahsilat Müdürlüğü**

Tahsilat müdürlüğünün görevleri şunlardır.

- 6183 sayılı Amme Alacaklarının Tahsil Usulü Hakkında Kanun ve başkanlığın tahsil etmekle yükümlü olduğu vergi dışı gelirlere ilişkin kanunlar ile ilgili olarak özelemlerin hazırlanması ve bu kanunlarla ilgili iş ve işlemleri yürütmek.

- Görev alanı ile ilgili ihtilaflara ilişkin iş ve işlemleri yürütmek.

- Vergi dairesi başkanı ve/veya grup müdürü tarafından verilecek diğer görevleri yapmak.

Ayrıca, satış işlemleri ile tahsilat işlemlerine ilişkin olarak ilgili mevzuatla vergi dairesi başkanlığı yetkisine verilen görevlerden diğer müdürlüklere verilmemiş ve başkanlıkça yürütülecek olan görevler bu müdürlükçe yürütülür.

#### **2.3.2.1.5.4. Denetim Grup Müdürlüğü**

##### **2.3.2.1.5.4.1. Vergi Denetmenleri Büro Başkanlığı**

##### **2.3.2.1.5.4.2. Denetim Koordinasyon Müdürlüğü**

##### **2.3.2.1.5.4.3. İhbarlar ve Şikayetleri Değerlendirme Müdürlüğü**

İhbarlar ve şikayetleri değerlendirme müdürlüğünün görevleri şunlardır.

- Vergi ve benzeri mali yükümlülüklerle ilgili ihbar ve şikayetleri değerlendirmek.
- Vergi dairesi başkanı ve/veya grup müdürü tarafından verilecek diğer görevleri yapmak.

#### **2.3.2.1.5.5. Hukuk ve İhtilaf İşler Grup Müdürlüğü**

##### **2.3.2.1.5.5.1. İhtilaf İşler Müdürlüğü**

İhtilaf işler müdürlüğünün görevleri şunlardır.

- Vergi dairesi başkanlığının taraf olduğu idari davalarla ilgili olarak dava dosyalarını oluşturmak, vergi dairesi başkanlığının savunmasını hazırlamak ve ilgili yargı mercilerine gönderilmesini sağlamak.

- Gerektiğinde vergi mahkemesi/idari mahkemesi kararlarına karşı, süresinde bölge idare mahkemeleri nezdinde itiraz, Danıştay nezdinde temyiz dava açmak, tashihi karar talebinde bulunmak ve Gelir İdaresi Başkanlığınca devredilen yetki çerçevesinde vergi dairesi başkanlığının onayı ile itiraz, temyiz ve tashihi karar yoluna gitmekten vazgeçmek.

- Vergi dairesi müdürlüklerinin dava açma projelerini tetkik etmek ve başkanlık yetkisinde olanlara gerekli muvafakatı vermek, gelir idaresi başkanlığı yetkisinde olan ihtilaflara ilişkin işlemleri yapmak.

- Vergi dairesi başkanı ve/veya grup müdürü tarafından verilecek diğer görevleri yapmak.

##### **2.3.2.1.5.5.2. Hazine Avukatları**

Hazine avukatlarının görevleri şunlardır.

- Vergi dairesi başkanlığı aleyhine açılan idari davalar (itiraz, temyiz ve tashihi karar talepleri dahil olmak üzere) ile ilgili olarak ihtilaf işler müdürlüğüne hazırlanan dava dosyalarını tetkik etmek ve ilgili yargı mercilerine göndermek.

- İlgili mevzuat gereğince suç duyurusunda bulunmak amacıyla cumhuriyet savcılıklarına yapılacak bildirimlere ilişkin yazışmaları yapmak.

- Vergi dairesi başkanının vereceği yetki çerçevesinde taraf olduğu idari davalarda vergi dairesi başkanlığını temsil etmek.

- Başkanlıkça adli yargıda açılacak ve sürdürülecek yada başkanlık aleyhine adli yargıda açılan davalarla ilgili dava dosyalarını oluşturmak, ve yetkili Muhakemat Müdürlüklerine göndermek.

- Gelir İdaresi Başkanlığı ile Maliye Bakanlığı Başhukuk Müşavirliği ve Muhakemat Genel Müdürlüğü tarafından müştereken belirlenen esaslardaki diğer işlemleri yapmak.

### **2.3.2.1.5.6. Strateji Grup Müdürlüğü**

#### **2.3.2.1.5.6.1. Strateji Müdürlüğü**

Strateji müdürlüğünün görevleri şunlardır.

- Gelir İdaresi Başkanlığınca belirlenen orta ve uzun vadeli strateji ve politikaların uygulanmasına ilişkin gerekli çalışmaları yapmak, belirlenen temel hedefleri vergi dairesi başkanlığı birimleri arasında dağıtmak ve sonuçlarını Gelir İdaresi Başkanlığına sunulacak hale getirmek.

- Vergi dairesi başkanlığı bünyesinde yapılan iş ve işlemlere ilişkin süreçlerin iyileştirilmesi ve verimliliğinin artırılmasına yönelik çalışmalar yapmak ve Gelir İdaresi Başkanlığına öneriler sunmak.

- Vergi dairesi başkanlığının faaliyet raporunu hazırlamak, performansına yönelik raporlara veriler oluşturmak ve aksayan yönlerle ilişkin çözüm önerileri geliştirmek.

- Vergi dairesi başkanlığı bütçesini stratejik plana ve yıllık hedeflere göre hazırlamak.

- Vergi dairesi başkanı ve/veya grup müdürü tarafından verilecek diğer görevleri yapmak.

#### **2.3.2.1.5.6.2. İstatistik ve Araştırma Müdürlüğü**

İstatistik ve araştırma müdürlüğünün görevleri şunlardır.

- Yetki alanındaki mükellefler ve ekonomik faaliyetlerle ilgili olarak bilgi toplamak, araştırmalar yapmak ve faaliyet konularına ilişkin gerekli istatistikleri oluşturmak.

- Vergi dairesi başkanı ve/veya grup müdürü tarafından verilecek diğer görevleri yapmak.

### **2.3.2.1.5.7. İnsan Kaynakları Grup Müdürlüğü**

#### **2.3.2.1.5.7.1. İnsan Kaynakları Müdürlüğü**

İnsan kaynakları müdürlüğünün görevleri şunlardır.

- Vergi dairesi başkanlığında görevli personele ilişkin atama, nakil, sicil, disiplin, terfi, takdir, ödül, ücret, emeklilik ve benzeri özlük işlemlerini yürütmek.

- Gelir İdaresi Başkanlığınca belirlenen ölçüt ve hedeflere uygun olarak personelin performansını izlemek ve değerlendirmek.

- Görev alanına giren konulara ilişkin ihtilaflarla ilgili iş ve işlemleri yürütmek.

- Gelir İdaresi Başkanlığınca belirlenen kurumsal etik kuralları personele duyurmak.

- Personelin lojman tahsisine ilişkin iş ve işlemleri yürütmek.

- Vergi dairesi başkanlığında görevli personelin özlük dosyalarına ilişkin arşivi oluşturmak, arşivin güvenliğini sağlamak, özlük dosyalarını düzenlemek, buna ilişkin defter ve belgeleri muhafaza etmek, özlük haklarına ilişkin işlemleri yapmak ve izlemek.

- Görev alanına giren konulara ilişkin olarak gerekli görülen durumlarda yetki alanı dışına personel ve taşıt görevlendirilmesi ile ilgili işlemleri yapmak.

- Vergi dairesi başkanı ve/veya grup müdürü tarafından verilecek diğer görevleri yapmak.

#### **2.3.2.1.5.7.2. Eğitim Müdürlüğü**

#### **2.3.2.1.5.7.3. Özel Büro Müdürlüğü**

Özel büro müdürlüğünün görevleri şunlardır.

- Vergi dairesi başkanının resmi ve özel yazışmalarını yürütmek, buna ilişkin arşiv oluşturmak ve muhafaza etmek, havale ve imza dosyalarını kontrol etmek.



- Vergi dairesi başkanının sekreteryası hizmetlerini yürütmek.
- Vergi dairesi başkanının her türlü protokol işlerini düzenlemek ve yürütmek.
- Vergi dairesi başkanının katılacağı toplantılara ilişkin hazırlık yapmak ve ilgililere gündemi içeren duyuru yapmak.
- Vergi dairesi başkanının görüşmelerinin kaydını tutmak, elektronik ortamda veya mevcut teknolojinin imkan vereceği diğer sistemlerde saklamak.
- Vergi dairesi başkanı ve/veya grup müdürü tarafından verilecek diğer görevleri yapmak.

### **2.3.2.1.5.8. Destek Hizmetleri Grup Müdürlüğü**

#### **2.3.2.1.5.8.1. İdari ve Mali İşler Müdürlüğü**

İdari ve mali işler müdürlüğünün görevleri şunlardır.

- Vergi dairesi başkanlığının ihtiyacı olan her türlü yapım, satın alma, tefriş, kiralama, bakım ve onarım, taşıt sevk ve idaresi, taşıma, temizlik, sağlık ve benzeri hizmetlere ilişkin mali hizmetleri yürütmek.
- Vergi dairesi başkanlığının gider tahminlerini yaparak strateji müdürlüğüne bildirmek.
- Görev alanına giren konulara ilişkin ihtilaflarla ilgili iş ve işlemleri yürütmek.
- Vergi dairesi başkanlığına ait taşıt, makine, teçhizat, döşeme, demirbaş gibi taşınır mallar ile her türlü sarf malzemesi ve tahsis edilen taşınmazlara ilişkin kayıtları tutmak.
- Vergi dairesi başkanlığının sivil savunma ve seferberlik hizmetlerini yürütmek.
- Vergi dairesi başkanlığının fiziki çalışma ortamlarını uygun ve standart hale getirmek.
- Vergi dairesi başkanlığına ait lojman, kreş ve diğer sosyal tesislerin yönetimi ile ilgili hizmetleri yürütmek.
- Vergi dairesi başkanı ve/veya grup müdürü tarafından verilecek diğer görevleri yapmak.

#### **2.3.2.1.5.8.2. Dökümantasyon ve Diğer Destek Hizmetleri Müdürlüğü**

Dökümantasyon ve diğer destek hizmetleri müdürlüğünün görevleri şunlardır.

- Vergi dairesi başkanlığınca kullanılan basılı kağıtları muhafaza etmek, dağıtmak, bu konuda her türlü zimmet ve sair işlemleri yapmak ve gerekli tedbirleri almak.
- Vergi dairesi başkanlığının evrak kayıt ve arşiv işlemlerini yürütmek, yazışmaların kayıtlarını tutmak, evrakın ilgili yerlere sevkini sağlamak, arşive kaldırılan dosya, defter ve belgeleri tasnif ve muhafaza etmek, arşivin güvenliği açısından gerekli bütün tedbirleri almak.
- Vergi dairesi başkanı ve/veya grup müdürü tarafından verilecek diğer görevleri yapmak.

#### **2.3.2.1.5.9. Vergi Dairesi Müdürlükleri Komisyonlar ve Şubeler**

### 2.3.2.1.6. Vergi Dairesi Başkanlığı (15 Grup Müdürlüğü)

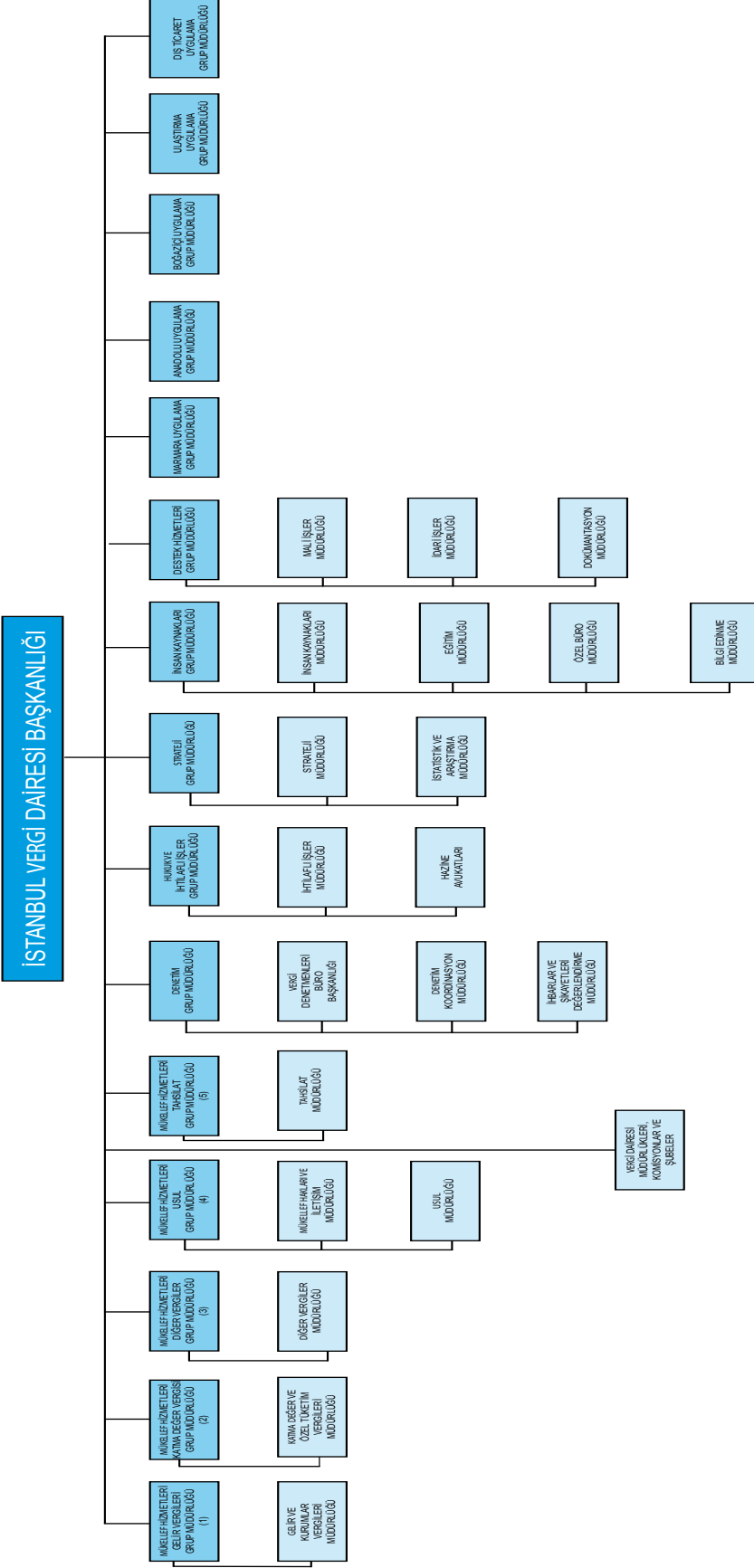

### **2.3.2.1.6.1. Mükellef Hizmetleri Gelir Vergileri Grup Müdürlüğü (1)**

#### **2.3.2.1.6.1.1. Gelir ve Kurumlar Vergileri Müdürlüğü**

### **2.3.2.1.6.2. Mükellef Hizmetleri Katma Değer Vergisi Grup Müdürlüğü (2)**

#### **2.3.2.1.6.2.1. Katma Değer ve Özel Tüketim Vergileri Müdürlüğü**

### **2.3.2.1.6.3. Mükellef Hizmetleri Diğer Vergiler Grup Müdürlüğü (3)**

#### **2.3.2.1.6.3.1. Diğer Vergiler Müdürlüğü**

### **2.3.2.1.6.4. Mükellef Hizmetleri Usul Grup Müdürlüğü (4)**

#### **2.3.2.1.6.4.1. Mükellef Hakları ve İletişim Müdürlüğü**

#### **2.3.2.1.6.4.2. Usul Müdürlüğü**

### **2.3.2.1.6.5. Mükellef Hizmetleri Tahsilat Grup Müdürlüğü (5)**

#### **2.3.2.1.6.5.1. Tahsilat Müdürlüğü**

### **2.3.2.1.6.6. Denetim Grup Müdürlüğü**

#### **2.3.2.1.6.6.1. Vergi Denetmenleri Büro Başkanlığı**

#### **2.3.2.1.6.6.2. Denetim Koordinasyon Müdürlüğü**

Denetim koordinasyon müdürlüğünün görevleri şunlardır.

- Yetki alanına ilişkin denetim planı konusunda önerilerde bulunmak.

- Gelir İdaresi Başkanlığınca oluşturulan denetim planlarını uygulamak.

- Yaygın yoğun vergi denetimlerini gerçekleştirmek, mükellefleri ve mükellefiyetle ilgili maddi olayları, kayıtları ve mevzuları araştırmak ve tespit etmek.

- Vergi denetim ve incelemelerinde kullanılacak bilgileri toplamak ve vergi inceleme elemanlarının kullanımına sunmak.

- Vergi dairesi başkanı ve/veya grup müdürü tarafından verilecek diğer görevleri yapmak.

Denetim koordinasyon müdürlüğüne verilen görevleri yapmak üzere ayrıca yaygın yoğun denetim koordinatörlükleri kurulabilir.

#### **2.3.2.1.6.6.3. İhbarlar ve Şikayetleri Değerlendirme Müdürlüğü**

### **2.3.2.1.6.7. Hukuk ve İhtilafı İşler Grup Müdürlüğü**

#### **2.3.2.1.6.7.1. İhtilafı İşler Müdürlüğü**

#### **2.3.2.1.6.7.2. Hazine Avukatları**

### **2.3.2.1.6.8. Strateji Grup Müdürlüğü**

#### **2.3.2.1.6.8.1. Strateji Müdürlüğü**

#### **2.3.2.1.6.8.2. İstatistik ve Araştırma Müdürlüğü**

### **2.3.2.1.6.9. İnsan Kaynakları Grup Müdürlüğü**

#### **2.3.2.1.6.9.1. İnsan Kaynakları Müdürlüğü**

#### **2.3.2.1.6.9.2. Eğitim Müdürlüğü**

#### **2.3.2.1.6.9.3. Özel Büro Müdürlüğü**

#### **2.3.2.1.6.9.4. Bilgi Edinme Müdürlüğü**

Bilgi edinme müdürlüğünün görevleri şunlardır.

- 4982 sayılı Bilgi Edinme Hakkı Kanununda yer alan istisnalar dışındaki her türlü bilgi ve belgeyi başvuranların yararına sunmak ve bilgi edinme başvurularını etkin, süratli ve doğru sonuçlandırmak.

- Vergi dairesi başkanı ve/veya grup müdürü tarafından verilecek diğer görevleri yapmak.

### **2.3.2.1.6.10. Destek Hizmetleri Grup Müdürlüğü**

#### **2.3.2.1.6.10.1. Mali İşler Müdürlüğü**

Mali işler müdürlüğünün görevleri şunlardır.

- Vergi dairesi başkanlığının ihtiyacı olan her türlü yapım, satın alma, tefriş, kiralama, bakım ve onarım, taşıt sevk ve idaresi, taşıma, temizlik, sağlık ve benzeri hizmetlere ilişkin mali hizmetleri yürütmek.

- Vergi dairesi başkanlığının gider tahminlerini yaparak strateji müdürlüğüne bildirmek.
- Görev alanına giren konulara ilişkin ihtilaflarla ilgili iş ve işlemleri yürütmek.
- Vergi dairesi başkanı ve/veya grup müdürü tarafından verilecek diğer görevleri yapmak.

#### **2.3.2.1.6.10.2. İdari İşler Müdürlüğü**

İdari işler müdürlüğünün görevleri şunlardır.

- Vergi dairesi başkanlığının evrak kayıt ve arşiv işlemlerini yürütmek, yazışmaların kayıtlarını tutmak, evrakın ilgili yerlere sevkini sağlamak, arşive kaldırılan dosya, defter ve belgeleri tasnif ve muhafaza etmek, arşivin güvenliği açısından gerekli bütün tedbirleri almak.

- Görev alanına giren konulara ilişkin ihtilaflarla ilgili iş ve işlemleri yürütmek.
- Vergi dairesi başkanlığının fiziki çalışma ortamlarını uygun ve standart hale getirmek.
- Vergi dairesi başkanlığına ait taşıt, makine, teçhizat, döşeme, demirbaş gibi taşınır mallar ile her türlü sarf malzemesi ve tahsis edilen taşınmazlara ilişkin kayıtları tutmak.
- Vergi dairesi başkanlığına ait lojman, kreş ve diğer sosyal tesislerin yönetimi ile ilgili hizmetleri yürütmek.
- Vergi dairesi başkanlığının sivil savunma ve seferberlik hizmetlerini yürütmek.
- Vergi dairesi başkanı ve/veya grup müdürü tarafından verilecek diğer görevleri yapmak.

#### **2.3.2.1.6.10.3. Dokümantasyon Müdürlüğü**

Dokümantasyon müdürlüğünün görevleri şunlardır.

- Vergi dairesi başkanlığınca kullanılan basılı kağıtları muhafaza etmek, dağıtmak, bu konuda her türlü zimmet ve sair işlemleri yapmak ve gerekli tedbirleri almak.

- Vergi dairesi başkanı ve/veya grup müdürü tarafından verilecek diğer görevleri yapmak.

#### **2.3.2.1.6.11. Uygulama Grup Müdürlükleri**

Uygulama grup müdürlüklerinin görevleri şunlardır.

- Vergi dairesi başkanlığının yetki alanında faaliyet gösteren vergi dairelerinin çalışmalarının koordinasyonunun sağlanması ve sorunlarının giderilmesine ilişkin iş ve işlemleri yapmak.

- Vergi dairesi başkanının devrettiği yetki çerçevesinde bir veya birden fazla vergi dairesi müdürlüğünün ita amirliği, red ve iade işlemlerine onay verme görevleri ile yetkilendirildiği diğer işlemleri yapmak.

- Uygulamada karşılaşılan sorunların en aza indirilmesine ve uygulama birliğinin sağlanmasına yönelik çalışmalar yapmak.

- Yetki alanı içinde bulunan vergi dairesi müdürlüklerindeki en iyi uygulama örneklerini tespit edip, bunların tüm vergi dairesi başkanlığı yetki alanında uygulanabilmesi için vergi dairesi başkanının onayına sunmak.

- Vergi dairesi başkanınca verilecek diğer görevleri yapmak.

Uygulama grup müdürlüklerinin yetki alanı vergi dairesi başkanı tarafından belirlenir.

#### **2.3.2.1.6.12. Vergi Dairesi Müdürlükleri Komisyonlar ve Şubeler**

### 2.3.2.1.7. Büyük Mükellefler Vergi Dairesi Başkanlığı (7 Grup Müdürlüğü)

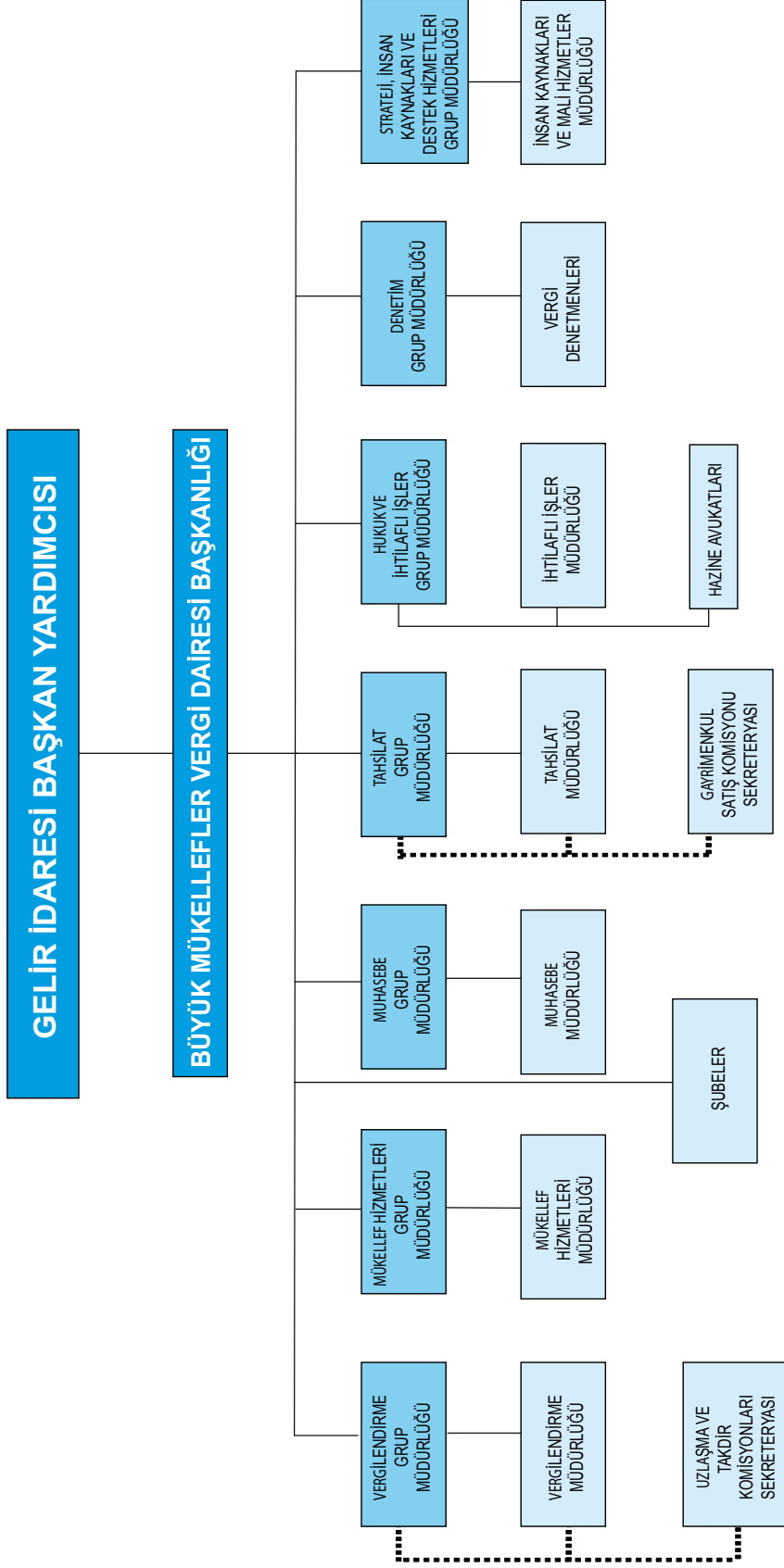

### **2.3.2.1.7.1. Vergilendirme Grup Müdürlüğü**

#### **2.3.2.1.7.1.1. Vergilendirme Müdürlüğü**

Vergilendirme müdürlüğünün görevleri şunlardır.

- Vergi, resim, harç ile çeşitli kanunlarda belirtilen diğer devlet gelirlerinin tahsil edilebilir hale gelmesini sağlayan iş ve işlemleri yapmak.

- Mükelleflerin vergilendirmeye ilişkin işlemlerini izlemek üzere her mükellef için tarh dosyası oluşturmak.

- Vadesinde ödenmeyen amme alacaklarının takibe alınmasını sağlamak amacıyla borçlular listesini hazırlamak.

- Mükellef hesaplarının dökümünü yapmak, mükellef hesapları ile genel hesaplar arasında uyum sağlamak.

- Tarh, tahakkuk ve tahsil edilen vergi, resim, harç ve diğer mali yükümlülüklerde yapılan vergi hataları (tahakkuksuz veya tahakkuktan fazla tahsilatlar dahil), kanunlar ve yargı kararları gereğince yapılacak terkinleri ve fazla tahsilatların iadesi ile ilgili işlemleri düzeltme fişi kuralına göre yapmak.

- 6183 sayılı Kanun hükümlerine göre yapılacak teciller dışında diğer kanunlarda öngörülen tecillere ilişkin işlemleri yapmak.

- Vergilendirmeye ilişkin gerekli kayıt ve defterleri tutmak.

- Amme alacağını güvence altına almak için borçlulardan teminat isteme, ihtiyati tahakkuk ve ihtiyati haciz uygulaması ile ilgili işlemleri yapmak.

Vergi dairesi başkanı ve/veya grup müdürü tarafından verilecek diğer görevleri yapmak.

### **2.3.2.1.7.2. Mükellef Hizmetleri Grup Müdürlüğü**

#### **2.3.2.1.7.2.1. Mükellef Hizmetleri Müdürlüğü**

Mükellef hizmetleri müdürlüğünün görevleri şunlardır:

- Mükelleflerin vergiye uyumunu kolaylaştırmaya yönelik tedbirleri almak ve uygulamak, vergi bilincinin artırılması için gerekli çalışmaları yapmak.

- Mükellef haklarının korunması, şikayetlerinin değerlendirilmesi ve mükellef ile ilişkilerin karşılıklı güven esasına dayanması konusunda gerekli tedbirleri almak ve uygulamak.

- Mükellefleri vergi mevzuatından doğan hakları ve ödevleri konusunda her türlü iletişim aracını kullanmak suretiyle bilgilendirmek.

- Mükelleflerin vergi durumları ve vergi uygulaması bakımından tereddüt ettikleri hususlara ilişkin görüş bildirmek.

- Uygulamada karşılaşılan sorunların en aza indirilmesine ve uygulama birliğinin sağlanmasına yönelik çalışmalar yapmak.

- Vergi dairesi başkanlığı yetki alanı içindeki en iyi uygulama örneklerini tespit edip, bunların tüm vergi dairesi başkanlığı yetki alanında uygulanabilmesi için vergi dairesi başkanının onayına sunmak.

- Oda, birlik ve sivil toplum kuruluşlarıyla ilişkileri yürütmek, mevzuatta yapılan düzenlemelere ilişkin bilgilendirme faaliyetlerini yerine getirmek.

- Vergi dairesi başkanı ve/veya grup müdürü tarafından verilecek diğer görevleri yapmak.

### **2.3.2.1.7.3. Muhasebe Grup Müdürlüğü**

#### **2.3.2.1.7.3.1. Muhasebe Müdürlüğü**

Muhasebe müdürlüğünün görevleri şunlardır.

- 5018 sayılı Kamu Mali Yönetimi ve Kontrol Kanununa ilişkin yönetmeliklerde belirtilen iş ve işlemleri yapmak.

- Düzeltme ve terkin yolu ile red veya iadesine karar verilen paraların hak sahiplerine nakden veya mahsuben ödenmesine ilişkin işlemleri yapmak.

- Amme borçlusunun tahsilata yetkili kılınan kurumlara yaptığı ödemelerin kayıtlara intikalini sağlamak.

- Tahsildar ve icra memurları tahsilatının bankaya yatırılmasını ve kayıtlara intikalini sağlamak.

- Vergi dairesi başkanlığının banka hesaplarını izlemek ve kayıtlarla uyumunu sağlamak.

- Teminat olarak alınan veya haczedilen menkul değerler ile kıymetli evrakı kasada veya vergi dairesi başkanlığı hesabının bulunduğu bankada saklamak veya saklanmasını sağlamak.

- Vergi dairesi başkanlığı veznesince yapılan tahsilatın bankaya yatırılmasını ve kayıtlara intikalini sağlamak.

- Vergi dairesi başkanı ve/veya grup müdürü tarafından verilecek diğer görevleri yapmak.

Muhasebe grup müdürlüğü, vergi dairesi başkanlığının 5018 sayılı Kamu Mali Yönetimi ve Kontrol Kanunu ile bu Kanuna ilişkin yönetmelikler gereğince, muhasebe birimi olup muhasebe işlemlerinden sorumlu müdür, muhasebe yetkilisidir. vergi dairesi başkanlığının muhasebe işlemlerinden dolayı Sayıştay'a hesap verme görevi muhasebe işlemlerinden sorumlu müdür tarafından yerine getirilir. vergilendirme grup müdürlüğüne bağlı müdürler, tahsilat grup müdürlüğüne bağlı müdürler, şube yöneticisi ile icra memuru ve tahsildarlar, Sayıştay'a hesap vermekle yükümlü müdüre karşı sorumludurlar.

### **2.3.2.1.7.4. Tahsilat Grup Müdürlüğü**

#### **2.3.2.1.7.4. 1. Tahsilat Müdürlüğü**

Tahsilat müdürlüğünün görevleri şunlardır:

- Vadesinde ödenmeyen amme alacaklarının takibe alınmasını ve ödeme emrinin tebliğini sağlamak.

- Gerekli hallerde tahsildar ve icra memurlarına yapılan ödemelerin, tahsildar alındısı (makbuz) karşılığında tahsil edilmesini, kontrolünü ve banka hesapları ile mutabakatını sağlamak.

- 6183 sayılı Kanun hükümlerine göre amme alacağının tecil taleplerine ilişkin işlemleri yapmak.

- Mal bildiriminde bulunmayan borçlular için 6183 sayılı Amme Alacaklarının Tahsil Usulü Hakkında Kanun uyarınca hapsen tazyik talebinde bulunmak.

- Haciz varakalarına ilişkin işlemleri yapmak.

- Takipli alacaklar ile ilgili gerekli kayıtları tutmak.

- Amme borçlularının mal varlığını araştırmak, haciz uygulamak ve taşıma işlemini yapmak.

- Aciz halinde bulunan borçluları tespit etmek, aciz fişi düzenlemek ve bu borçluların durumunu sürekli olarak izlemek.

- Haciz tutanağında gösterilen menkul malların koruma ve saklama işlemlerini yapmak.

- Haczedilen malların satış gününü belirlemek ve ilan etmek.

- Haczedilen menkul malların satışını sağlamak.

- Gayrimenkul satışlarında satış şartnamesini hazırlamak, ilanını yapmak ve dosyasını oluşturarak satış komisyonuna göndermek.
- Tahsildar alındılarıyla ilgili kontrol, kayıt ve dağıtım işlerini yapmak.
- Amme alacağının takip ve tahsiline ilişkin diğer işlemleri yapmak.
- Vergi dairesi başkanı tarafından verilecek diğer görevleri yapmak.

### **2.3.2.1.7.5. Hukuk ve İhtilafli İşler Grup Müdürlüğü**

#### **2.3.2.1.7.5.1. İhtilafli İşler Müdürlüğü**

İhtilafli işler müdürlüğünün görevleri şunlardır.

- Vergi dairesi başkanlığının taraf olduğu idari davalarla ilgili olarak dava dosyalarını oluşturmak, vergi dairesi başkanlığının savunmasını hazırlamak ve ilgili yargı mercilerine gönderilmesini sağlamak.

- Gerekliğinde vergi mahkemesi/idari mahkemesi kararlarına karşı, süresinde bölge idare mahkemeleri nezdinde itiraz, Danıştay nezdinde temyizden dava açmak, tashihi karar talebinde bulunmak ve Gelir İdaresi Başkanlığına devredilen yetki çerçevesinde vergi dairesi başkanlığının onayı ile itiraz, temyiz ve tashihi karar yoluna gitmekten vazgeçmek.

- Vergi dairesi müdürlüklerinin dava açma projelerini tetkik etmek ve başkanlık yetkisinde olanlara gerekli muvafakatı vermek, Gelir İdaresi Başkanlığı yetkisinde olan ihtilaflara ilişkin işlemleri yapmak.

- Vergi dairesi başkanı ve/veya grup müdürü tarafından verilecek diğer görevleri yapmak.

#### **2.3.2.1.7.5.2. Hazine Avukatları**

Hazine avukatlarının görevleri şunlardır.

- Vergi dairesi başkanlığı aleyhine açılan idari davalar (itiraz, temyiz ve tashihi karar talepleri dahil olmak üzere) ile ilgili olarak ihtilafli işler müdürlüğünce hazırlanan dava dosyalarını tetkik etmek ve ilgili yargı mercilerine göndermek.

- İlgili mevzuat gereğince suç duyurusunda bulunmak amacıyla cumhuriyet savcılıklarına yapılacak bildirimlere ilişkin yazışmaları yapmak.

- Vergi dairesi başkanının vereceği yetki çerçevesinde taraf olduğu idari davalarda vergi dairesi başkanlığını temsil etmek.

- Başkanlıkça adli yargıda açılacak ve sürdürülecek yada başkanlık aleyhine adli yargıda açılan davalarla ilgili dava dosyalarını oluşturmak, ve yetkili Muhakemat Müdürlüklerine göndermek.

- Gelir İdaresi Başkanlığı ile Maliye Bakanlığı Başhukuk Müşavirliği ve Muhakemat Genel Müdürlüğü tarafından müştereken belirlenen esaslardaki diğer işlemleri yapmak.

#### **2.3.2.1.7.6. Denetim Grup Müdürlüğü**

Denetim grup müdürlüğünün görevleri şunlardır.

- Yetki alanına ilişkin denetim planı konusunda önerilerde bulunmak.

- Gelir İdaresi Başkanlığına oluşturulan denetim planlarını uygulamak.

- Yetki alanındaki vergi inceleme ve denetimlerini gerçekleştirmek, vergi kayıp ve kaçığının önlenmesi konusunda gerekli tedbirleri almak.

- Yaygın yoğun vergi denetimlerini gerçekleştirmek, mükellefleri ve mükellefiyetle ilgili maddi olayları, kayıtları ve mevzuları araştırmak ve tespit etmek.

- Vergi inceleme ve denetimine ilişkin yöntem ve tekniklerin geliştirilmesi, standart ve ilkelerin oluşturulması ile inceleme ve denetim rehberleri hazırlanması konusunda önerilerde bulunmak.

- Vergi ve benzeri mali yükümlülüklerle ilgili ihbar ve şikayetleri değerlendirmek.

- Vergi denetimlerinin etkinlik ve verimliliğini artırıcı tedbirler almak, denetimde ortaya çıkan aksaklıkların giderilmesi için vergi dairesi başkanlığına görüş ve önerilerde bulunmak.



- Vergi denetim ve incelemelerinde kullanılacak bilgileri toplamak ve vergi inceleme elemanlarının kullanımına sunmak.

- Denetim ve inceleme sonuçlarını izlemek, değerlendirmek ve bunlara ilişkin istatistiki veriler oluşturmak.

- Vergi denetmenleri ve vergi denetmen yardımcılarının görevlendirilmeleri ile ilgili yazışmaların kayıtlarını tutmak ve evrakın ilgili yerlere sevkini sağlamak.

- Vergi denetim ve inceleme sonuçlarına ilişkin belge ve raporların muhafazasını sağlamak, mahremiyet ve gizlilik taşıyan evrakın güvenliğini temin etmek üzere gerekli tedbirleri almak.

- Tarhiyat öncesi uzlaşma işlemlerini yürütmek.

- Vergi dairesi başkanı ve/veya grup müdürü tarafından verilecek diğer görevleri yapmak.

Yetki alanı il sınırlarına bağlı olmayan vergi dairesi başkanlıklarında bu maddede verilen görevler kendi mükellefleri ile sınırlı olarak yerine getirilir.

### **2.3.2.1.7.7. Strateji, İnsan Kaynakları ve Destek Hizmetleri Grup Müdürlüğü**

#### **2.3.2.1.7.7.1. İnsan Kaynakları ve Mali Hizmetler Müdürlüğü**

İnsan kaynakları ve mali hizmetler müdürlüğünün görevleri şunlardır.

- Gelir İdaresi Başkanlığınca belirlenen orta ve uzun vadeli strateji ve politikaların uygulanmasına ilişkin gerekli çalışmaları yapmak, belirlenen temel hedefleri vergi dairesi başkanlığı birimleri arasında dağıtmak ve sonuçlarını Gelir İdaresi Başkanlığına sunulacak hale getirmek.

- Vergi dairesi başkanlığının bütçesini stratejik plana ve yıllık hedeflere göre hazırlayarak Gelir İdaresi Başkanlığına bildirmek.

- Yetki alanındaki mükellefler ve ekonomik faaliyetlerle ilgili olarak bilgi toplamak, araştırmalar yapmak ve faaliyet konularına ilişkin gerekli istatistikleri oluşturmak.

- Vergi dairesi başkanlığı bünyesinde yapılan iş ve işlemlere ilişkin süreçlerin iyileştirilmesi ve verimliliğinin artırılmasına yönelik çalışmalar yapmak ve Gelir İdaresi Başkanlığına öneriler sunmak.

- Vergi dairesi başkanlığının faaliyet raporunu hazırlamak, performansına yönelik raporlara veriler oluşturmak ve aksayan yönlerle ilişkin çözüm önerileri geliştirmek.

- Vergi dairesi başkanlığında görevli personele ilişkin atama, nakil, sicil, disiplin, terfi, takdir, ödül, ücret, emeklilik ve benzeri özlük işlemlerini yürütmek.

- Gelir İdaresi Başkanlığınca belirlenen ölçüt ve hedeflere uygun olarak personelin performansını izlemek ve değerlendirmek.

- Gelir İdaresi Başkanlığınca oluşturulan personel eğitim planlarını uygulamak, vergi dairesi başkanlığının eğitim planlarını hazırlamak ve uygulamak, personelin yetkinliklerinin geliştirilmesine yönelik tedbirler almak.

- Gelir İdaresi Başkanlığınca belirlenen kurumsal etik kuralları personele duyurmak.

- Vergi dairesi başkanlığında görevli personelin özlük dosyalarına ilişkin arşivi oluşturmak, arşivin güvenliğini sağlamak, özlük dosyalarını düzenlemek, buna ilişkin defter ve belgeleri muhafaza etmek, özlük haklarına ilişkin işlemleri yapmak ve izlemek.

- Görev alanına giren konulara ilişkin olarak gerekli görülen durumlarda yetki alanı dışına personel ve taşıt görevlendirilmesi ile ilgili işlemleri yapmak.

- Vergi dairesi başkanlığının ihtiyacı olan her türlü yapım, satın alma, tefriş, kiralama, bakım ve onarım, taşıt sevk ve idaresi, taşıma, temizlik, sağlık ve benzeri hizmetler ile mali hizmetlerini yürütmek.

- Vergi dairesi başkanlığının evrak kayıt ve arşiv işlemlerini yürütmek, yazışmaların kayıtlarını tutmak, evrakın ilgili yerlere sevkini sağlamak, arşive kaldırılan dosya, defter ve belgeleri tasnif ve muhafaza etmek, arşivin güvenliği açısından gerekli bütün tedbirleri almak.

- Vergi dairesi başkanlığınca kullanılan basılı kağıtları muhafaza etmek, dağıtmak, bu konuda her türlü zimmet ve sair işlemleri yapmak ve gerekli tedbirleri almak.

- Vergi dairesi başkanlığının gider tahminlerini yaparak strateji grup müdürlüğüne bildirmek.
- Vergi dairesi başkanlığına ait taşıt, makine, teçhizat, döşeme, demirbaş gibi taşınır mallar ile her türlü sarf malzemesi ve tahsis edilen taşınmazlara ilişkin kayıtları tutmak.
- Vergi dairesi başkanlığının sivil savunma ve seferberlik hizmetlerini yürütmek.
- Vergi dairesi başkanlığının fiziki çalışma ortamlarını uygun ve standart hale getirmek.
- Vergi dairesi başkanlığına ait lojman, kreş ve diğer sosyal tesislerin yönetimi ile ilgili hizmetleri yürütmek.
- Vergi dairesi başkanı ve/veya grup müdürü tarafından verilecek diğer görevleri yapmak.

### 2.3.2.2 Valiliğe Bağlı Defterdarlıklar Taşra Örgüt Şeması

#### 2.3.2.2 1. Vergi Dairesi Müdürlükleri Örgüt Şeması

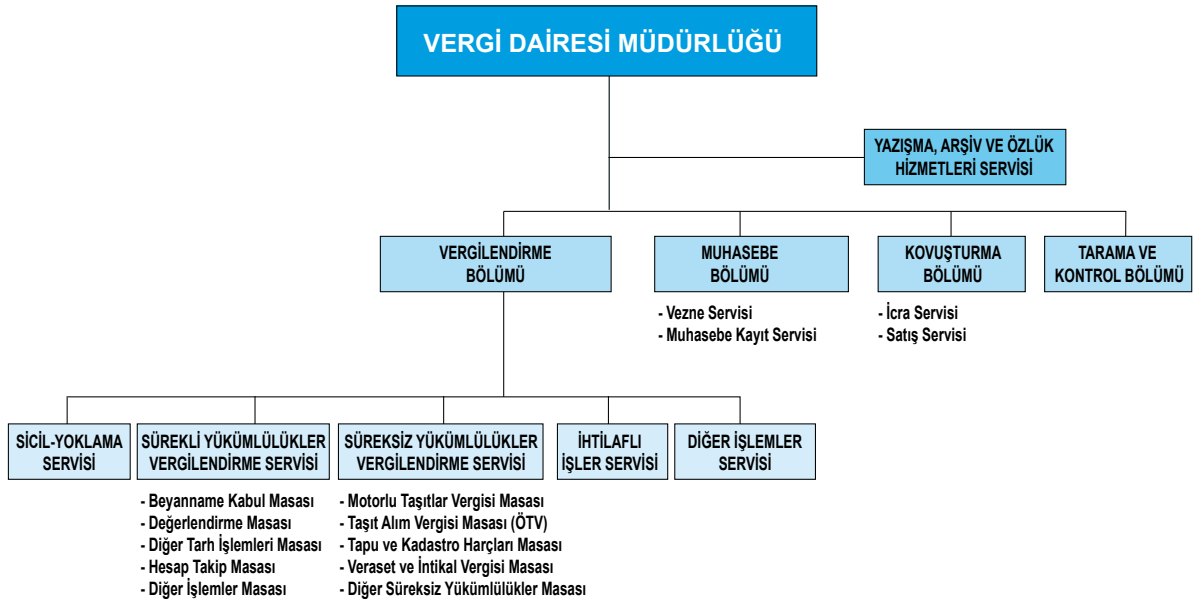

### 2.3.2.3 Bağlı Vergi Daireleri (Mal Müdürlükleri) Örgüt Şeması



### 3- BİLGİ VE TEKNOLOJİK KAYNAKLAR

#### 3.1. Vergi Dairesi Otomasyon Projeleri

##### 3.1.1. Vergi Dairelerinin reorganizasyonu kapsamında VEDOP, VEDOP-2 ve e-VDO projelerine yönelik olarak servisler ve otomasyon donanımı yerleşim planlarının hazırlanması

VEDOP, VEDOP-2 ve e-VDO'nun yaygınlaştırılmasına ilişkin olarak otomasyon kapsamına alınan otomasyonsuz vergi daireleri için mahallinde ve temin edilen projeler üzerinde çalışmalar yapılarak, proje kapsamında belirlenen donanım sayısı esas alınarak Servisler ve Otomasyon Donanımı Yerleşim Planları hazırlanmıştır.

Yine bu kapsamda, otomasyona geçen vergi dairelerinin taşınmaları ya da yeniden yerleşim gerektiren düzenlemelere gidilmesi durumunda Servisler ve Otomasyon Donanımı Yerleşim Planları hazırlanmıştır.

#### Yıllar İtibariyle Otomasyona Geçen Vergi Dairesi Sayısı

1994	1995	1996	1997	1998	1999	2000	2001	2002	2003	2004	2005	2006	TOPLAM
4	2	14	2	1	122	8	-	2	-	110	57	126	448

Sonuç olarak, 81 ilde müdürlük şeklinde örgütlenen 448 vergi dairesi VEDOP ve e-VDO kapsamına alınmış olup otomasyona geçmeyen vergi dairesi müdürlüğü kalmamıştır. Bu vergi daireleri, hazırlanan Servisler ve Otomasyon Donanımı Yerleşim Planlarına göre yerleşmiş olarak faaliyetlerine devam etmektedirler.

#### 3.1.2. Motorlu Taşıtlar Vergisini Tahsile Yetkili Vergi Dairelerinin Otomasyonu

VEDOP-2 kapsamında geliştirilen WEB tabanlı merkezi vergi dairesi (e-vdo) uygulamasının MOTOP kapsamındaki 17 vergi dairesi ile motorlu taşıtlar vergisini tahsile yetkili diğer 121 vergi dairesine yaygınlaştırılması tamamlanmıştır.

Böylece e-vdo ve vdo'lu 273 vergi dairesinde kayıtlı araçların, Merkezi Taşıt Kütüğünde yer alması sağlanmıştır.

##### 3.1.2.1 Otomasyonlu Vergi Dairelerinde Kayıtlı Araçların Tescil Türlerine Göre Sayıları

TESCİLLİ ARAÇ SAYILARI					
İL	Vergi Dairesi	YENİ TESCİL	DEVİR TESCİL	NAKİL TESCİL	TOPLAM
ADANA	Çukurova	164.535	96.943	34.371	295.849
ANKARA	Yeğenbey	454.288	459.301	101.740	1.015.329
ANTALYA	Muratpaşa	172.792	102.752	43.080	318.624
BURSA	Yeşil	134.793	72.779	74.919	282.491
İSTANBUL	Nakil Vasıtaları	1.265.659	1.155.831	143.586	2.565.076
İZMİR	Taşıtlar	278.862	159.022	146.140	584.024
OTOMASYONLU	Diğer VD	3.685.676	1.038.109	866.107	5.589.892
TOPLAM		6.156.605	3.084.737	1.409.943	10.651.285

### 3.1.2.2. Otomasyonlu Vergi Dairelerinde Kayıtlı Araçların Modellerine Göre Sayıları

MODELLERİ İTİBARIYLA TESCİLLİ ARAÇ SAYILARI																		
İL	Vergi Dairesi	2007	2006	2005	2004	2003	2002	2001	2000	1999	1998	1997	1996	1995	1994	1993	1992 ve öncesi	TOPLAM
ADANA	Çukurova	5.937	30.654	23.938	22.165	7.213	4.017	11.213	14.413	10.927	13.723	12.058	8.427	6.835	9.197	13.807	101.325	<b>295.849</b>
ANKARA	Yeğenbey	22.394	91.526	78.227	79.498	27.338	16.430	58.304	67.877	47.636	61.878	45.165	31.311	24.954	48.206	56.403	258.182	<b>1.015.329</b>
ANTALYA	Muratpaşa	5.701	31.744	32.371	22.015	7.385	4.353	10.519	12.417	9.416	14.828	12.669	9.232	7.316	10.779	13.501	114.428	<b>318.624</b>
BURSA	Yeşil	6.882	30.987	27.673	25.866	7.983	4.799	14.198	16.816	11.870	16.359	12.570	9.554	6.545	11.826	13.289	65.274	<b>282.491</b>
İSTANBUL	Nakli Vasıtaları	84.244	330.155	286.008	255.213	100.855	56.393	152.553	177.896	118.825	155.700	121.151	85.768	59.038	86.559	90.270	404.448	<b>2.565.076</b>
İZMİR	Tesitler	11.997	54.369	47.564	44.971	14.800	9.026	25.993	31.671	22.836	31.400	25.751	17.920	13.221	22.965	27.685	181.855	<b>584.024</b>
OTOMASYONLU	Diğer VD	79.612	499.423	417.988	318.013	95.280	57.055	188.365	237.364	194.478	289.049	246.549	191.574	154.538	247.166	326.667	2.046.759	<b>5.589.880</b>
<b>TOPLAM</b>		<b>216.767</b>	<b>1.068.858</b>	<b>913.769</b>	<b>767.741</b>	<b>260.804</b>	<b>152.073</b>	<b>461.145</b>	<b>558.454</b>	<b>415.988</b>	<b>582.937</b>	<b>475.913</b>	<b>353.786</b>	<b>272.447</b>	<b>436.698</b>	<b>541.622</b>	<b>3.172.271</b>	<b>10.651.273</b>

### **3.1.3. “Değişim Yönetimi Programı” Çerçevesinde Yürütülen Çalışmalar**

#### **3.1.3.1. Otomasyon Öncesi Tahakkukların Ödenmemiş Kısımlarının Bilgisayar Ortamına Aktarılması**

“Otomasyon Öncesi Tahakkukların Ödenmemiş Kısımlarının Bilgisayar Ortamına Aktarılması” amacıyla başlatılan proje 2006 yılında e-VDO kapsamında otomasyona geçen vergi dairelerinde de hayata geçirilmiştir. Ayrıca, mükellef borçlarının diğer vergi dairelerince de görülebilmesi ve mükelleflerce İnternet ortamında izlenebilmesi, bankaca yapılan tahsilatların kapsamının genişletilmesi ve ilişik kesme işlemleri ile araç muayene işlemlerinde kolaylık sağlanması için Trafik Para Cezası, Karayolları Taşıma Kanunu İdari Para Cezası, Geçiş Ücreti ve İdari Para Cezası ile Veraset ve İntikal Vergisine ait tahakkukların ödenmemiş kısımlarının bilgisayar ortamına aktarılmasına ilişkin olarak 29 İl Vergi Dairesi Başkanlığı ile 52 İl Valiliğine genel yazı yazılarak konu ile ilgili işlemlerin yaptırılması sağlanmıştır.

#### **3.1.3.2. 2006 Yılı İçinde e-Beyanname Uygulaması**

e-Beyanname uygulaması ile aşağıda yer alan beyannameler gönderilmektedir.

- Katma Değer Vergisi Beyannameleri (1 ve 2 no.lu),
- Özel Tüketim Vergisi Beyannamesi (2a beyannamesi hariç) (Nisan 2005 döneminden başlamak üzere zorunlu),
- Muhtasar Beyanname (G.V.K 94.Madde),
- Muhtasar Beyanname (K.V.K 24.Madde),
- Damga Vergisi Beyannamesi,
- Banka ve Sigorta Muameleleri Vergisi Beyannamesi,
- Özel İletişim Vergisi Beyannamesi (Nisan 2005 döneminden başlamak üzere zorunlu),
- Şans Oyunları Vergisi Beyannamesi (Nisan 2005 döneminden başlamak üzere zorunlu),
- Basit Usul Ticari Kazanç,
- Gayri Menkul Sermaye İradı,
- Yıllık Gelir Vergisi (31.12.2005 tarihi itibarıyla Aktif toplamı 100 milyar veya net satışları 200 milyar üzeri mükellefler zorunlu),
- Kurumlar Vergisi (31.12.2005 tarihi itibarıyla Aktif toplamı 100 milyar veya net satışları 200 milyar üzeri mükellefler zorunlu),
- Kurum ve Gelir Geçici Vergi (2005 ilk dönemden başlamak üzere 31.12.2005 tarihi itibarıyla Aktif toplamı 100 milyar veya net satışları 200 milyar üzeri mükellefler zorunlu),
- Noter Harcı,
- Form B (FormBa, FormBs) (Eylül 2005 tarihinden itibaren),
- G.V.K Geçici 70.Madde Kapsamında Muhtasar Beyanname,
- G.V.K Geçici 67.Maddesine Göre Yapılan Tevkifatlar İçin Muhtasar Beyanname.

13.10.2005 tarihinden itibaren süresinde verilen beyanname, bildirim ve ekler dışında pişmanlık talepli ve kanuni süresinden sonra kendiliğinden verilen beyannamelerin elektronik ortamda alınmasına ilişkin uygulamada başlatılmıştır.

Elektronik ortamda alınan beyannameler, Otomasyon kapsamındaki vergi dairelerinden alınan beyannamelerin %85'ini kapsamaktadır.

Vergi tahsilatına yetkili banka ve Finans kurumlarına Ağustos-2005 tarihinden itibaren Tahakkuk bilgileri açılarak e-Tahsilat uygulaması başlatılmıştır.

31.12.2006 tarihi itibarıyla 126 vergi dairesi e-VDO otomasyonu kapsamına alınmıştır.

### 3.1.4. 2006 Yılında e-VDO Kapsamına Alınan Vergi Daireleri

SIRA	İL ADI	VERGİ DAİRESİ ADI	TİPİ	AÇILIŞ TARİHİ
1	KONYA	CİHANBEYLİ VERGİ DAİRESİ	e-VDO	26.01.2006
2	KÜTAHYA	EMET VERGİ DAİRESİ	e-VDO	26.01.2006
3	MANİSA	SARIGÖL VERGİ DAİRESİ	e-VDO	26.01.2006
4	DENİZLİ	ACIPAYAM VERGİ DAİRESİ	e-VDO	30.01.2006
5	KASTAMONU	TAŞKÖPRÜ VERGİ DAİRESİ	e-VDO	30.01.2006
6	MANİSA	GÖRDES VERGİ DAİRESİ	e-VDO	30.01.2006
7	TOKAT	ZİLE VERGİ DAİRESİ	e-VDO	30.01.2006
8	ADANA	KARATAŞ VERGİ DAİRESİ	e-VDO	02.02.2006
9	DENİZLİ	TAVAS VERGİ DAİRESİ	e-VDO	02.02.2006
10	KOCAELİ	KARAMÜRSEL VERGİ DAİRESİ	e-VDO	02.02.2006
11	GAZİANTEP	İSLAHIYE VERGİ DAİRESİ	e-VDO	06.02.2006
12	SAKARYA	AKYAZI VERGİ DAİRESİ	e-VDO	06.02.2006
13	ŞANLIURFA	BİRECİK VERGİ DAİRESİ	e-VDO	06.02.2006
14	AFYON	ÇAY VERGİ DAİRESİ	e-VDO	09.02.2006
15	DENİZLİ	SARAYKÖY VERGİ DAİRESİ	e-VDO	09.02.2006
16	UŞAK	EŞME VERGİ DAİRESİ	e-VDO	09.02.2006
17	KONYA	BEYŞEHİR VERGİ DAİRESİ	e-VDO	13.02.2006
18	SAMSUN	HAVZA VERGİ DAİRESİ	e-VDO	13.02.2006
19	SİVAS	ŞARKIŞLA VERGİ DAİRESİ	e-VDO	13.02.2006
20	YOZGAT	BOĞAZLIYAN VERGİ DAİRESİ	e-VDO	13.02.2006
21	HATAY	REYHANLI VERGİ DAİRESİ	e-VDO	16.02.2006
22	İZMİR	KINIK VERGİ DAİRESİ	e-VDO	16.02.2006
23	KASTAMONU	TOSYA VERGİ DAİRESİ	e-VDO	16.02.2006
24	ŞANLIURFA	SİVEREK VERGİ DAİRESİ	e-VDO	16.02.2006
25	AFYON	DİNAR VERGİ DAİRESİ	e-VDO	20.02.2006
26	İZMİR	KIRAZ VERGİ DAİRESİ	e-VDO	20.02.2006
27	SAKARYA	HENDEK VERGİ DAİRESİ	e-VDO	20.02.2006
28	TOKAT	NİKSAR VERGİ DAİRESİ	e-VDO	20.02.2006
29	İSTANBUL	NAKİL VASITALARI VERGİ DAİRESİ	e-VDO-MOTOP	20.02.2006
30	AFYON	BOLVADİN VERGİ DAİRESİ	e-VDO	23.02.2006
31	İZMİR	BAYINDIR VERGİ DAİRESİ	e-VDO	23.02.2006
32	SAKARYA	GEYVE VERGİ DAİRESİ	e-VDO	23.02.2006
33	TOKAT	ERBAA VERGİ DAİRESİ	e-VDO	23.02.2006
34	AFYON	EMİRDAĞ VERGİ DAİRESİ	e-VDO	27.02.2006
35	BALIKESİR	ERDEK VERGİ DAİRESİ	e-VDO	27.02.2006
36	AFYON	SANDIKLI VERGİ DAİRESİ	e-VDO	02.03.2006
37	BALIKESİR	SUSURLUK VERGİ DAİRESİ	e-VDO	02.03.2006
38	İSTANBUL	ADALAR VERGİ DAİRESİ	e-VDO	02.03.2006
39	ANTALYA	KUMLUCA VERGİ DAİRESİ	e-VDO	06.03.2006
40	KAYSERİ	PINARBAŞI VERGİ DAİRESİ	e-VDO	06.03.2006
41	KAYSERİ	BÜNYAN VERGİ DAİRESİ	e-VDO	06.03.2006
42	KIRŞEHİR	KAMAN VERGİ DAİRESİ	e-VDO	06.03.2006
43	BOLU	GEREDE VERGİ DAİRESİ	e-VDO	09.03.2006

SIRA	İL ADI	VERGİ DAİRESİ ADI	TİPİ	AÇILIŞ TARİHİ
44	ÇANAKKALE	ÇAN VERGİ DAİRESİ	e-VDO	<b>09.03.2006</b>
45	HATAY	SAMANDAĞ VERGİ DAİRESİ	e-VDO	<b>09.03.2006</b>
46	ANKARA	VERASET ve HARÇLAR VERGİ DAİRESİ	e-VDO	<b>13.03.2006</b>
47	ANTALYA	ELMALI VERGİ DAİRESİ	e-VDO	<b>13.03.2006</b>
48	İÇEL	ANAMUR VERGİ DAİRESİ	e-VDO	<b>13.03.2006</b>
49	YOZGAT	SORGUN VERGİ DAİRESİ	e-VDO	<b>13.03.2006</b>
50	AYDIN	DİDİM VERGİ DAİRESİ	e-VDO	<b>16.03.2006</b>
51	İZMİR	BELKAHVE VERGİ DAİRESİ	e-VDO	<b>16.03.2006</b>
52	YOZGAT	YERKÖY VERGİ DAİRESİ	e-VDO	<b>16.03.2006</b>
53	AĞRI	DOĞUBEYAZIT VERGİ DAİRESİ	e-VDO	<b>20.03.2006</b>
54	BURDUR	BUCAK VERGİ DAİRESİ	e-VDO	<b>20.03.2006</b>
55	RİZE	PAZAR VERGİ DAİRESİ	e-VDO	<b>20.03.2006</b>
56	TRABZON	VAKFIKEBİR VERGİ DAİRESİ	e-VDO	<b>20.03.2006</b>
57	BALIKESİR	BİGADIÇ VERGİ DAİRESİ	e-VDO	<b>23.03.2006</b>
58	SAKARYA	KARASU VERGİ DAİRESİ	e-VDO	<b>23.03.2006</b>
59	DÜZCE	AKÇAKOCA VERGİ DAİRESİ	e-VDO	<b>23.03.2006</b>
60	BALIKESİR	SINDIRGI VERGİ DAİRESİ	e-VDO	<b>27.03.2006</b>
61	İSTANBUL	YEDİTEPE VERGİ DAİRESİ	e-VDO	<b>27.03.2006</b>
62	İSTANBUL	RIHTIM VER. HARÇLAR VERGİ DAİRESİ	e-VDO	<b>27.03.2006</b>
63	ZONGULDAK	DEVREK VERGİ DAİRESİ	e-VDO	<b>27.03.2006</b>
64	İSTANBUL	ŞİLE VERGİ DAİRESİ	e-VDO	<b>30.03.2006</b>
65	KAHRAMANMARAŞ	ELBİSTAN VERGİ DAİRESİ	e-VDO	<b>30.03.2006</b>
66	ZONGULDAK	ÇAYCUMA VERGİ DAİRESİ	e-VDO	<b>30.03.2006</b>
67	AMASYA	TAŞOVA VERGİ DAİRESİ	e-VDO	<b>03.04.2006</b>
68	DENİZLİ	ÇAL VERGİ DAİRESİ	e-VDO	<b>03.04.2006</b>
69	ISPARTA	EĞİRDİR VERGİ DAİRESİ	e-VDO	<b>03.04.2006</b>
70	KAHRAMANMARAŞ	AFŞİN VERGİ DAİRESİ	e-VDO	<b>03.04.2006</b>
71	ANKARA	HAYMANA VERGİ DAİRESİ	e-VDO	<b>06.04.2006</b>
72	İZMİR	URLA VERGİ DAİRESİ	e-VDO	<b>06.04.2006</b>
73	UŞAK	BANAZ VERGİ DAİRESİ	e-VDO	<b>06.04.2006</b>
74	AMASYA	GÜMÜŞHACIKÖY VERGİ DAİRESİ	e-VDO	<b>10.04.2006</b>
75	BURSA	MUDANYA VERGİ DAİRESİ	e-VDO	<b>10.04.2006</b>
76	DENİZLİ	ÇİVRİL VERGİ DAİRESİ	e-VDO	<b>10.04.2006</b>
77	İZMİR	SELÇUK VERGİ DAİRESİ	e-VDO	<b>10.04.2006</b>
78	BİTLİS	TATVAN VERGİ DAİRESİ	e-VDO	<b>13.04.2006</b>
79	BURSA	ORHANGAZI VERGİ DAİRESİ	e-VDO	<b>13.04.2006</b>
80	DENİZLİ	BULDAN VERGİ DAİRESİ	e-VDO	<b>13.04.2006</b>
81	BALIKESİR	DURSUNBEY VERGİ DAİRESİ	e-VDO	<b>17.04.2006</b>
82	BURSA	İZNİK VERGİ DAİRESİ	e-VDO	<b>17.04.2006</b>
83	MANİSA	DEMİRCİ VERGİ DAİRESİ	e-VDO	<b>17.04.2006</b>
84	RİZE	ÇAYELİ VERGİ DAİRESİ	e-VDO	<b>17.04.2006</b>
85	ANKARA	ELMADAĞ VERGİ DAİRESİ	e-VDO	<b>20.04.2006</b>
86	BURSA	YENİŞEHİR VERGİ DAİRESİ	e-VDO	<b>20.04.2006</b>
87	İSTANBUL	HİSAR VER. HARÇLAR VERGİ DAİRESİ	e-VDO	<b>20.04.2006</b>
88	MANİSA	KULA VERGİ DAİRESİ	e-VDO	<b>20.04.2006</b>
89	AMASYA	SULUOVA VERGİ DAİRESİ	e-VDO	<b>24.04.2006</b>

SIRA	İL ADI	VERGİ DAİRESİ ADI	TİPİ	AÇILIŞ TARİHİ
90	ÇORUM	SUNGURLU VERGİ DAİRESİ	e-VDO	<b>24.04.2006</b>
91	KAHRAMANMARAŞ	PAZARCIK VERGİ DAİRESİ	e-VDO	<b>24.04.2006</b>
92	ESKİŞEHİR	ÇİFTELER VERGİ DAİRESİ	e-VDO	<b>27.04.2006</b>
93	ISPARTA	YALVAÇ VERGİ DAİRESİ	e-VDO	<b>27.04.2006</b>
94	MUĞLA	YATAĞAN VERGİ DAİRESİ	e-VDO	<b>27.04.2006</b>
95	ÇANAKKALE	GELİBOLU VERGİ DAİRESİ	e-VDO	<b>01.05.2006</b>
96	ESKİŞEHİR	SIVRIHISAR VERGİ DAİRESİ	e-VDO	<b>01.05.2006</b>
97	GİRESUN	BULANCAK VERGİ DAİRESİ	e-VDO	<b>01.05.2006</b>
98	İZMİR	9 EYLÜL VERGİ DAİRESİ	e-VDO	<b>01.05.2006</b>
99	ARTVİN	HOPA VERGİ DAİRESİ	e-VDO	<b>04.05.2006</b>
100	AYDIN	GERMENCİK VERGİ DAİRESİ	e-VDO	<b>04.05.2006</b>
101	MUĞLA	KÖYCEĞİZ VERGİ DAİRESİ	e-VDO	<b>04.05.2006</b>
102	VAN	ERCİŞ VERGİ DAİRESİ	e-VDO	<b>04.05.2006</b>
103	EDİRNE	İPSALA VERGİ DAİRESİ	e-VDO	<b>08.05.2006</b>
104	KIRKLARELİ	BABAESKİ VERGİ DAİRESİ	e-VDO	<b>08.05.2006</b>
105	MANİSA	SARUHANLI VERGİ DAİRESİ	e-VDO	<b>08.05.2006</b>
106	ORDU	ÜNYE VERGİ DAİRESİ	e-VDO	<b>08.05.2006</b>
107	KAYSERİ	DEVELİ VERGİ DAİRESİ	e-VDO	<b>11.05.2006</b>
108	KONYA	KULU VERGİ DAİRESİ	e-VDO	<b>11.05.2006</b>
109	KÜTAHYA	GEDİZ VERGİ DAİRESİ	e-VDO	<b>11.05.2006</b>
110	MANİSA	KIRKAĞAÇ VERGİ DAİRESİ	e-VDO	<b>11.05.2006</b>
111	SAMSUN	TERME VERGİ DAİRESİ	e-VDO	<b>11.05.2006</b>
112	ADIYAMAN	KAHTA VERGİ DAİRESİ	e-VDO	<b>15.05.2006</b>
113	İZMİR	TİRE VERGİ DAİRESİ	e-VDO	<b>15.05.2006</b>
114	RİZE	ARDEŞEN VERGİ DAİRESİ	e-VDO	<b>15.05.2006</b>
115	TEKİRDAĞ	MALKARA VERGİ DAİRESİ	e-VDO	<b>15.05.2006</b>
116	ŞANLIURFA	VİRANŞEHİR VERGİ DAİRESİ	e-VDO	<b>15.05.2006</b>
117	İZMİR	ÇEŞME VERGİ DAİRESİ	e-VDO	<b>18.05.2006</b>
118	KONYA	ÇUMRA VERGİ DAİRESİ	e-VDO	<b>18.05.2006</b>
119	NİĞDE	BOR VERGİ DAİRESİ	e-VDO	<b>18.05.2006</b>
120	TEKİRDAĞ	HAYRABOLU VERGİ DAİRESİ	e-VDO	<b>18.05.2006</b>
121	TRABZON	OF VERGİ DAİRESİ	e-VDO	<b>18.05.2006</b>
122	EDİRNE	HAVSA VERGİ DAİRESİ	e-VDO	<b>22.05.2006</b>
123	KONYA	ILGIN VERGİ DAİRESİ	e-VDO	<b>22.05.2006</b>
124	KÜTAHYA	SİMAV VERGİ DAİRESİ	e-VDO	<b>22.05.2006</b>
125	MARDİN	NUSAYBIN VERGİ DAİRESİ	e-VDO	<b>22.05.2006</b>
126	TEKİRDAĞ	MURATLI VERGİ DAİRESİ	e-VDO	<b>22.05.2006</b>

### **3.2. Vergi İstihbarat Merkezi Çalışmaları**

#### **3.2.1. Veri Ambarı (VERİA) Çalışmaları**

Veri ambarı projesi kapsamında, beyan dışı kalmış vergisel olayların tespiti, mükellef beyanlarının doğruluğunun kontrolü ve denetim birimlerine bilgi desteği sağlamak amacıyla bilgi kaynaklarının araştırılması, tespit edilen bilgi kaynaklarından veri toplanabilmesi için faaliyetlerin yürütülmesi, bilgilerin toplanması ve analizi, vergi yönetimine karar desteği ile yapılan vergi incelemelerinde yararlanılmak üzere, iç ve dış kaynaklardan alınan bilgilerin, veri ambarına aktarılarak değerlendirilmesi, alınan çıktılarının incelenmek üzere denetim birimlerine gönderilmesi



ve veri ambarındaki bilgilerin tüm denetim birimlerinin kullanımına sunulması için veri ambarı (VERIA) oluşturularak bilgilerin değerlendirilmesi ve denetim birimlerinin kullanımına sunulması çalışmaları büyük ölçüde tamamlanmıştır.

Bankalardan; 1999, 2000, 2001 ve 2002 yıllarında, yıllık brüt tutarları belirli bir haddi aşan her nevi tahvil ve hazine bonusu faiz geliri elde edenlerin, dövizde, altına veya başka bir değere endeksli menkul kıymetler ile döviz cinsinden ihraç edilen menkul kıymetlerden faiz geliri elde edenlerin, tutarları ne olursa olsun hisse senedi ve tahvillerin vadesi gelmemiş kuponlarının satışından faiz geliri elde edenlerin, kıyı bankacılığından (off-shore bankacılık) faiz geliri elde eden gerçek kişilere ilişkin bilgileri alınmış, alınan bilgiler veri ambarı sistemi üzerinde değerlendirilerek bu kişilerin mükellefiyetlerini yerine getirip getirmediğine ilişkin,

Gayrimenkul sermaye iradı elde edenlerin tespiti amacıyla, Adana, Ankara, Antalya, Bursa, İstanbul ve İzmir illeri büyükşehir belediyeleri sınırları içindeki 53 ilçe belediyesinden 01.01.2003 tarihinden önce iktisap edilen meskenler ile mesken sahipleri hakkında bilgiler istenilmiş, belediyelerden alınan bu bilgiler de veri ambarı sisteminde değerlendirilerek iki ve üzerinde meskene sahip kişilere ilişkin, sonuçlar ile diğer denetim sonuçları izlenmektedir.

Bankalar, özel finans kurumları, sigorta şirketleri, aracı kuruluşlar, portföy yönetim şirketleri, diğer borsa aracı kuruluşları, posta ve telgraf teşkilatı, factoring şirketleri, tüketici finansman şirketleri, finansal kiralama şirketleri, yetkili müesseseler (döviz büroları), ikrazatçılar, kıymetli maden aracı kuruluşları ve takas bank'dan 2003, 2004 ve 2005 yıllarına ilişkin bilgiler alınarak veri ambarına konulmuştur.

Alınacak bilgilerin tespiti, alınmasına karar verilen bilgiler ile daha önce alınan bilgiler ve VEDOP daki mükellef hesap ve diğer bilgiler için risk analiz yöntemlerinin tespiti ve riskli mükelleflerin belirlenebilmesi, veri ambarında hangi bilgilerin yer alacağı, denetim ve yönetime ne tür bilgilerin verilebileceğinin tespiti için, iki Baş Hesap Uzmanı, bir Maliye Baş Müfettişi ve bir Gelirler Baş Kontrolörü'nden oluşan çalışma grubunca risk analizi tamamlanmış olup, analiz sonucuna göre alınacak raporlar belirlenmiş ve bu raporların alınması için gerekli program yazılımlarının büyük bir kısmı tamamlanmıştır.

Kağıt ortamında alınan beyanname, bildirim ve bilgilerin manyetik veya elektronik ortamda alınması sağlanmıştır.

2 No'lu Vergi Kimlik Numarası Genel Tebliği kapsamında, bilgi istenen kurum ve kuruluşlara ilişkin formatlar ve ekleri İnternet ortamına "www.gelirler.gov.tr/btrans" sitesine konularak mükelleflerin bu siteden yararlanmaları sağlanmıştır.

2 No'lu Vergi Kimlik Numarası Genel Tebliği kapsamında mükelleflerden yetkili müesseseler ve ikrazatçıların bilgilerini elektronik ortamda (BTRANS) gönderebilmeleri sağlanmıştır.

VEDOP 2 kapsamında veri ambarı yönetimi programcılarının eğitimleri tamamlanmıştır.

### **3.2.1.1 Veri Ambarı Sisteminde Bulunan Bilgiler**

- Mükellef sicil bilgileri,
- Bilanço esasına göre defter tutan mükellefler için yıllık faaliyet bildirim (Form A),
- Bilanço esasına göre defter tutan mükelleflerin mal ve hizmet alımlarına, mal ve hizmet satışlarına ilişkin bildirim (Form B, Form Ba ve Form Bs),
- Vergi inceleme raporu ile sahte veya muhteviyatı itibariyle yanıltıcı belge kullandığı veya düzenlediği tespit edilen mükellefler (Form 11),
- Yıllık gelir vergisi beyanname bilgileri,
- Kurumlar vergisi beyanname bilgileri,
- KDV beyanname bilgileri,
- Muhtasar beyanname bilgileri,

- Gümrük ihracat beyanname bilgileri,
- Gayrimenkul sermaye iradı beyanname bilgileri,
- Kurum ortaklarına ilişkin bilgiler,
- Gayrimenkul alım, satımı yapan kişiler hakkında bilgiler,
- Gayrimenkul ipotek işlemleri,
- Kayıtları silinen mükelleflere ilişkin vergisi dairelerce re'sen terk ettirilen mükellefler,
- Vergi ile ilgili belgeleri her hangi bir şekilde kaybolan veya yok olan mükellefler,
- Kredi kartı ile satış yapan üye iş yerlerinin satış tutarlarına ilişkin bankalardan alınan bilgiler,
- T.C. Merkez Bankası'ndan Alınan 50.000 ABD Doları veya Eşitini Aşan Dövizlerin Yurt Dışına Transfer İşlemlerine İlişkin Bilgiler,
- Devlet Malzeme Ofisine mal ve hizmet satanlar,
- Banka bilgileri,
- Özel finans kurumları bilgileri,
- Sigorta şirketleri bilgileri,
- Aracı kuruluşlar, portföy yönetim şirketleri, diğer borsa aracı kuruluşları bilgileri,
- Posta ve telgraf teşkilatı bilgileri,
- Factoring şirketleri bilgileri,
- Tüketici finansman şirketleri bilgileri,
- Finansal kiralama şirketleri bilgileri,
- Yetkili müesseseler (döviz büroları) bilgileri,
- İkrizatçılardan alınan bilgiler,
- Kıymetli maden aracı kuruluşları bilgileri,
- Takasbank bilgileri.

### **3.2.1.2 Veri Ambarı Projesi Kapsamında Devam Eden Çalışmalar**

- Kağıt ortamında ve manyetik ortamda iç ve dış kaynaklardan alınan bilgilerin bilgisayara aktarılması, değerlendirilmesi ve sonuçlarının denetim birimlerinin kullanımına sunulması çalışmaları, mevcut bilgilere ilave olarak alınması gereken bilgilerin araştırılması, sürdürülmektedir.

- Mevcut yapıda bilgiler, CD, disket, ICR standardında okunabilen formlarla ve kağıt ortamında alınmakta, izleyen dönemde, bankalar, emniyet (polnet), tapu, telekom (postanet) ve nüfus idareleri otomasyon sistemleri ile on-line haberleşme hedeflenmektedir.

### **Alınabilecek diğer bilgilere ilişkin çalışmalar**

Alınması planlanan bilgilere ilave olarak, iç ve dış kaynakların araştırılması, tespit edilen bilgi kaynaklarından veri toplanabilmesi için faaliyetlerin yürütülmesi, bilgilerin toplanması ve analizi, vergi yönetimine karar desteği ile yapılan vergi incelemelerinde yararlanılmak üzere denetim elemanlarına bilgi sağlamak amacıyla, 15.08.2003 günlü Bakanlık Makamı olurlu istinaden kurulan bir Baş Hesap Uzmanı, bir Maliye Başmüfettişi, bir Hesap Uzmanı ve bir Gelirler Kontrolörü'nden oluşan çalışma grubunun hazırladığı 13.12.2003 günlü raporla alınması önerilen bilgiler;

- Mükelleflerin alış/satış fatura bilgileri,
- Çevre ve Orman Bakanlığı Orman Genel Müdürlüğü İşletme Müdürlüklerinden orman ürünlerine ilişkin bilgiler,

- Milli Eğitim Bakanlığı, Özel Eğitim Kurumları Genel Müdürlüğünden alınacak özeller okullar, dershaneler ve sürücü kurslarına ilişkin bilgiler,
- Tarım ve Köy İşleri Bakanlığında müstahsil makbuzu bilgileri,
- Ticaret borsalarından alınacak bilgiler,
- SSK tarafından işveren/işçi bildirimleri ile ödenen primlere ilişkin bilgiler,
- Belediyelerden proje hazırlayan mühendis ve mimarlara ödenen mühendislik ücretleri ile belediyelerin vermiş oldukları ruhsatlarda yer alan/almasa gereken inşaat sahibine, mimarına, mühendisine ve iskan sahibine ilişkin bilgiler,
- Toprak Mahsulleri Ofisinin yapmış olduđu alış ve satışlarına ilişkin bilgiler,
- Emniyet Müdürlüklerine bildirilen oteller tarafından düzenlenen günlük konaklama listeleri,
- Elektrik dağıtım şirketlerinden sınai müesseselere ilişkin olarak aylık elektrik tüketim bilgileri,
- Akaryakıt dağıtım şirketlerinden alınacak istasyon ve teslimi yapılan akaryakıt bilgileri,
- Mahkemeler ve icra dairelerinden avukatlara ve avukatlık ücretlerine ilişkin bilgiler,
- Eczaneler ve laboratuvarlardan reçeteyi düzenleyen, tahlili-tanıyı isteyen doktora ilişkin bilgiler,
- SMM ve YMM Odalarından odaya kayıtlı mensupların vermiş olduđu mükellef listeleri,
- Taksiciler, minibüsçüler odalarından hatlar plaka sahiplerine ilişkin bilgiler,
- Hastanelerin Döner Sermaye İşletmelerinden doktorlara yapılan fazla ödemelere ilişkin bilgiler.
- 19.06.2001 gün ve 24437 mükerrer sayılı Resmi Gazete’de yayımlanan 2 Sıra Numaralı Vergi Kimlik Numarası Genel Tebliği hükümlerine göre, Dış Kaynaklardan Alınması Planlanan Bilgilerin Uyarı projesi çerçevesinde bilgi alımlarına ilişkin format çalışmaları sürdürülmektedir.
- Vergi inceleme raporu ile sahte veya muhteviyatı itibariyle yanıltıcı belge kullanma veya düzenleme nedeniyle haklarında form 11 bulunan ve daha sonra KDV iadesinde genel esaslara geçecek mükellefler hakkında düzenlenen Form 21 ile ilgili işlemlerin Say2000i kapsamındaki Malmüdürlükleri sisteminden de yapılma imkanı getirilmesine ilişkin 81 İl Valiliğine ve 29 Vergi Dairesi Başkanlığına genel yazı gönderilmiştir.
- Bilanço esasına göre defter tutan mükelleflerin 2004 yılı için Ba,Bs formlarının analiz sonuçlarına göre merkezi incelemeye sevk olacaklar tespit edilmiş ve incelemeye gönderilmiş olup, diğer riskli mükelleflerin tespitine yönelik çalışmalar ise devam etmektedir.
- Vergi inceleme raporu ile sahte ve muhteviyatı itibariyle yanıltıcı belge kullandıđı veya düzenlediđi tespit edilerek Başkanlığımıza gönderilen form 11’lerin bilgi girişlerinin 15 günde bir özel esaslardan genel esaslara geçen mükellefler listesinin (listeden çıkacaklar dosya adı altında) güncellenen bilgilerinin elektronik posta ortamında 29 İl Vergi Dairesi Başkanlıklarına gönderilme işlemlerine 12.10.2006 tarihi itibariyle başlanılmıştır.
- Gümrük Müsteşarlığı ile Tapu ve Kadastro Genel Müdürlüğünden manyetik ortamda bilgi alınmasına ilişkin çalışmalar tamamlanmak üzeredir.
- Noterlerden alınacak bilgiler için format çalışmaları devam etmektedir.
- 361 Sıra No.lu VUK Genel Tebliği gereğince, EMKAS projesi kapsamında Defter ve Belgelerinin Elektronik ortamda düzenlenmesini ve arşivlenmesini isteyen mükelleflerin başvurularına yönelik gerçekleştirilecek işlemlerin analiz ve tasarımı devam etmektedir.
- Defter ve belgelerinin elektronik ortamda düzenlenmesi ve arşivlenmesine izin verilmesine yönelik başvuruları uygun bulunan mükelleflerin uygulama öncesi hazırlık dönemi veri aktarımı ve test çalışmaları sürdürülmektedir.

### 3.2.1.3. 2006 Yılında Veri Ambarına Atılan Bilgiler

Bilgi Tipi	2006 yılı Kayıt Sayısı
Gayrimenkul Alan Satanlara İlişkin Bilgi Formu	1.242.166
Gayrimenkul İpoteği İşlemlerine İlişkin Bilgi Formu	6.641
Bilanço Esasına Göre Defter Tutan Mükelleflerin Mal ve Hizmet Alımlarına İlişkin Bildirim Formu (Form Ba)	672.623
Bilanço Esasına Göre Defter Tutan Mükelleflerin Mal ve Hizmet Satışlarına İlişkin Bildirim Formu (Form Bs)	704.567
Merkez Bankasından Alınan 50.000 ABD Doları veya Muadili Yabancı Parayı Yurtdışına Transfer Edenlere İlişkin Bilgiler	395.097
Sahte ve Muhteviyatı İtibariyle Yanıltıcı Belge Kullanan/Düzenleyenlere İlişkin Bilgi Formu	Düzenleyen: 1.713 Kullananlar: 2.197 Düz./Kul.: 147 + Toplam: 4.057
POS Makinası Kullananlara İlişkin Üye İşyeri Kimlik Bilgileri	472.471
POS Makinası Kullananlara İlişkin Üye İşyeri Satış Bilgileri Kayıt Sayısı	134.974.294
Defter ve Belgelerinin Yandığını, Çalındığını yada Başka Nedenlerle Kaybolduğunu Bildiren Mükellef Bilgileri	21.647
Devlet Malzeme Ofisine Mal ve Hizmet Satanlara İlişkin Bilgiler	31.320
Aracı Kuruluşlar	182.879
Bankalar	21.992.925
Factoring Şirketleri	100.815
Finansal Kiralama	58.198
İkrazatçılar	4.503
Kıymetli Maden Aracı Kuruluşları	10.818
Özel Finans Kurumları (Katılım Bankaları)	991.911
Portföy Yönetim Şirketleri	941
Posta ve Telgraf Teşkilatı	137.687
Sigorta Şirketleri	198.585
Tüketici Finansman Şirketleri	153.484
Yetkili Müesseseler (döviz büroları)	141.601

#### 3.2.1.4 Bilgi alınacak diğer kurum ve kuruluşlar

- SSK,
- T.C Emekli Sandığı,
- Saymanlıklar,
- Noterler.

#### 3.2.2. Elektronik muhasebe kayıtları arşiv sistemi (EMKAS)

213 sayılı Vergi Usul Kanununun Mükerrer 242 nci maddesinin 2 numaralı fıkrasının Bakanlığa tanıdığı yetki çerçevesinde elektronik defter, kayıt ve belgelerin oluşturulması, kaydedilmesi, iletilmesi, muhafazası ve ibrazı ile defter ve belgelerin elektronik ortamda tutulması ve düzenlenmesi uygulamasına başlanmıştır. Bu kapsamda mükelleflere ait defter, kayıt ve belgelerin elektronik ortamda alınarak arşivlenmesini hedefleyen Elektronik Muhasebe Kayıt ve Arşiv Sistemi (EMKAS) projesi hayata geçirilmiştir.

- Bakanlıkça belirlenen mükelleflerin defter ve belgelerine ait bilgilerin elektronik ortamda alınmasına ilişkin format yapısı belirlenmiştir. Ayrıca alınan bilgilere ilişkin analiz ve arşivleme EMKAS sistemi oluşturulmuştur.

- Gönderilecek bilgilerin hazırlanmasında mükelleflerin faydalanacağı veri kitapçığı ile bilgilerin gönderilmesinde kullanılacak XML formatı ile format içerik testi program yazılımları tamamlanmıştır.

- EMKAS sistemi çerçevesinde üretilecek raporların tespiti yapılmış, raporların üretilmesine ilişkin yazılımlar büyük ölçüde tamamlanmıştır.

- EMKAS sistemi çerçevesinde alınabilecek istatistik sonuçlarının üretilmesine ilişkin yazılımların büyük bir kısmı tamamlanmıştır.

- VEDOP2 kapsamında EMKAS programcılarının eğitimleri tamamlanmıştır.

### **3.2.2. 1. EMKAS belge tipleri**

- |   |  |
|---|--|
| 1. Adisyon                                  | 25. Menkul Kıymet Değerlemesi          |
| 2. Adisyon Tipi Perakende Satış Fişi        | 26. Mizan                              |
| 3. Ambar Tesellüm Fişi                      | 27. Muhasebe Fişi                      |
| 4. Amortisman Bilgileri                     | 28. Mükellef Veri Bilgisi              |
| 5. Banka Dekontu                            | 29. Müstahsil Makbuzu                  |
| 6. Bordo Diğer İndirim ve Muafiyetler Kartı | 30. Nakit Akım Tablosu                 |
| 7. Bordro Bilgileri                         | 31. Ödeme Kaydedici Cihaz Fişi         |
| 8. Damga Vergisi Defteri                    | 32. Ödünç Sözleşmesi                   |
| 9. Dip Koçanlı Perakende Satış Fişi         | 33. Orman Kooperatifleri Ödeme Cetveli |
| 10. Döviz Alım Belgesi                      | 34. Özel Fatura                        |
| 11. Döviz Satım Belgesi                     | 35. Öz Kaynaklar Değişim Tablosu       |
| 12. Elektronik Yolcu Bileti                 | 36. Perakende Satış Fişi               |
| 13. Fatura                                  | 37. Reeskont Bilgileri                 |
| 14. Fatura - Çek                            | 38. Satışların Maliyet Tablosu         |
| 15. Gelir Tablosu                           | 39. Serbest Meslek Makbuzu             |
| 16. Gider Pusulası                          | 40. Sevk İrsaliyesi                    |
| 17. Giriş Bileti                            | 41. Sigorta Komisyon                   |
| 18. Günlük Müşteri Listeleri                | 42. Sigorta Poliçesi                   |
| 19. Hesap Bildirim Cetveli                  | 43. Taşıma İrsaliyesi                  |
| 20. İmalat Defteri                          | 44. Uygunluk Belgesi                   |
| 21. İrsaliyeli Fatura                       | 45. Yevmiye Defteri                    |
| 22. İşlem Sonuç Belgesi                     | 46. Yolcu Listeleri                    |
| 23. Kar Dağıtım Tablosu                     | 47. Yolcu Taşıma Bileti                |
| 24. Maliyet Muhasebesi Dağıtım Bilgileri    |  |

### **3.2.3. Denetim Bilgi Sistemi (VEDOS)**

- Vergi denetmenleri otomasyon uygulaması analiz ve tasarım işlemlerine ilişkin bir Gelirler Baş Kontrolörünün başkanlığında, Vergi Dairesi Başkanlıkları ve Defterdarlıklarda görevli on bir Vergi Denetmeninden analiz grubu oluşturulmuştur.

- Bu grup, yazılım firması ile birlikte otomasyon uygulamasına alınan Vergi Dairesi Başkanlıklarına bağlı Vergi Denetmenleri Büro Başkanlıkları/Birimleri ile Defterdarlık Vergi Denetmenleri Büro Başkanlıkları/Birimleri için analiz çalışmalarını tamamlamış, yazılım programları hazırlanmış, pilot bölge olarak seçilen Ankara Vergi Dairesi Başkanlığında uygulama yazılımları tüm yönleriyle test edilmiştir.

- Pilot uygulama sonrası 27 Haziran 2005 tarihinden itibaren Eskişehir ve Kocaeli Vergi Dairesi Başkanlıklarında başlayarak tüm illerdeki Vergi Denetmenleri Büro Başkanlıklarına yaygınlaştırılmıştır.

- Süpervizörlerin çözemediği Teknik ve uygulamaya yönelik sorunları çözmek üzere Başkanlığımızda teknik ve uygulama yardım masası oluşturulmuş, burada görevli personelin teknik ve uygulamaya yönelik eğitimleri tamamlanmıştır.

- Uygulamaya yönelik 119 eğitici Vergi Denetmenine eğitimler verilmiş olup, bu eğitici Vergi Denetmenlerince 2354 vergi denetmeni, 60 görevlendirme memuru ve sistem yetkilisine uygulama eğitimi verilmiştir.

- Vergi Dairesi Başkanlıkları ile Defterdarlıkların bir kısmındaki 60 idareci personele uygulamaya yönelik eğitimler verilmiştir.

- Yönetime her türlü istatistiki bilgi verilebilecek yazılımlar hazırlanmış ve geliştirilmeye devam edilmektedir.

- Başkanlığın belirleyeceği yetkiler çerçevesinde kullanıcılar, Vergi Denetmenleri ile yönetime hizmet verecek VEB tabanlı sorgulamalara ilişkin yazılımlar tamamlanmıştır.

- Etkin denetim planlarının yapılabilmesi, eş zamanlı olarak yürütülebilmesi imkanı sağlanması, Vergi Denetmenleri tarafından yapılacak çalışmalarda uygulama birliği sağlanması ve Vergi Denetmenlerinin daha verimli çalışmalarının sağlanması amacıyla;

- |   |                                 |
|---|---------------------------------|
| - Evrak işlemleri,                        | - Gelir Vergisi Hesaplama       |
| - Görevlendirme işlemleri,                | - Kurumlar Vergisi Hesaplama    |
| - Denetim işlemleri,                      | - Gecikme Zammı/Faizi Hesaplama |
| - İdare işlemleri,                        | - Vergi Ziyai Hesaplama         |
| - İstatistik işlemleri,                   | - Amortisman Hesabı             |
| - Özlük işlemleri,                        | - Adatlandırma Hesabı           |
| - Rapor okuma komisyonu (ROK) işlemleri,  | - Reeskont Hesaplaması          |
| - Tarhiyat öncesi uzlaşma (TÖU) işlemleri | - Maliyet Artış Fonu Hesabı     |
| - Turne işlemleri,                        | - KDV Tablosu Düzeltme          |
| - Yazışma işlemleri,                      | - Enflasyon Düzeltmesi,         |
| - Yardımcı hesaplama işlemleri            |                                 |

elektronik ortamda yapılabilecek şekilde otomasyon kapsamına alınmıştır.

Bu çerçevede;

- Vergi Denetmenleri tarafından yapılan işlerde, çalışma zamanı planlaması ve performans değerlemesi uygulanması,

- Vergi Denetmenleri tarafından başlanan her iş için işin tahmini bitiş süresi sisteme girilecek, iş için sarf edilen süre ve hedeften sapma sistem tarafından hesaplanabilmesi,

- Her birim; Vergi Denetmenleri tarafından girilen bilgilerden hareketle, başlanan tüm işlerin tahmini bitiş süresi hakkında fikir sahibi olabilecek ve kendi planlamasını bu verilere göre yapabilecek, Birimlerde oluşan bu bilgiler Gelir İdaresi Başkanlığına sistemden intikal edecek ve Başkanlığımızca da denetim planlamalarında bu verilerden yararlanma imkanı sağlanabilmesi,

Vergi Denetmenlerinin çalışma sonuçlarına ilişkin;

- |                              |                                 |
|------------------------------|---------------------------------|
| - İncelenen beyanname sayısı | - İncelemede geçen gün          |
| - Yazılan rapor sayısı       | - Karşit incelenmede geçen gün  |
| - Bulunan matrah farkı       | - Teftiş-soruşturmada geçen gün |
| - Bitirilen toplam iş sayısı | - Diğer çalışmalarda geçen gün  |

dikkate alınarak Vergi Denetmenlerinin çalıştığı birim içinde performans derecelerinin hesaplanması mümkün olacak şekilde uygulama yazılımları gerçekleştirilmiştir.

### 3.3. Bilgi İşlem ve Yardım Masası (Help-Desk) Faaliyetleri

Ankara (Gümüşdere), İstanbul (Marbim) ve İzmir (Egebim) Bilgi İşlem Merkezlerinde; Sistem Yönetimi Yazılımı (TNG) kullanılarak Merkezden gönderilen programların VEDOP uygulaması yürütülen vergi daireleri sistemlerine yüklenmesi, yerel ve uzak ağ yapısının kontrolü, Bilgi İşlem alt yapısı ve donanımda ortaya çıkan arızaların giderilmesi, donanım ile iletişim sisteminin sürekli ve kesintisiz çalıştırılmasının sağlanması, vergi dairelerinden gelen sorunların tek bir veri tabanına kaydedilmesi, sorunlara çözüm üretilmesi, destek hizmetlerinin yürütülmesi, şifre ve yetkilendirme işlemleri yapılmaktadır.

2006 yılında Bilgi İşlem Merkezlerinde yapılan şifre ve yetkilendirme çalışmaları ile vergi dairelerinden gelen çağrı adetleri Bilgi İşlem Merkezleri itibariyle aşağıdaki gibidir.

#### 3.3.1. Şifre ve Yetki İşlemleri

2006 yılında otomasyon uygulamaları yürütülen vergi daireleri ile ilgili şifre yaratma, şifre silme ve yetki değişimi işlemlerinin bilgileri aşağıda belirtilmiştir.

ŞİFRE VEREN BİRİM	ŞİFRE YARATMA SAYISI	ŞİFRE SİLME	YETKİ DEĞİŞİMİ
Ankara (GÜMÜŞDERE)	3,881	921	3,190
İstanbul (MARBİM)	1,089	402	2,856
İzmir (EGEBİM)	1,153	297	1,063
<b>TOPLAM</b>	<b>6,123</b>	<b>1,620</b>	<b>7,109</b>

#### 3.3.2. Vergi Dairelerinden Gelen Sorunlar İle İlgili Çağrılar

2006 yılında otomasyon uygulamaları yürütülen vergi dairelerinden yardım masalarına çağrı şeklinde gelen sorunların dökümü aşağıda belirtilmiştir.

ÇAĞRI YAPILAN BİRİM	ÇAĞRI SAYISI
Ankara (GÜMÜŞDERE)	16,520
İstanbul (MARBİM)	11,573
İzmir (EGEBİM)	7,278
<b>TOPLAM</b>	<b>35,371</b>

### 3.4. Banka Tahsilatları

Bankalar tarafından yapılan vergi tahsilatının hatasız yapılmasını sağlamak amacıyla Başkanlığımızca mükelleflerin tahakkuk ve borç bilgilerinin elektronik ortamda bankalara açılmasına yönelik çalışmalar sonuçlandırılmıştır.

### Banka veya Özel Finans Kurum Adı

SIRA	BANKA veya ÖZEL FİNANS KURUM ADI
1	T.C. ZİRAAT BANKASI
2	T. HALK BANKASI T.A.Ş.
3	T. İŞBANKASI A.Ş.
4	YAPI VE KREDİ BANKASI
5	VAKIFLAR BANKASI T.A.O.
6	T. GARANTİ BANKASI A.Ş.
7	ŞEKERBANK T.A.Ş.
8	KOÇBANK A.Ş.
9	FORTİSBANK A.Ş.
10	TÜRK EKONOMİ BANKASI A.Ş.
11	FİNANSBANK A.Ş.
12	DENİZBANK A.Ş.
13	TEKSTİLBANK A.Ş.

SIRA	BANKA veya ÖZEL FİNANS KURUM ADI
14	ANADOLUBANK A.Ş.
15	HSBC BANK A.Ş.
16	OYAK BANK A.Ş.
17	AKBANK T.A.Ş.
18	ALTERNATİFBANK A.Ş.
19	TEKFENBANK A.Ş.
20	ALBARAKA TÜRK Ö.F.K. A.Ş.
21	TURKISH BANK A.Ş.
22	ANADOLU FİNANS KURUMU A.Ş.
23	ASYA FİNANS KURUMU A.Ş.
24	FAMILY FİNANS KURUMU A.Ş.
25	KUVEYT TÜRK FİNANS KURUMU A.Ş.

### 2006 Yılında Vedop Uygulaması Kapsamındaki Vergi Daireleri Adına Yapılan Banka ve Özel Finans Kurumları Tahsilatlarının Bu Vergi Dairelerinin Toplam Tahsilatı İçindeki Payı

(YTL)

	ALINDI SAYISI	ORANI (%)	TAHSİLAT MİKTARI	ORANI (%)
Vergi Dairesi Tahsilatı	39.890.356	67.20	54.749.050.409,23	42.08
Banka Tahsilatı	19.470.894	32.80	75.350.474.679,96	57.92
<b>TOPLAM</b>	<b>59.361.250</b>	<b>100.00</b>	<b>130.099.525.089,19</b>	<b>100.00</b>

### Tahsilat Payına İlişkin Grafik

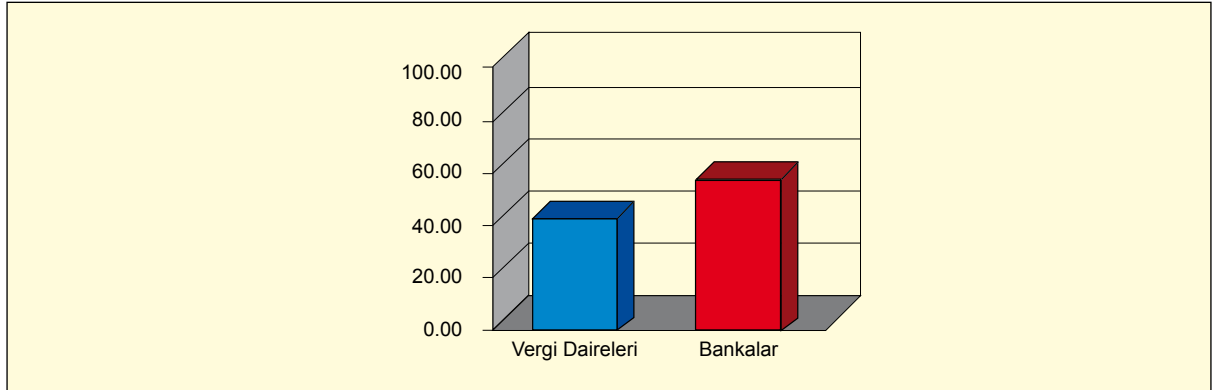

\*Alındıların düzenleme tarihi baz alınmıştır.

### VEDOP Kapsamındaki Vergi Daireleri Tahsilatları ile Vergi Daireleri Adına Bankalarca Yapılan Tahsilatların Yıllar İtibariyle Karşılaştırılması

Tahsilatın Yapıldığı Yer	2003		2004	
	Alındı Sayısı	Tahsilat Tutarı (Milyon TL.)	Alındı Sayısı	Tahsilat Tutarı (Milyon TL.)
Vergi Dairesi	43.236.243	29.538.650.408	40.637.719	31.285.204.573
Banka	13.747.296	35.807.646.104	14.621.153	48.155.899.332
<b>TOPLAM</b>	<b>56.983.539</b>	<b>65.346.296.512</b>	<b>55.258.872</b>	<b>79.441.103.905</b>



Tahsilatın Yapıldığı Yer	2005		2006	
	Alındı Sayısı	Tahsilat Tutarı (Milyon TL.)	Alındı Sayısı	Tahsilat Tutarı (BİN YTL.)
Vergi Dairesi	28.276.632	34.767.511	39.890.356	54.749.050
Banka	18.430.226	65.390.192	19.470.894	75.350.475
<b>TOPLAM</b>	<b>46.706.850</b>	<b>100.157.703</b>	<b>59.361.250</b>	<b>130.099.525</b>

### 3.5. Vergi Kimlik Numarası Uygulamaları

1995 yılında başlatılan Vergi Kimlik Numarası Uygulamasını Türkiye’de yaygınlaştırmak amacıyla günümüze kadar çeşitli düzenlemeler yapılmıştır.

Vergi kimlik numarasının; tam otomasyona geçen 302 vergi dairesi yanında 100 vergi dairesinden internet üzerinden, 25 vergi dairesi TURPAK üzerinden, Motorlu Taşıtlar Vergi Dairelerinden 17, Muhasebat Genel Müdürlüğü (Say2000i) bilgisayar ağına bağlı 585 PC ile on-line olarak verilmektedir. Meydana gelen herhangi bir teknik arıza halinde ise derhal devreye giren faks-sunucu sistemi kullanılarak çok kısa sürede vergi kimlik numarası verilmektedir.

### Vergi Kimlik Numarasının Seyri 31 Aralık 2006

3 Temmuz 1995’de Verilen Vergi Kimlik Numarası	4.839.558
3 Temmuz 1995 / 31 Aralık 1998 Arası Verilen Vergi Kimlik Numarası	5.394.110
1999 Yılında Verilen Vergi Kimlik Numarası	2.731.635
2000 Yılında Verilen Vergi Kimlik Numarası	2.254.525
2001 Yılında Verilen Vergi Kimlik Numarası	7.550.323
2002 Yılında Verilen Vergi Kimlik Numarası	6.623.627
2003 Yılında Verilen Vergi Kimlik Numarası	3.901.459
2004 Yılında Verilen Vergi Kimlik Numarası	3.527.106
2005 Yılında Verilen Vergi Kimlik Numarası	3.385.019
2006 Yılında Verilen Vergi Kimlik Numarası	2.843.401
<b>31 ARALIK 2006 İTİBARIYLA VERİLEN TOPLAM VERGİ KİMLİK NUMARASI</b>	<b>43.050.763</b>

### Potansiyel Mükelleflerin Kaynaklara Göre Dağılımı 31 Aralık 2006

KAYNAK	KÜMÜLATİF DAĞILIM
İTHALAT	5.668
YÖNETİM KURULU BAŞKANI	3.763
YÖNETİM KURULU ÜYESİ	13.698
GENEL MÜDÜR. ŞİRKET MÜDÜRÜ	41.675
ŞİRKET ORTAĞI	456.717
TAŞIT ALAN	2.120.566
TAŞIT SATAN	606.053
GAYRİMENKUL ALAN	2.106.423
GAYRİMENKUL SATAN	891.496
BİNA İNŞ.ETTİRİP TAPU TES. ETTİREN	22.704
LEHİNE İPOTEK TESİS ETTİREN	12.815
DİĞER GRUPLARA GİRMEYENLER	28.954.808
<b>TOPLAM</b>	<b>35.236.386</b>

### 3.6. Beyanname ve Bildirim Nüshaları Bilgi Giriş İşlemleri

Karakter Tanıma Teknolojisi (ICR) kullanılarak 01.01.2006–31.12.2006 döneminde bilgi giriş işlemleri yapılan beyanname nüshalarının vergilendirme dönemlerine ve vergi türlerine göre sayıları aşağıdaki tabloda belirtilmiştir.

DÖNEMİ	BEYANNAME - BİLDİRİM TÜRÜ	BEYANNAME BİLDİRİM SAYISI
2005 (*)	Yıllık Gelir Vergisi Beyannamesi	211,781
2005 (*)	Kurumlar Vergisi Beyannamesi	25,660
2005 (*)	Gelir Vergisi (G.M.S.İ.) Beyannamesi	35,496
2005-2006	Tapu Formları	2,582,512
2005	B Formları (Ba,Bs)	73,607
2004-2005	Kurum Ort. Ve Yön. Krl. Üye İlişkin Bildirim	91,515
2004-2005	Yıllık Gelir Vergisi (G.M.S.İ. ek föyü)	5,981
2004-2006	K.K.D Fonundan Yararlananlar Y.M.M. Söz. Bil.	31,429
2005-2006	İpotek formları	7,098
<b>TOPLAM</b>		<b>3,065,079</b>

(\*) Tam Otomasyon Uygulaması Olmayan Vergi Daireleri ve Malmüdürlüklerince gönderilen

### 2006 Yılında Yapılan Değerlendirme, Analiz ve Üretilen Raporlar

Gelir İdaresi Başkanlığında çeşitli amaçlarla kullanılmak üzere, 2006 yılında aşağıdaki değerlendirme, analiz ve raporları üretmiştir.

- İMKB'de işlem gören firmaların 2006 Yılı Aylık KDV Beyanları'na ilişkin Raporlar,
- Süper marketlerin 2006 Yılı Aylık KDV beyanlarına ilişkin Raporlar,
- Tam Otomasyon Uygulaması olmayan Vergi Daireleri ve Malmüdürlüklerince alınan 2005 Vergilendirme Dönemine ilişkin Yıllık Gelir Vergisi Beyanname özeti ile sadece gayrimenkul sermaye iradı için verilen Yıllık gelir vergisi beyanname özeti ve istatistik tablolara,
- Tam Otomasyon Uygulaması olmayan Vergi Daireleri ve Malmüdürlüklerince alınan 2005 Vergilendirme Dönemine ilişkin Kurumlar Vergisi Beyanname özeti ve istatistik tablolara,
- Türkiye Geneli Otomasyonsuz Vergi Daireleri 2006 Yılı Aylık ve Yıllık Tahakkuk – Tahsilat Sonuçlarını gösteren tablolara,
- 2006 yılı K.K.D.F. kapsamında merkezimize gelen formların bilgi girişi sonucu hazırlanan raporlar,
- 2005 vergilendirme dönemine ilişkin olarak 2006 yılı Mart ve Nisan aylarında tüm Vergi Daireleri ve Malmüdürlüklerince kabul edilen Yıllık Gelir Vergisi, Kurumlar Vergisi ve Sadece Gayrimenkul Sermaye İradına ait her il bazında söz konusu vergi türlerine ilişkin mükellef beyanlarında yer alan 4 temel bilgi (Toplam beyanname sayısı, Beyan edilen matrahlar tutarı toplamı, Hesaplanan (Tahakkuk eden) vergi tutarları toplamı ile Ödenecek vergi tutarları toplamı ile birlikte il bazında en çok vergi beyan eden ilk 100 mükellefe ait 4 temel bilgi e-posta yoluyla ve belirli bir formatta 29 Vergi Dairesi Başkanlığı ile 52 il defterdarlığından toplanılmıştır. Toplanan bu bilgiler değerlendirilerek çeşitli istatistik tablolara üretilmiş ve yönetimin bilgisine sunulmuştur. Ayrıca üç vergi türünden 1997 vergilendirme döneminden itibaren Gelir İdaresi Başkanlığı internet sitesinde yer alan Türkiye genelinde ilk 100 mükellef ile her ilin ilk 5 mükellefine ilişkin 2005 vergilendirme dönemi beyanname bilgilerinin de bulunması sağlanmıştır.

## 4- İNSAN KAYNAKLARI

### 4.1. Fıli Kadro Durumu

#### Merkez ve Taşra Teşkilatında Görev Yapan Personelin Dağılımı

MERKEZ		TAŞRA	
GELİR İDARESİ BAŞKANI	1	VERGİ DAİRESİ BAŞKANI	26
GELİR İDARESİ BAŞKAN YARDIMCISI	5	GELİR İDARESİ GRUP MÜDÜRÜ	26
GELİR İDARESİ DAİRE BAŞKANI	11	VERGİ DAİRESİ MÜDÜRÜ	408
GELİR İDARESİ GRUP BAŞKANI	28	MÜDÜR	62
BASIN VE HALKLA İLİŞKİLER MÜŞAVİRİ	1	VERGİ DAİRESİ MÜDÜR YARDIMCISI	866
1. HUKUK MÜŞAVİRİ	1	VERGİ DENETMENİ	1.768
BAŞKANLIK MÜŞAVİRİ	1	VERGİ DENETMEN YARDIMCISI	907
MÜDÜR	63	VERGİ İSTİHBARAT UZMANI	5
GELİRLER BAŞKONTROLÖRÜ	197	GELİR UZMANI	24
GELİRLER KONTROLÖRÜ	93	VERGİ İSTİHBARAT UZMAN YARDIMCISI	1
STAJYER GELİRLER KONTROLÖRÜ	36	GELİR UZMAN YARDIMCISI	920
İÇ DENETÇİ	0	ŞEF	3.651
DEVLET GELİR UZMANI	106	MEMUR VE DİĞER PERSONEL	33.872
MALİ HİZMETLER UZMANI	5	TOPLAM	42.562
DEVLET GELİR UZMAN YARDIMCISI	56		
MALİ HİZMETLER UZMANI YARDIMCISI	0		
ŞEF	58		
MEMUR VE DİĞER PERSONEL	952		
TOPLAM	1.620		

Gelir İdaresi Başkanlığında; 1620 kişi merkezde, 42562 kişi taşrada olmak üzere toplam 44.182 personel görev yapmaktadır.

#### Merkez ve Taşra Teşkilatında Görev Yapan Personelin Yıllar İtibariyle Sayısı

	2000	2001	2002	2003	2004	2005	2006
MERKEZ	1.679	1,678	1,676	1,798	1,677	1,631	1,620
TAŞRA	40,558	40,558	40,013	40,091	39,943	43,060	42,562
<b>TOPLAM</b>	<b>42,237</b>	<b>42,236</b>	<b>41,689</b>	<b>41,889</b>	<b>41,620</b>	<b>44,691</b>	<b>44,182</b>

### Merkez ve Taşra Teşkilatında Görev Yapan Personelin Yıllar İtibariyle Sayısı

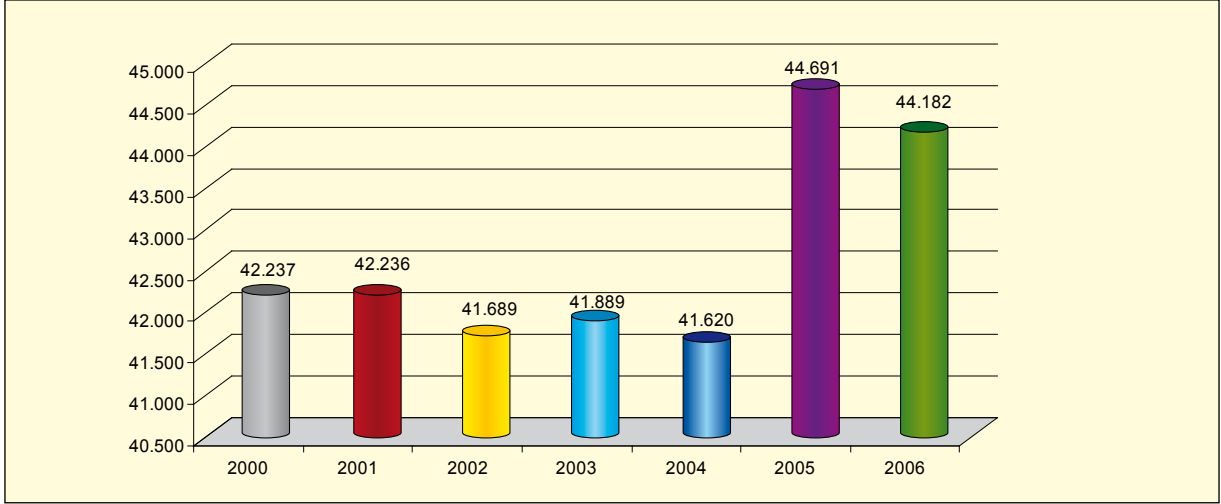

#### 4.1.1. Merkez

##### Gelir İdaresi Başkanlığı Merkez Personelinin Eğitim Durumu

YÜKSEKOKUL	LİSE	İLKÖĞRETİM	TOPLAM
1.477	138	5	<b>1.620</b>

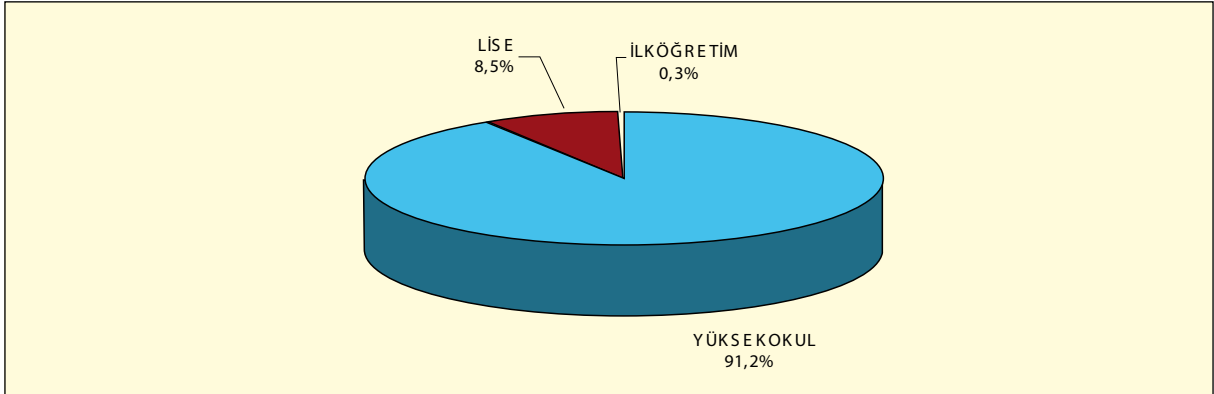

##### Gelir İdaresi Başkanlığı Merkez Personelinin Cinsiyet Durumu

KADIN	ERKEK	TOPLAM
865	755	<b>1.620</b>

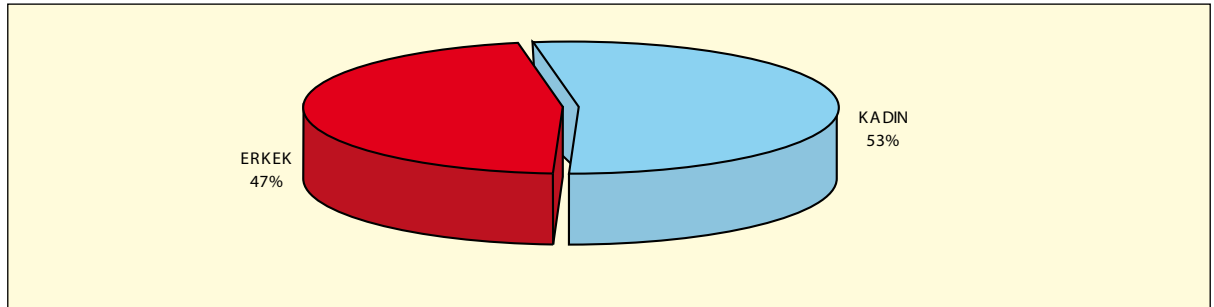

**Gelir İdaresi Başkanlığı Merkez Teskilatında  
Görev Yapan Personelin Hizmet Sürelerine Göre Durumu**

	0-5 YIL	6-10 YIL	11-15 YIL	16-20 YIL	21-25 YIL	26 VE YUKARISI	TOPLAM
<b>TOPLAM</b>	177	180	197	728	142	197	<b>1.620</b>
<b>YÜZDE</b>	0,11	0,11	0,12	0,45	0,09	0,12	<b>1,00</b>

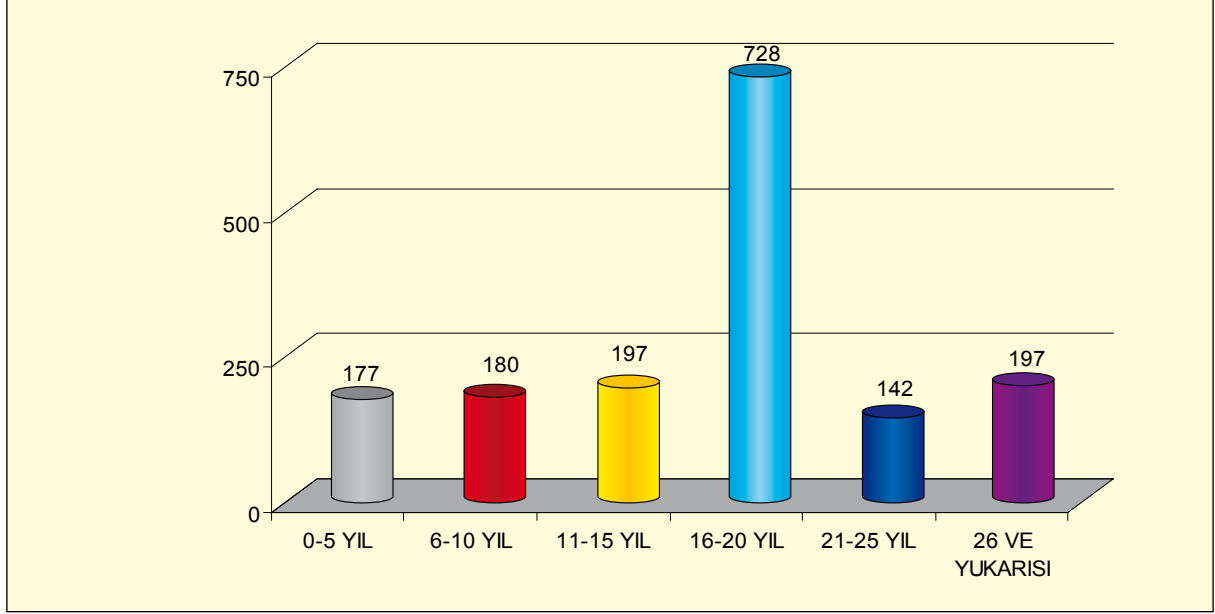

**Gelir İdaresi Başkanlığı Merkez Personelinin Fonksiyonlarına Göre Durumu**

YÖNETİM	DENETİM	DESTEK	TOPLAM
117	326	1.177	<b>1.620</b>

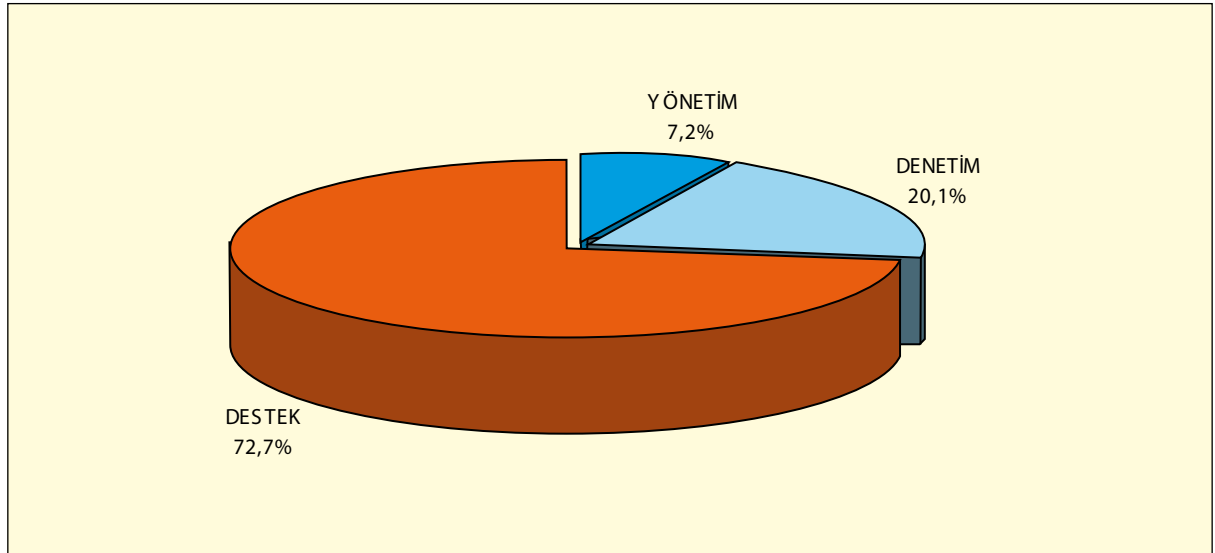

### Gelir İdaresi Başkanlığı Merkez Dolu/Boş Kadro Durumu

DOLU	BOŞ	MEVCUT
1.620	1.735	3.355

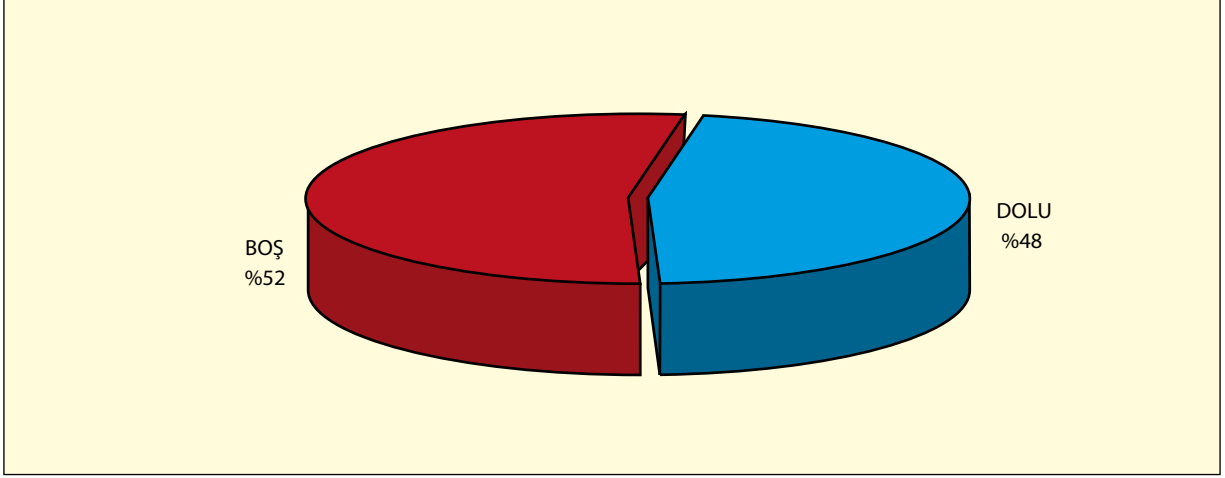

### Gelir İdaresi Başkanlığı Merkez Teşkilatında İstihdam Edilen Özürlü Personel

CİNSİYETİ		ÖZÜRLÜLÜK ORANI (%)		ÖZÜRLÜLÜK GRUBU			EĞİTİM DURUMU		TOPLAM
KADIN	ERKEK	40-60	81-100	KONUŞMA	ORTOPEDİK	DiĞER	YÜKSEKOKUL	ORTAÖĞRETİM	
6	7	12	1	1	4	8	12	1	13

#### 4.1.2. Taşra

### Gelir İdaresi Başkanlığı Taşra Personelinin Eğitim Durumu

YÜKSEKOKUL	ORTAÖĞRETİM	İLKÖĞRETİM	TOPLAM
26.175	14.971	1.416	42.562

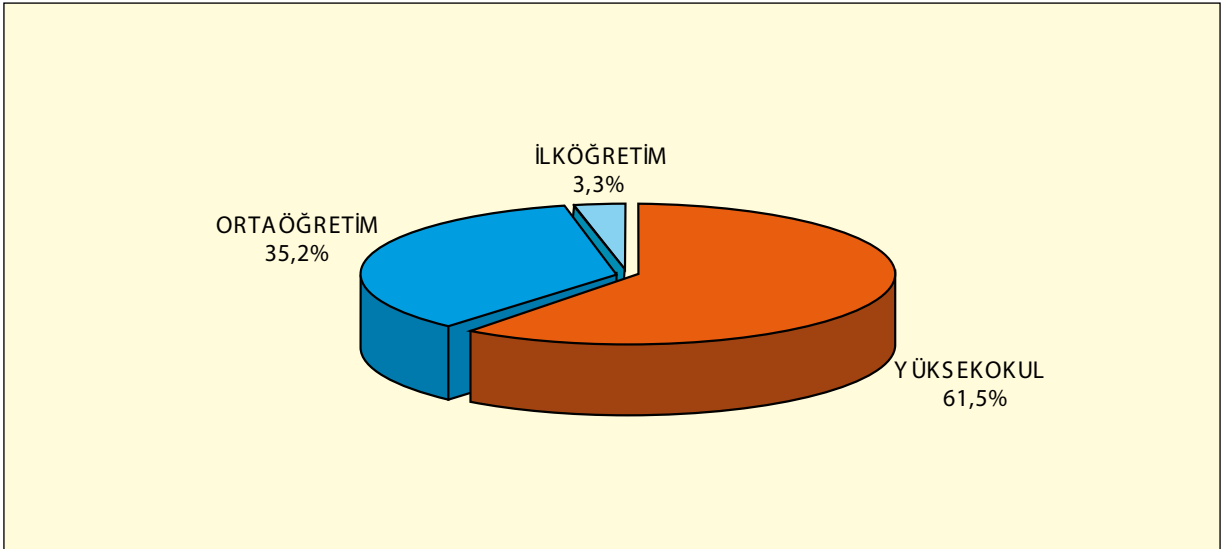

### Gelir İdaresi Başkanlığı Taşra Personelinin Cinsiyet Durumu

KADIN	ERKEK	TOPLAM
16.182	26.380	<b>42.562</b>

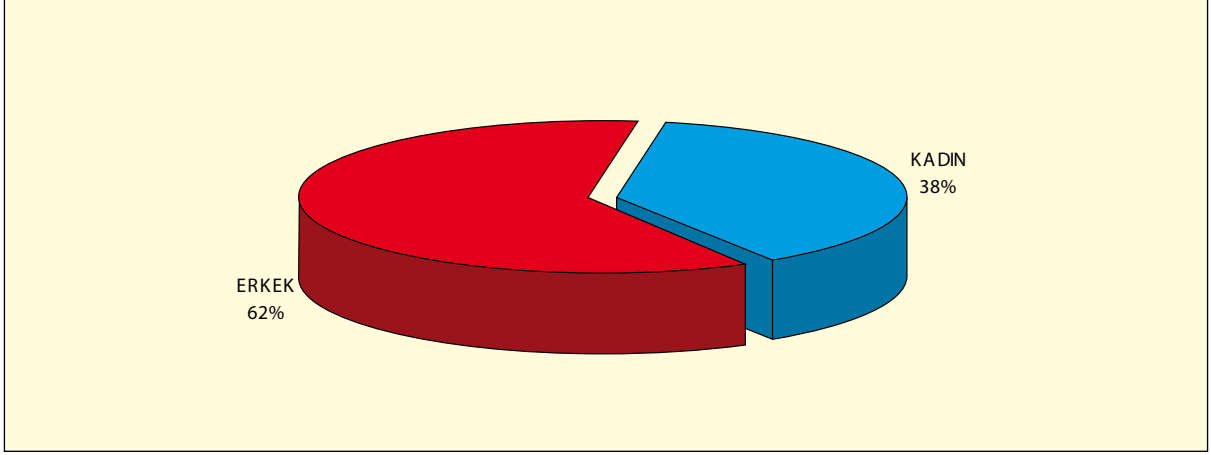

### Gelir İdaresi Başkanlığı Taşra Teşkilatında Görev Yapan Personelin Hizmet Sürelerine Göre Durumu

	0-5 YIL	6-10 YIL	11-15 YIL	16-20 YIL	21-25 YIL	26 VE YUKARISI	TOPLAM
<b>TOPLAM</b>	4.766	5.774	4.694	16.912	6.130	4.286	<b>42.562</b>
<b>YÜZDE</b>	0,11	0,14	0,11	0,40	0,14	0,10	<b>1,00</b>

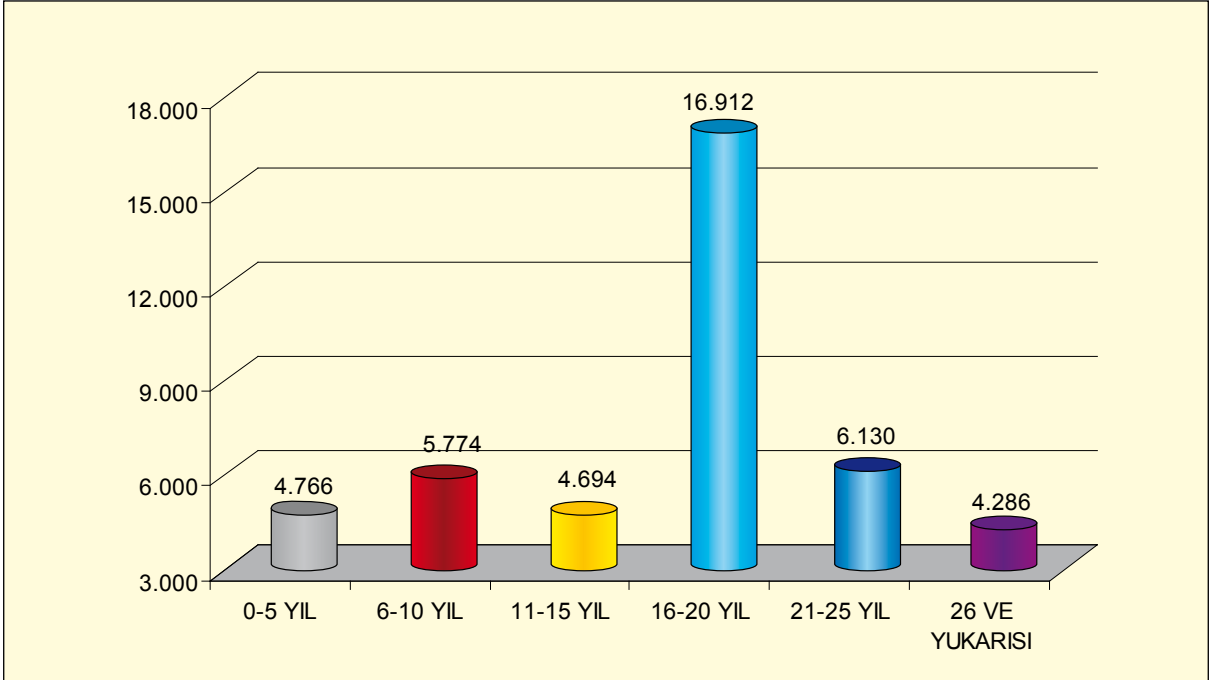

**Gelir İdaresi Başkanlığı Taşra Personelinin Fonksiyonlarına Göre Durumu**

YÖNETİM	DENETİM	DESTEK	TOPLAM
3.156	931	38.475	<b>42.562</b>

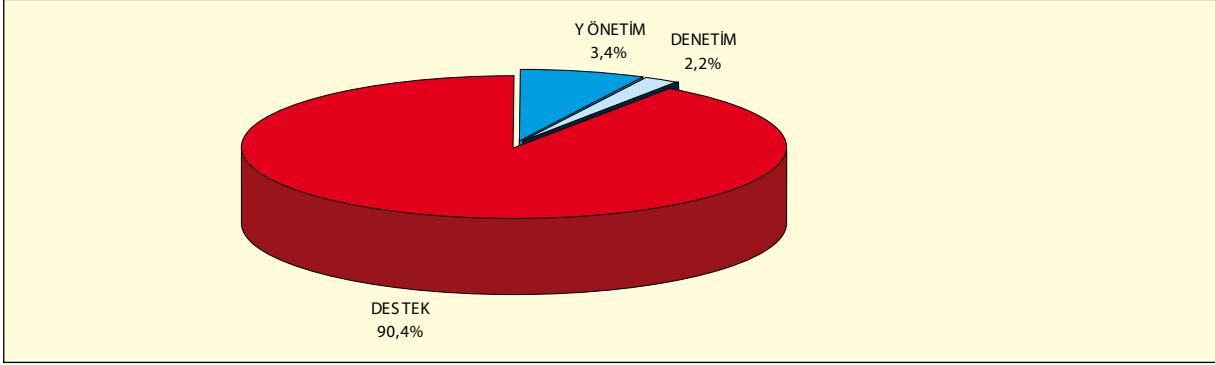

**Gelir İdaresi Başkanlığı Taşra Dolu/Boş Kadro Durumu**

DOLU	BOŞ	MEVCUT
42.562	14.118	<b>56.680</b>

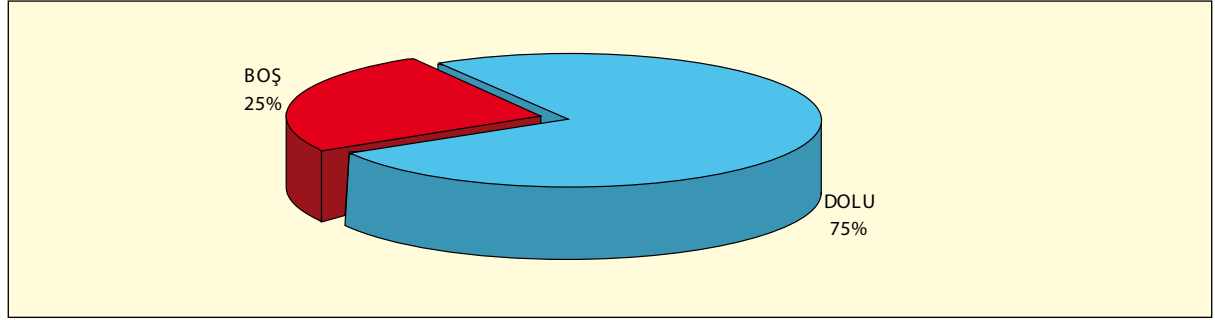

**Gelir İdaresi Başkanlığı Taşra Teşkilatında İstihdam Edilen Özürlü Personel**

CİNSİYETİ		ÖZÜRLÜLÜK ORANI (%)			ÖZÜRLÜLÜK GRUBU						EĞİTİM DURUMU				TOPLAM
KADIN	ERKEK	40-60	61-80	81-100	İŞİTME	İŞİTME VE KONUŞMA	ZİHİNSEL	ORTOPEDİK	GÖRME	DİĞER	YÜKSEKOKUL	ORTAÖĞRETİM	İLKÖĞRETİM	YÜKSEK LİSANS	
154	483	478	60	99	20	2	9	277	187	142	311	310	14	2	<b>637</b>

**Gelir İdaresi Başkanlığı Taşra Teşkilatında İstihdam Edilen Sağlık Personeli**

UNVAN	SAYI
DAİRE TABİBİ	19
HEMŞİRE	6
ÇOCUK GELİŞİMCİSİ	3
<b>TOPLAM</b>	<b>28</b>



#### 4.2. Giriş ve Yükselme Sınavlarına Göre Personel Sayıları

Düzenlenen Devlet Gelir Uzman Yardımcılığı, Vergi Denetmen Yardımcılığı, Gelir Uzman Yardımcılığı sınavlarında başarı göstererek Gelir İdaresi Başkanlığı'nda çalışmaya hak kazananlar ile meslekte yükselme sınavlarında başarı göstererek Takdir Komisyonu Başkanı, Vergi Dairesi Müdürü, Müdür, Vergi Dairesi Müdür Yardımcısı, Vergi Denetmeni, Gelir Uzmanı ve Merkez Şefi olmaya hak kazananlara ilişkin ayrıntılı bilgi aşağıdadır.

UNVAN	SAYI	SINAV TARİHİ
Devlet Gelir Uzman Yardımcılığı	17	13.07.1997
Vergi Denetmen Yardımcılığı	37	13.07.1997
Merkez Şefliği	22	06.12.1997
Vergi Dairesi Müdür Yardımcılığı	84	07.02.1998
Gelir ve Vergi Dairesi Müdürlüğü ve Takdir Komisyonu Başkanlığı	44	08.08.1998
Vergi Denetmenliği	66	30.12.1998
Gelir ev Vergi Dairesi Müdürlüğü ve Takdir Komisyonu Başkanlığı	32	19.09.1999
Gelir ve Vergi Dairesi Müdür Yardımcılığı	118	02.10.1999
Devlet Gelir Uzman Yardımcılığı	37	30.10.1999
Vergi Denetmen Yardımcılığı	134	30.10.1999
Gelir ve Vergi Dairesi Müdürlüğü ve Takdir Komisyonu Başkanlığı	50	02.12.2000
Gelir ve Vergi Dairesi Müdür Yardımcılığı	100	09.12.2000
Devlet Gelir Uzman Yardımcılığı	16	25.11.2000
Vergi Denetmen Yardımcılığı	138	26.01.2002
Devlet Gelir Uzman Yardımcılığı	19	22.02.2003
Vergi Denetmen Yardımcılığı	400	22.02.2003
Gelir Uzman Yardımcılığı	500	22.02.2003
Devlet Gelir Uzman Yardımcılığı	25	17.04.2004
Vergi Denetmen Yardımcılığı	400	17.04.2007
Gelir Uzman Yardımcılığı	500	17.04.2004
Vergi Denetmen Yardımcılığı	216	07.05.2005
Devlet Gelir Uzman Yardımcılığı	40	10.12.2005
Gelir Uzman Yardımcılığı	374	10.12.2005
Vergi Denetmen Yardımcılığı	200	17.12.2005
Vergi Denetmen Yardımcılığı	400	09.09.2006
Gelir Uzmanlığı	2500	02.12.2006

#### 4.2.1. Giriş ve Yükselme Sınavları Unvanlarına Göre Personel Durumu

UNVAN	SAYI
Gelir ve Vergi Dairesi Müdürlüğü ve Takdir Komisyonu Başkanlığı	126
Gelir ve Vergi Dairesi Müdür Yardımcılığı	218
Vergi Dairesi Müdür Yardımcılığı	84
Devlet Gelir Uzman Yardımcılığı	238
Vergi Denetmenliği	66
Vergi Denetmen Yardımcılığı	2.003
Gelir Uzmanlığı	2.500
Gelir Uzman Yardımcılığı	1.433
Merkez Şefliği	22
<b>TOPLAM</b>	<b>6.690</b>

#### 4.2.2. Giriş ve Yükselme Sınavları Yıllara Göre Personel Durumu

YILLAR	SAYI
1997	76
1998	253
1999	321
2000	244
2002	222
2003	919
2004	925
2005	830
2006	2.900
<b>TOPLAM</b>	<b>6.690</b>

## 5. SUNULAN HİZMETLER

### 5.1. Mevzuat Çalışmaları

2006 yılında Gelir İdaresi Başkanlığı görev ve fonksiyonları ile ilgili olarak çeşitli Kanunlar, Genel Tebliğler, Sirkülerler, İç Genelgeler, Genel Yazılar ve Özelgeler düzenlemiştir. Ayrıca vergi kanunlarının uygulamalarına yönelik olarak Başkanlığımızca hazırlanan Bakanlar Kurulu Kararları, Bakanlar Kurulu'nca çıkarılmıştır. Yapılan düzenlemeler aşağıda tarih sırasına göre yer almaktadır.

#### 5.1.1. Kanunlar

- **04/03/2006 tarih ve 26098 sayılı Resmi Gazete'de yayımlanan 5458 sayılı Kanunun 5 inci maddesi** ile, 6183 sayılı Amme Alacaklarının Tahsil Usulü Hakkında Kanununun 79 uncu maddesine birinci fıkrasından sonra gelmek üzere; tahsil dairelerince düzenlenen haciz bildirimlerinin, amme borçlusunun hak ve alacaklarının bulunduğu veya bulunabileceği banka ve katılım bankalarının şubelerine doğrudan veya o mahaldeki tahsil dairesi aracılığı ile tebliğ edilebileceği, Maliye Bakanlığınca veya bu Kanunu uygulayan diğer kurumlarca belirlenecek limitin üzerinde borçlu bulunanlar için alacaklı tahsil dairelerince düzenlenen haciz bildirimlerinin, banka ve katılım bankalarının genel müdürlüklerine de doğrudan tebliğ edilebileceği, bu hükmün banka ve katılım bankalarının genel müdürlüklerine tebliğ edilen haciz bildirimleri hakkında da uygulanacağı hükme bağlanmıştır.

- **08/04/2006 tarih ve 26133 sayılı Resmi Gazetede yayımlanan 5479 sayılı Kanunun 4, 5, 6 ve 14 üncü maddeleri ile** aşağıdaki düzenlemelere gidilmiştir.

**1-** 6183 sayılı Amme Alacaklarının Tahsil Usulü Hakkında Kanununun 21 inci maddesinin birinci fıkrasının sonuna; Genel bütçeye gelir kaydedilen vergi, resim, harç ile vergi cezaları ve bunlara bağlı zam ve faizler için tatbik edilen hacizlerde 2004 sayılı İcra ve İflas Kanununun 268 inci maddesinin birinci fıkrasının son cümlesi hükmünün uygulanmayacağı hükmü eklenmiş ve aynı maddenin son fıkrası da; borçlunun iflası, mirasın reddi ve terekenin resmi tasfiyeye tabi tutulması hallerinde amme alacakları imtiyazlı alacak olarak 2004 sayılı İcra ve İflas Kanununun 206 ncı maddesinin üçüncü sırasında, bu sıranın önceliğini alan alacaklar da dahil olmak üzere tüm imtiyazlı alacaklar ile birlikte işleme tabi tutulacağı şeklinde değiştirilmiştir.

**2-** 6183 sayılı Kanununun 79 uncu maddesi tamamen değiştirilerek; hamiline yazılı olmayan veya cirosu kabil senede dayanmayan alacaklar ile maaş, ücret, kira vesaire gibi her türlü hakların ve fiilen tutanak düzenlemek suretiyle haczi kabil olmayan üçüncü şahıslardaki menkul malların haczi, borçlu veya zilyet olan veyahut alacak ve hakları ödemesi gereken gerçek ve tüzel kişilere, kurumlara haciz keyfiyetinin tebliği suretiyle yapılacağı, tahsil dairesi tarafından tebliğ edilecek haciz bildirisi ile; bundan böyle borcunu ancak tahsil dairesine ödeyebileceği ve amme borçlusuna yapılacak ödemenin geçerli olmayacağı veya elinde bulundurduğu menkul malı ancak tahsil dairesine teslim edebileceği ve malın amme borçlusuna verilmemesi gerektiği, aksi takdirde amme borçlusuna yapılan ödemeler ile malın bedelini tahsil dairesine ödemek zorunda kalacağı ve bu maddenin üç, dört ve beşinci fıkra hükümlerinin üçüncü şahsa bildirileceği, tahsil dairelerince düzenlenen haciz bildirimlerinin, alacaklı tahsil dairelerince ya da alacaklı amme idaresi vasıtasıyla, posta yerine elektronik ortamda tebliğ edilebileceği ve bu tebligatlara elektronik ortamda cevap verilebileceği, elektronik ortamda yapılacak tebliğe ve cevapların elektronik ortamda verilebilmesine ilişkin usûl ve esasları belirlemeye Maliye Bakanlığının yetkili olduğu,

Tahsil dairelerince düzenlenen haciz bildirimlerinin; amme borçlusunun hak ve alacaklarının bulunabileceği bankaların şubelerine doğrudan veya mahallindeki tahsil dairesi aracılığı ile tebliğ edileceği gibi Maliye Bakanlığınca belirlenecek tutarın üzerindeki alacaklar için doğrudan bankaların genel müdürlüklerine de tebliğ edilebileceği, haciz bildirisinin bankanın

genel müdürlüğüne de tebliğ edilmiş olması durumunda tüm şubelerini kapsayacak şekilde beyanda bulunma yükümlülüğünün bankanın genel müdürlüğüne ait olduğu,

Haciz bildirisi tebliğ edilen üçüncü şahsın; borcu olmadığı veya malın yedinde bulunmadığı veya haczin tebliğinden önce borcun ödendiği veya malın tüketildiği ya da kusuru olmaksızın telef olduğu veya alacak borçluya veya emrettiği yere verilmiş olduğu gibi bir iddiada bulunması durumunda, haciz bildirisinin kendisine tebliğinden itibaren yedi gün içinde tahsil dairesine yazılı olarak bildirmek zorunda olduğu, üçüncü şahsın süresinde itiraz etmemesi halinde, mal elinde ve borç zimmetinde sayılacağı ve hakkında bu Kanun hükümlerinin tatbik olunacağı,

Herhangi bir nedenle itiraz süresinin geçirilmesi halinde üçüncü şahsın, haciz bildirisinin tebliğinden itibaren bir yıl içinde genel mahkemelerde menfi tespit davası açmak ve haciz bildirisinin tebliğ edildiği tarih itibarıyla amme borçlusuna borçlu olmadığını veya malın elinde bulunmadığını ispat etmek zorunda olduğu, menfi tespit davası açılması halinde mahkemece bu Kanununun 10 uncu maddesinde sayılan türden teminat karşılığında takip işlemlerinin durdurulmasına karar verilebileceği, teminatın, alacaklı tahsil dairesine verileceği ve haciz varakasına dayanılarak haczedileceği, taraflar arasında teminata ilişkin olarak çıkan anlaşmazlıkların, takip işlemlerinin durdurulması hakkında kararı veren mahkeme tarafından çözümleneceği, davasında haksız çıkan üçüncü şahıs aleyhine, haksız çıktığı tutarın %10'u tutarında ayrıca inkâr tazminatına hükmedileceği,

Bu Kanun uyarınca kendisine tebliğ edilen ödeme emrine karşı dava açıp itirazında kısmen veya tamamen haksız çıkan üçüncü şahıslar hakkında, menfi tespit davasının lehine sonuçlanması veya asıl amme borçlusunun takip konusu amme alacağını tamamen ödemiş olması halinde, bu Kanununun 58 inci maddesinin beşinci fıkrası hükmünün uygulanmayacağı,

Üçüncü şahıs, haciz bildirisi üzerine yedi gün içinde alacaklı tahsil dairesine itiraz ettiği takdirde, alacaklı amme idaresi bir yıl içinde, üçüncü şahsın yaptığı itirazın aksini genel mahkemelerde açacağı davada ispat ederek, üçüncü şahsın İcra ve İflas Kanununun 338 inci maddesinin birinci fıkrasına göre cezalandırılmasını ve borçlu bulunduğu tutarın ödenmesine hükmedilmesini isteyebileceği,

Menkul malların aynen teslimi mümkün olmadığı takdirde değerinin ödeneceğinin, üçüncü şahısların genel hükümler gereğince asıl borçluya rücu haklarının saklı olduğu,

hükümleri getirilmiştir.

- 3-** 6183 sayılı Kanuna eklenen geçici 9 uncu madde ile; bu maddenin yürürlüğe girdiği tarihten önce, bu Kanunun 79 uncu maddesine göre tebliğ edilen haciz bildirisine süresinde itiraz etmemiş olan ancak haciz bildirisinin tebliğinden itibaren 79 uncu maddede düzenlenen bir yıllık dava açma süresi geçmemiş bulunan üçüncü şahıslarca, kalan süre içinde menfi tespit davası açılabilirliği,

Bu maddenin yürürlüğe girdiği tarih itibarıyla, bu Kanun uyarınca düzenlenen ödeme emrine itiraz etmiş ve kısmen veya tamamen itirazı reddolunan üçüncü şahıslardan; menfi tespit davası açma hakkı bulunmayanlar ile takip konusu amme alacağının asıl amme borçlusu tarafından ödenmiş olması nedeniyle borçlu sıfatı sona ermiş olanlardan, bu Kanunun 58 inci maddesinin beşinci fıkrası uyarınca hesaplanmış ve tahsil edilmemiş olan haksız çıkma zammının tahsilinden vazgeçileceği,

hükmüne yer verilmiştir.

- 4-** 21/04/2005 tarihli ve 5335 sayılı Bazı Kanun ve Kanun Hükmünde Kararnemelerde Değişiklik Yapılmasına Dair Kanunun geçici 4 üncü maddesinin üçüncü fıkrasında yer alan "bu tutar 21/12/2005 tarihine kadar" ibaresi "bu tutar 30/06/2006 tarihine kadar" şeklinde değiştirilmiştir.

- **08/04/2006 tarih ve 26133 sayılı Resmi Gazete'de yayımlanan 5479 sayılı Kanun** ile 193 sayılı Gelir Vergisi Kanununun 103. maddesi aşağıdaki şekilde değiştirilmiştir.

"MADDE 103:

7.000 YTL'ye kadar .....	%15
18.000 YTL'nin 7.000YTL'si için 1.050 YTL' fazlası .....	%20
40.000 YTL'nin 18.000 YTL'si için 3.250 YTL' fazlası .....	%27
40.000 YTL'den fazlasının 40.000 YTL'si için 9.190 YTL' fazlası .....	%35

Oranında vergilendirilir."

Geçici Madde 70 ile 2006 takvim yılına ilişkin olarak yapılmış ücret ödemeleri için bu Kanunun yayımlandığı tarihe kadar yapılmış olan gelir vergisi tevkifat tutarının eksik veya fazla yapılmış olması halinde yapılacak işlemler belirtilmiştir.

- **08/04/2006 tarih ve 26133 sayılı Resmi Gazete'de yayımlanan 5479 sayılı Gelir Vergisi Kanunu, Amme Alacaklarının Tahsil Usulü Hakkında Kanun, Özel Tüketim Vergisi Kanunu ve Vergi Usul Kanununda Değişiklik Yapılması Hakkında Kanunun** 7. maddesinde 4760 sayılı Özel Tüketim Vergisi Kanununun 1/2 maddesinde değişiklik yapılmış, 8. maddesinde Özel Tüketim Vergisi Kanunu eki (I) sayılı listeye 3824.90.99.90.54 ve 3814.00.90 G.T.İ.P. numaralı mallar ve vergi oranları, Kanunun 3. maddesinin sonuna bir fıkra hükmü eklenmiş, 9. maddesinde Özel Tüketim Vergisi Kanununun 11. maddesinde değişiklik yapılmış, 10. maddesinde Özel Tüketim Vergisi Kanununun 12/2-b maddesinde değişiklik yapılmış ve Kanuna ekli (III) ve (IV) sayılı listeler ile (II) sayılı listedeki 87.11 G.T.İ.P. numaralı mallar ve vergi oranları yeniden tespit edilmiştir.
- **08/04/2006 tarih ve 26133 sayılı Resmi Gazete'de yayımlanan; 5479 sayılı Gelir Vergisi Kanunu, Amme Alacaklarının Tahsil Usulü Hakkında Kanun, Özel Tüketim Vergisi Kanunu ve Vergi Usul Kanununda Değişiklik Yapılması Hakkında Kanunun** 7'nci maddesi ile 6/6/2002 tarihli ve 4760 sayılı Kanunun 1 inci maddesinin (2) numaralı fıkrası; "2. Kanuna ekli listelerde yer alan mallar Türk Gümrük Tarife Cetvelinde tanımlanan eşyalardır. Bu malların tarife numaralarında veya tanımlarında bu Kanuna ekli listeler dışında yapılacak değişiklikler Özel Tüketim Vergisi Kanununun uygulanmasında hüküm ifade etmez." şeklinde değiştirilmiştir.
  - Anılan Kanunun 8 inci maddesinin (a) bendi ile ekli listede yer alan 3824.90.99.90.54 G.T.İ.P. numaralı 'Biodizel' isimli ürün; 4760 sayılı Özel Tüketim Vergisi Kanuna ekli (I) sayılı listenin (A) cetveline, 3814.00.90 G.T.İ.P. numaralı 'Diğerleri' isimli ürün ise yine aynı listenin (B) cetveline eklenmiştir.
  - Aynı Kanunun 8 inci maddesinin (b) bendi ile de; 4760 sayılı Kanunun 3 üncü maddesinin sonuna "Bu Kanuna ekli (I) sayılı listede yer alan malların 4926 sayılı Kaçakçılıkla Mücadele Kanunu uyarınca el konulan veya 4458 sayılı Gümrük Kanunu uyarınca tasfiyelik hale gelenlerinden Enerji Piyasası Düzenleme Kurumu tarafından belirlenen zorunlu standartlara uymayanlarının rafinerilere teslim edilmesi halinde vergiyi doğuran olay, bu malların rafineriler tarafından tesliminde gerçekleşir ve verginin mükellefi bu teslimi gerçekleştirenlerdir." fıkrası eklenmiştir.
  - Yine aynı Kanunun 9 uncu maddesi ile 4760 sayılı Kanunun 11 inci maddesi; "Madde 11-1. (I) sayılı listedeki mallar için belirlenen maktu vergi tutarları kilogram, litre, metreküp, standart metreküp, kilokalori veya bunların alt ve üst birimleri ile gerektiğinde büyüklükleri de dikkate alınarak kap, ambalaj veya adet olarak uygulanabilir." şeklinde değiştirilmiştir.
- **08.04.2006 gün ve 26133 sayılı Resmi Gazete'de yayımlanan 5479 sayılı Gelir Vergisi Kanunu, Amme Alacaklarının Tahsil Usulü Hakkında Kanun, Özel Tüketim Vergisi Kanunu ve Vergi Usul Kanununda değişiklik yapılması hakkında Kanunun**

11'inci maddesi ile;

04/01/1961 tarihli ve 213 sayılı Vergi Usul Kanununun mükerrer 298 inci maddesinin (A) fıkrasının (2) numaralı bendinin (f) alt bendi aşağıdaki şekilde değiştirilmiş ve maddenin sonuna aşağıdaki (C) fıkrası eklenmiştir.

“f) Fiyat endeksi (ÜFE); Türkiye İstatistik Kurumunca Türkiye geneli için hesaplanan Üretici Fiyatları Genel Endeksini,”

“C) Vergi kanunlarında yer alan “toptan eşya fiyatları genel endeksi” ibaresi “üretici fiyatları genel endeksi” ve “TEFE” ibaresi “ÜFE” olarak uygulanır.”

12’inci maddesi ile;

213 sayılı Kanunun 344 üncü maddesinin ikinci fıkrası aşağıdaki şekilde değiştirilmiştir.

“Vergi ziyaı suçu işleyenlere, ziyaa uğrattıkları verginin bir katı tutarında vergi ziyaı cezası kesilir.”

13’üncü maddesi ile;

213 sayılı Kanuna aşağıdaki geçici madde eklenmiştir.

“GEÇİCİ MADDE 27 – 01/01/2006 tarihinden önceki dönemlere ilişkin olarak bu tarihten sonra ortaya çıkan ve vergi ziyaı cezası kesilmesini gerektiren fiiller için ziyaa uğrattıkları verginin bir katı tutarında vergi ziyaı cezası kesilir. Bu ceza; vergi ziyasına 359 uncu maddede yazılı fiillerle sebebiyet verenlere üç kat, bu fiillere iştirak edenlere bir kat, vergi incelemesine veya takdir komisyonuna sevk edilmesinden sonra verilenler hariç olmak üzere, kanunî süresi geçtikten sonra verilen vergi beyannameleri için de yüzde elli oranında uygulanır.”

- **02/05/2006 tarih ve 26156 sayılı Resmi Gazete’de 5493 sayılı Özel Tüketim Vergisi Kanununda, Katma Değer Vergisi Kanununda ve Petrol Piyasası Kanununda Değişiklik Yapılması Hakkında Kanun** yayımlandı. Buna göre;

KDV Kanununun 14. maddesine eklenen 3 numaralı fıkra ile, “4054 sayılı Rekabetin Korunması Hakkında Kanun ile 5015 sayılı Petrol Piyasası Kanunu hükümleri çerçevesinde BKK’ca belirlenen sınır kapılarında 4458 sayılı Gümrük Kanununun ihracat rejimi kapsamında yurtdışına çıkarılacak eşyayı taşıyan kamyon, çekici ve soğutucu ünitesine sahip yarı römorkların depolarına (araçların ve soğutucu ünitelerin standart yakıt deposu miktarlarını aşmamak kaydıyla) yalnızca yurt dışına çıkışlarında yapılacak motorin teslimi vergiden istisna edilmiştir.

- **02/05/2006 tarih ve 26156 sayılı Resmi Gazete’de yayımlanan; 5493 sayılı Özel Tüketim Vergisi Kanununda, Katma Değer Vergisi Kanununda ve Petrol Piyasası Kanununda Değişiklik Yapılması Hakkında Kanunun** 1 inci maddesi ile 06/06/2002 tarihli ve 4760 sayılı Özel Tüketim Vergisi Kanununun 7 inci maddesinden sonra gelmek üzere aşağıdaki 7/A maddesi eklenmiştir.

“MADDE 7/A – Kanuna ekli (I) sayılı listede yer alan 2710.19.41.00.11, 2710.19.41.00.19, 2710.19.45.00.11 ve 2710.19.49.00.11 G.T.İ.P. numaralı malların, 4054 sayılı Rekabetin Korunması Hakkında Kanun ile 5015 sayılı Petrol Piyasası Kanunu hükümleri çerçevesinde; Bakanlar Kurulunca belirlenen sınır kapılarında, 4458 sayılı Gümrük Kanununun ihracat rejimi kapsamında yurt dışına çıkarılacak eşyayı taşıyan kamyon, çekici ve soğutucu ünitesine sahip yarı römorkların depolarına (araçların ve soğutucu ünitelerin standart yakıt deposu miktarlarını aşmamak kaydıyla) yalnızca yurt dışına çıkışlarında teslimi vergiden müstesnadır.

Maliye Bakanlığı, bu maddede düzenlenen istisnaya ilişkin usûl ve esasları belirlemeye, istisnayı bu maddeye göre işlem yapanlara verginin iadesi yöntemi ile uygulamaya yetkilidir.”

- **21/06/2006 tarih ve 26205 sayılı Resmi Gazete’de yayımlanan 13/06/2006 tarihli ve 5520 sayılı Kurumlar Vergisi Kanunu** ile 5422 sayılı Kurumlar Vergisi Kanunu yürürlükten kaldırılmış ve 01/01/2006 tarihinden geçerli olmak üzere 5520 sayılı Kanun yürürlüğe girmiştir.
- **07/07/2006 tarih ve 26221 sayılı Resmi Gazete’de yayımlanan 5527 sayılı Kanun** ile Gelir Vergisi Kanununun geçici 67’nci maddesinde yapılan değişiklikle; dar mükellef gerçek kişi ve kurumların finansal araçlardan, Türkiye’de elde ettikleri kazanç ve iratlara uygulanacak tevkifat oranı sıfır olarak belirlenmiş, bu mükelleflerin Hazine tarafından yurt dışında ihraç edilen menkul kıymetlerden sağladıkları kazanç ve iratlar için münferit veya özel beyanname

vermeyecekleri, ayrıca maddede yer alan tevkifat oranlarının değiştirilmesi hakkında Bakanlar Kuruluna yetki verilmiştir.

- **08/07/2006 tarihli ve 26222 sayılı Resmi Gazete’de yayımlanan 5535 sayılı Kanunun 7 nci maddesi** ile; Kamu hizmetlerini veya personelini desteklemek üzere kurulmuş olup, 22/01/2004 tarihli ve 5072 sayılı Dernek ve Vakıfların Kamu Kurum ve Kuruluşları ile İlişkilerine Dair Kanun uyarınca bu faaliyetlerine son vermesi gereken dernek ve vakıfların, Maliye Bakanlığına bağlı vergi dairelerince 6183 sayılı Amme Alacaklarının Tahsil Usulü Hakkında Kanun kapsamında takip ve tahsil işlemleri yürütülen borçlarından; bu maddenin yürürlüğe girdiği tarihten önceki dönemlere ait olanlar ile vade tarihi bu maddenin yürürlüğe girdiği tarihten önce bulunanlardan, dernek veya vakfın mal varlığından tahsil edilemeyen veya edilemeyeceği anlaşılan kısmının terkin edileceği,

Bu hükmün, bu maddenin yürürlüğe girdiği tarihten önceki dönemlere ilişkin olarak söz konusu dernek ve vakıflar adına tarh ve tahakkuk ettirilecek olan amme alacakları ile bu maddenin yürürlüğe girdiği tarih itibarıyla ödeme süresi geçmemiş olan amme alacakları için de uygulanacağı,

Bu maddenin uygulanmasına ilişkin usûl ve esasların Maliye Bakanlığınca belirleneceği, Yönünde düzenlemeye gidilmiştir.

- **08/07/2006 tarihli ve 26222 sayılı Resmi Gazete’de yayımlanan 5535 sayılı Bazı Kamu Alacaklarının Tahsil ve Terkinine İlişkin Kanunun 4 üncü maddesi** ile ilgili trafik sicilinde adlarına kayıt ve tescilli motorlu kara taşıtı bulunanların; maddenin yürürlüğe girdiği tarihten itibaren 31/12/2006 tarihine kadar Karayolları Trafik Yönetmeliği hükümleri gereğince taşıtlarını hurdaya ayırmak şartıyla il özel idarelerine bedelsiz olarak teslim etmeleri halinde, hurdaya çıkarılan taşıta ilişkin olarak tahakkuk etmiş ve ödenmemiş olan motorlu taşıtlar vergileri ile bu vergilere ilişkin gecikme zammı, gecikme faizi ve vergi cezalarının terkin edileceği hüküm altına alınmıştır.
- **08.07.2006 tarihinde 26222 sayılı Resmi Gazete’de yayımlanan 5535 sayılı Bazı Kamu Alacaklarının Tahsil ve Terkinine İlişkin Kanunun 8 inci maddesiyle**, 488 sayılı Damga Vergisi Kanununa ekli (2) sayılı tablonun “IV-Ticari ve medeni işlerle ilgili kağıtlar” başlıklı bölümünün (34) numaralı fıkrasının sonuna “ile Gelir Vergisi Kanununun 23 üncü maddesinde belirtilen ücretlere ilişkin kağıtlar.” ibaresi eklenerek madde kapsamına giren kağıtlar damga vergisinden istisna edilmiştir.
- **12/07/2006 tarih ve 26226 sayılı Resmi Gazete’de yayımlanan 5538 sayılı Kanunun 8 inci maddesi** ile, KDV Kanununun 13/1-e maddesi, “Limanlara bağlantı sağlayan demiryolu hatları... ile genel bütçeli idarelere bu işlere ilişkin olarak yapılan mal teslimleri ve inşaat taahhüt işleri” ni de kapsayacak şekilde değiştirilmiştir.
- **12/07/2006 tarih ve 26226 sayılı Resmi Gazete’de yayımlanan 5538 sayılı Kanunun 7’nci maddesiyle** 1319 sayılı Emlak Vergisi Kanununa Geçici 22 nci madde eklenmiş ve söz konusu madde ile Takdir Komisyonlarınca 2005 yılında yapılan arsa ve arazilere ait asgarî ölçüde birim değer tespitlerine ilişkin takdir kararlarının, anılan komisyonlarca 12.07.2006 tarihinden itibaren otuz gün içinde incelenerek, arsa ve arazilerin takdir işleminin yapıldığı tarihteki asgarî ölçüde birim değerlerinde düzeltmeye gerek görülenlerin yeniden takdir edilmesi sağlanmıştır.

#### **5.1.2. Bakanlar Kurulu Kararları**

- **08.03.2006 tarihli ve 26102 sayılı Resmi Gazete’de yayımlanan 2006/10138 sayılı Bakanlar Kurulu Kararı** ile KDV oranlarının belirlendiği 2002/4480 sayılı Bakanlar Kurulu Kararına ekli II sayılı Listenin (B) bölümüne 15,16,17,18,19,20 ve 21. sıralar eklenerek tekstil ve konfeksiyon ürünleri ile bu ürünlerin girdisi niteliğindeki bazı maddeler; her nevi maddeden mamul ayakkabı, çizme, terlik ve benzerleri; her nevi maddeden mamul çanta, bavul, valiz ve benzerleri ile halılar ve diğer dokumaya elverişli maddelerden yer kaplamalarında KDV oranı 09.03.2006 tarihinden geçerli olmak üzere %18’den %8’e indirilmiştir.

- **16/03/2006 tarih ve 26110 sayılı Resmi Gazete’de yayımlanan 2006/10170 sayılı Bakanlar Kurulu Kararı** ile 4760 sayılı Özel Tüketim Vergisi Kanununa ekli (I) sayılı listenin (A) cetvelinde yer alan bazı mallara ilişkin özel tüketim vergisi tutarları yeniden belirlenmiştir.
- **28/03/2006 tarihli ve 26122 sayılı Resmi Gazete’de yayımlanan 2006/10177 sayılı Bakanlar Kurulu Kararı** ile Yurt dışına çıkışlarda harç alınmasına ilişkin usul ve esaslar hakkında kararın 4 üncü maddesinin (n) ve (r) bentleri değiştirilmiştir. (n) bendi ile yapılan değişiklikle, dini bayramlarda sınır komşusu olan ülkelere 3 günü geçmemek üzere seyahat edenlere, (r) bendinde ise ihracatçı birliklerine üye olan firmalardan bir önceki yıl ihracatı 250.000 YTL’nin üzerinde olanların bir temsilcisine yurt dışı çıkış harcı muafiyeti getirilmiştir.
- **21/04/2006 tarih ve 26146 sayılı Resmi Gazete’de yayımlanan 03.04.2006 tarih ve 2006/10302 sayılı Bakanlar Kurulu Kararı** ile 6183 sayılı Kanunun 51 inci maddesinin birinci fıkrasında yer alan gecikme zammı oranı her ay için ayrı ayrı uygulanmak üzere % 2,5 olarak belirlenmiştir.
- **08/07/2006 tarih ve 26222 sayılı Resmi Gazete’de yayımlanan 2006/10620 sayılı Bakanlar Kurulu Kararı** ile 17/07/2002 tarih ve 2002/4480 sayılı Kararnamenin eki (1) sayılı listenin 11 inci sırasını değiştiren 2006/10620 sayılı Bakanlar Kurulu Kararı ile “... belediyeler, il özel idareleri, Toplu Konut İdaresi Başkanlığı ve bunların % 51 veya daha fazla hissesine ya da yönetiminde oy hakkına sahip oldukları işletmeler tarafından konut yapılmak üzere projelendirilmiş arsaların (sosyal tesisler için ayrılan bölümler dahil) net alanı 150m2’nin altındaki konutlara isabet eden kısmı”nın teslimi % 1 oranında KDV ye tabi tutulmuştur.
- **23/07/2006 tarih ve 26237 sayılı Resmi Gazete’de yayımlanan 2006/10731 sayılı Bakanlar Kurulu Kararı** ile Gelir Vergisi Kanununun Geçici 67 nci maddesinde yer alan bazı kazanç ve iratlardan yapılacak tevkifat oranları ile Kurumlar Vergisi Kanununun 15 inci ve 30 uncu maddelerinde yer alan; kar payı dağıtımı ile dar mükelleflere yönelik bazı tevkifat oranları yeniden tespit edilmiştir.
- **04/08/2006 tarih ve 26249 sayılı Resmi Gazete’de yayımlanan 2006/10784 sayılı Bakanlar Kurulu Kararıyla;** İhraç Malı Taşıyan Araçlara Motorin Tesliminde Özel Tüketim Vergisi ve Katma Değer Vergisi İstisnası Uygulanacak Sınır Kapılarına İlişkin Karar yayımını izleyen gün yürürlüğe girmiştir. Söz konusu Kararname ile; 4760 sayılı Özel Tüketim Vergisi Kanununun 7/A maddesi ile 3065 sayılı Katma Değer Vergisi Kanununun 14 üncü maddesinin 3 numaralı fıkrası uyarınca özel tüketim vergisi ve katma değer vergisi istisnasının; Ambarlı, Pendik, İpsala, Tekirdağ, Kapıkule ve Hamzabeyli sınır kapılarındaki gümrüklü sahalarda uygulanacağı kararlaştırılmıştır.
- **04/08/2006 tarih ve 26249 sayılı Resmi Gazete’de yayımlanan 2006/10798 sayılı Bakanlar Kurulu Kararı** ile 4760 sayılı Özel Tüketim Vergisi Kanununa ekli (I) sayılı listenin (A) cetvelinde yer alan 2710.19.61.00.00, 2710.19.63.00.00, 2710.19.65.00.00 ve 2710.19.69.00.00 G.T.İ.P numaralı malların, ihraç edilecek elektrik üretiminde kullanılmak üzere teslimlerinde uygulanacak özel tüketim vergisi tutarı sıfıra indirilmiştir.
- **05/08/2006 tarih ve 26250 sayılı Resmi Gazete’de yayımlanan 2006/10788 sayılı Bakanlar Kurulu Kararı** ile İstanbul İlinde Büyük Mükellefler Vergi Dairesi Başkanlığı kurulması kararlaştırılmıştır.
- **12/10/2006 tarih ve 26317 sayılı Resmi Gazete’de yayımlanan 2006/11045 sayılı Bakanlar Kurulu Kararı** ile 4760 sayılı Özel Tüketim Vergisi Kanununa ekli (I) sayılı listenin (A) cetvelinde yer alan bazı mallara ilişkin özel tüketim vergisi tutarları yeniden belirlenmiştir.
- **16/11/2006 tarih ve 26348 sayılı Resmi Gazete’de yayımlanan 2006/11167 sayılı Bakanlar Kurulu Kararı** ile 26/06/2006 tarih ve 2006/10784 sayılı Kararnamenin eki İhraç Malı Taşıyan araçlara Motorin Tesliminde Özel Tüketim Vergisi ve Katma Değer Vergisi İstisnası Uygulanacak Sınır Kapılarına İlişkin Karar kapsamına “Çeşme” de alınmıştır.
- **08/12/2006 tarih ve 26370 sayılı Resmi Gazete’de yayımlanan 2006/11202 sayılı Bakanlar Kurulu Kararı** ile Harmanlama amacıyla biodizel teslimi ile biodizelin harmanlanmasına ilişkin hususlar kararlaştırılmıştır.



- **29/12/2006 tarihli ve 26391 sayılı Resmi Gazete'de yayımlanan 2006/11450 sayılı Bakanlar Kurulu Kararı** ile hiçbir geliri olmadığını belgeleyenlere, emeklilere, gazilere, şehitlerin dul ve yetimlerine ve özürllülere ait brüt 200 m<sup>2</sup> yi geçmeyen tek meskenin bina vergisi oranı 2007 ve müteakip yıllar için sıfıra indirilmiştir.
- **30/12/2006 tarih ve 26392 (4. Mükerrer) sayılı Resmi Gazete'de yayımlanan 2006/11453 sayılı Bakanlar Kurulu Kararının 1 inci maddesi** ile 04.8.2006 tarih ve 2006/10784 sayılı Kararnamenin eki İhraç Malı Taşıyan Araçlara Motorin Tesliminde Özel Tüketim Vergisi ve Katma Değer Vergisi İstisnası Uygulanacak Sınır Kapılarına İlişkin Karar'ın 1 inci maddesine, "Ambarlı" ibaresinden sonra gelmek üzere "Çanakkale Kepez" ibaresi eklenmiştir.

### 5.1.3. Tebliğler

- **04/02/2006 tarih ve 26070 sayılı Resmi Gazete'de yayımlanan 67 Seri No.lu Katma Değer Vergisi Mükelleflerinin Ödeme Kaydedici Cihazları Kullanmaları Mecburiyeti Hakkında Kanunla ilgili Genel Tebliği** ile, mükelleflerin, kullanmakta oldukları ödeme kaydedici cihazlardan alınan raporlar (x,z ve mali hafıza) ve müşteriye verilen satış fişlerinin ilk nüshasını kağıt şeride basan, ikinci nüshasını ise (kağıt rulolar yerine) bünyesindeki elektronik kayıt ünitesine kaydeden, teknik ve fonksiyonel özellikleri bu tebliğde belirlenen ödeme kaydedici cihazları da kullanabileceklerine dair düzenlemeler yapılmaktadır. Ayrıca, Akaryakıt pompalarını ödeme kaydedici cihazlara bağlatma mecburiyetleri 01/01/2006 tarihinde başlayan akaryakıt istasyonu işletmelerinin, bu mecburiyetlerinin başlama tarihi 01/07/2006 olarak yeniden belirlenmiştir.
- **23/02/2006 tarih ve 26089 sayılı Resmi Gazete'de yayımlanan 356 sıra numaralı Vergi Usul Kanunu Genel Tebliği** ile, şehirler arasında yolcu taşıma işiyle uğraşan otobüs işletmecilerinin kendi biletlerini kullandırmak suretiyle yolcu taşıttırmaları ve yolcu taşıma biletlerinin düzenlenmesinde ödeme kaydedici cihazların kullanılmasına ilişkin açıklamalar yapılmıştır. Ayrıca, Uzlaşma komisyonlarının vergi miktarına ilişkin olarak il merkezlerinde bulunan vergi dairesi uzlaşma komisyonlarının yetki sınırları yeniden belirlenmiştir.
- **02/03/2006 tarih ve 26096 sayılı Resmi Gazete'de yayımlanan 357 sıra numaralı Vergi Usul Kanunu Genel Tebliği** ile, 346 sıra no.lu Vergi Usul Kanunu Genel Tebliğinde belirtilen hadler 31/12/2005 tarihi itibarıyla aktif toplamı 100.000 Yeni Türk Lirasını veya 2005 hesap dönemine ait ciroları toplamı 200.000 Yeni Türk Lirası olarak değiştirilmiştir.
- **17/03/2006 tarih ve 26111 sayılı Resmi Gazete'de yayımlanan 98 Seri No.lu Katma Değer Vergisi Genel Tebliği ile;**
  - 1- Esnaf ve Sanatkârlar Odası tarafından basit usule tabi mükelleflerin defterlerinin tutulması karşılığında alınan ücretler
  - 2- Dâhilde işleme veya geçici kabul izin belgesi kapsamındaki teslimlerde tecil-terkin uygulaması
  - 3- 2005 yılında gerçekleşen indirimli orana tabi işlemlerde iade sınırı konularında açıklamalar yapılmış bulunmaktadır.
- **04/02/2006 tarih ve 26070 sayılı Resmi Gazete'de yayımlanan 355 sıra no.lu Vergi Usul Kanunu Genel Tebliği** ile, borsada rayici olmayan yabancı paraların ve bu paralarla olan senetli ve senetsiz alacak ve borçların değerlendirilmesinde 2005 yılı sonu itibarıyla uygulanacak kurlar tespit edilmiştir.
- **20/04/2006 tarih ve 26145 sayılı Resmi Gazete'de yayımlanan 3 seri no.lu Yatırımların ve İstihdamın Teşviki Genel Tebliği** ile, 5084 sayılı Yatırımların ve İstihdamın Teşviki ile Bazı Kanunlarda Değişiklik Yapılması Hakkında Kanun hükümleri çerçevesinde gelir vergisi stopajı teşvikinden yararlanmak üzere yatırımlara başlayan ve bu Kanunda değişiklik yapan 5350 sayılı Kanunun yürürlüğe girdiği tarihe kadar yatırımlarını tamamlayamamış olan mükelleflerin, söz

konusu teşvikten ne şekilde yararlanacakları hususunda oluşan tereddütlere ilişkin açıklamalar yapılmıştır

- **20/04/2006 tarih ve 26145 sayılı Resmi Gazete'de yayımlanan 10 Seri No.lu Özel Tüketim Vergisi Genel Tebliğinde;** Özel Tüketim Vergisi Kanununa ekli listelerde yer alan mallara ilişkin dâhilde işleme rejimi uygulaması, Kanuna ekli (II) sayılı listede yer alan 87.02 tarife pozisyonundaki araçların vergilendirilmesi ve 6 Seri No.lu Özel Tüketim Vergisi Genel Tebliğinde bazı değişiklikler yapılması hakkında açıklamalar yer almıştır.
- **20/04/2006 tarih ve 26145 sayılı Resmi Gazete'de yayımlanarak yürürlüğe giren 10 Seri No.lu Özel Tüketim Vergisi Genel Tebliği ile;** Özel Tüketim Vergisi Kanununa ekli listelerde yer alan mallara ilişkin Dâhilde İşleme Rejimi uygulamaları ile 6 Seri No.lu Özel Tüketim Vergisi Genel Tebliğinde; Özel Tüketim Vergisi İndirilmiş Yakıt Alım Defterinin Zayi olmasına ilişkin usul ve esasları belirlenmiştir.
- **20/04/2006 tarih ve 26145 sayılı Resmi Gazete'de yayımlanarak yürürlüğe giren 2 Sıra No'lu Türkiye-Avrupa Birliği Çerçeve Anlaşması Genel Tebliği ile;** KDV yönünden mükellefiyeti bulunmayan AT yüklenicilerine 5303 sayılı Kanunla onaylanması uygun bulunan Çerçeve Anlaşması kapsamındaki AT sözleşmelerinin yürütülmesi için satın aldıkları mal, hizmet ve işlerle ilgili ödedikleri katma değer vergisinin iadesine ve vergi dairesince yapılacak iş ve işlemlerin usul ve esaslara ilişkin açıklamalar yapılmıştır.
- **29/08/2006 tarih ve 26274 sayılı Resmi Gazete'de yayımlanarak yürürlüğe giren 3 Sıra No'lu Türkiye-Avrupa Birliği Çerçeve Anlaşması Genel Tebliği ile;** 5303 sayılı Kanunla onaylanması uygun bulunan Çerçeve Anlaşması kapsamında Avrupa Topluluğu (AT) yüklenicilerine, AT sözleşmesi kapsamında tedarik ettikleri mallar ve/veya hizmetler ve/veya işler ile bağlantılı harcamaları nedeniyle ödedikleri özel tüketim vergilerinin iadesine ilişkin AT yüklenicileri ve vergi dairesinde uyulacak usul ve esaslara ilişkin açıklamalar yapılmıştır.
- **27/04/2006 tarih ve 26151 sayılı Resmi Gazete'de yayımlanan 439 Seri No.lu Tahsilat Genel Tebliği ile,** 15 milyar Türk Lirası olan yurt dışına çıkış yasağı konulmasını gerektiren borç tutarı 25 bin Yeni Türk Lirasına yükseltilmiştir.
- **28/04/2006 tarih ve 26152 sayılı Resmi Gazete'de yayımlanan 438 Seri No.lu Tahsilat Genel Tebliği ile;** 6183 sayılı Kanunun 48 inci maddesi ile Bakanlığımıza tanınan yetkiye istinaden, halen yıllık %30 olarak uygulanmakta olan tecil faizi oranı bu tebliğin yayımı tarihinden itibaren yıllık %24 olarak belirlenmiş,

6183 sayılı Kanunun 51 inci maddesinin dördüncü fıkrasının Bakanlar Kuruluna verdiği yetkiye istinaden 21/04/2006 tarih ve 26146 sayılı Resmi Gazete'de yayımlanan 03/04/2006 tarih ve 2006/10302 sayılı Bakanlar Kurulu Kararı ile amme alacağının ödeme müddeti içinde ödenmeyen kısmına vadenin bitim tarihinden itibaren her ay için ayrı ayrı % 2,5 oranında gecikme zammı uygulanacağına ve 5035 sayılı Kanunla 6183 sayılı Kanunun 51 inci maddesinde yapılan değişiklikle, ay kesirlerine isabet eden gecikme zammının günlük olarak hesaplanacağı hükme bağlandığından, 21/04/2006 tarihinden itibaren (bu tarih dahil) günlük gecikme zammı oranının  $(2,5/100/30=)$  0,000834 olarak uygulanacağına ilişkin açıklamalara yer verilmiştir.

- **13/05/2006 tarih ve 26167 sayılı Resmi Gazete'de yayımlanan 358 sıra numaralı Vergi Usul Kanunu Genel Tebliği ile;** 213 sayılı Vergi Usul Kanununun 344 üncü maddesinin 2 fıkra hükmünün Anayasa Mahkemesi kararı ile iptal edilmesi üzerine 5479 sayılı Kanunla getirilen yeni düzenleme uyarınca kesilecek 1 kat vergi ziyai cezasının dönemler itibariyle uygulanmasına yönelik olarak gerekli açıklamalara yer verilmiştir.
- **22/06/2006 tarihli ve 26206 sayılı Resmi Gazete'de yayımlanan 46 Seri No.lu Damga Vergisi Genel Tebliği ile,** sürekli damga vergisi mükellefleri ile ihtiyari olarak sürekli damga vergisi mükellefiyeti tesis ettiren mükelleflerin, kanuni süresi içerisinde beyan etmeleri gereken damga vergisi bulunmaması halinde, keyfiyeti bir yazı ile vergi dairesine bildirme zorunluluğu ortadan kaldırılmıştır.

- **11/07/2006 tarih ve 26225 sayılı Resmi Gazete’de yayımlanan 99 Seri No.lu Katma Değer Vergisi Genel Tebliği** ile;
  - İndirimli orana tabi işlemlerde aylık/yıllık iade uygulamasına ilişkin usul ve esaslar belirlenmiş,
  - Yatırım teşvik belgesi kapsamında iktisap edilecek apron otobüsleri Kanununun 13/d maddesinde düzenlenen istisna kapsamında değerlendirilmiş,
  - İmalatçı sayılmak için aranan 5 işçi çalıştırma şartı kaldırılmış,
  - İhraç kayıtlı teslimlerde gümrük beyannamesinde yer alması gereken imalatçı bilgileri açıklanmıştır.
- **11/07/2006 tarih ve 26225 sayılı Resmi Gazete’de yayımlanan 359 sıra numaralı Vergi Usul Kanunu Genel Tebliği** ile, ikmalen, re’sen ve idarece yapılan tarhiyatlar dolayısıyla kesinleşen vergi ve cezalar ile vadesi geçtiği halde ödenmemiş vergi ve cezaların 2006 yılında açıklanmasına ilişkin usuller belirtilmektedir.
- **11/07/2006 tarih ve 26225 sayılı Resmi Gazete’de yayımlanan 360 sıra numaralı Vergi Usul Kanunu Genel Tebliği** ile, vergi daireleri koordinasyon uzlaşma komisyonunun kuruluşu, işleyişi ve yetki sınırına ilişkin açıklamalar yapılmıştır.
- **11/07/2006 tarih ve 26225 sayılı Resmi Gazete’de yayımlanan 361 sıra numaralı Vergi Usul Kanunu Genel Tebliği** ile, bilanço esasına göre defter tutan mükelleflerin istemeleri halinde, Vergi Usul Kanunu uyarınca kağıt ortamında düzenlenen, tutulan muhafaza ve ibraz edilen defter ve belgeler yerine, aynı bilgileri içeren elektronik defter ve belgelerin oluşturulması, kaydedilmesi, iletilmesi, muhafaza ve ibrazına izin verilmesine ilişkin usul ve esaslar belirlenmektedir.
- **17/08/2006 tarih ve 26262 sayılı Resmi Gazete’de Yayımlanan 362 Sıra No.lu Vergi Usul Kanunu Genel Tebliğinde**, bilanço esasına göre defter tutan mükelleflerin “Mal ve Hizmet Alımlarına İlişkin Bildirim Formu (Form Ba)” ile “Mal ve Hizmet Satışlarına İlişkin Bildirim Formu’nun (Form Bs)” düzenlenmesinde 2005 ve izleyen yıllarda uyulması gereken usul ve esaslar ile bildirim hadlerine ilişkin düzenlemelerin yapıldığına ilişkin bilgiler açıklanmış olup, diğer taraftan 2005 yılı Ba, Bs formlarının analiz çalışmalarına başlanılmıştır.
- **21/08/2006 tarihli ve 26266 sayılı Resmi Gazete’de yayımlanan 48 Seri No.lu Emlak Vergisi Genel Tebliği** ile, emlak vergisine esas olmak üzere 2007 yılında uygulanacak bina metrekare normal inşaat maliyet bedelleri, Maliye Bakanlığı ile Bayındırlık ve İskan Bakanlığınca bu Tebliğ ekinde yer alan cetvelde belirtilen tutarlarda tespit edilmiş bulunmaktadır.
- **25/08/2006 tarihinde 26270 sayılı Resmi Gazete’de yayımlanan 51 Seri No.lu Harçlar Kanunu Genel Tebliği** ile, 5535 sayılı Kanununun 5 inci maddesi ile 01/01/2004 tarihinden önce yapılan kadastro yenileme işlemlerinden harç aranılmaması, tahakkuk etmiş harçların kayıtlardan terkin edilmesi, tahsil edilmiş olanların ise bu Kanunun yayımlandığı 08/07/2006 tarihinden itibaren bir yıl içinde mükelleflerin yazılı başvurusu üzerine red ve iadesi öngörüldüğünden maddenin uygulaması ile ilgili uyulacak usul ve esaslar açıklanmıştır.
- **07/09/2006 tarih ve 26282 sayılı Resmi Gazete’de yayımlanarak yürürlüğe giren 11 Seri No.lu Özel Tüketim Vergisi Genel Tebliğinde;** 4760 sayılı ÖTV Kanunu’nun 7/A maddesi uyarınca 2006/10784 sayılı Bakanlar Kurulu Kararıyla belirlenen sınır kapılarında uygulanacak olan, ihraç malı taşıyan araçlara motorin tesliminde ÖTV istisnasının uygulama usul ve esaslarına yönelik açıklamalara yer verilmiştir.
- **07/09/2006 tarih ve 26282 sayılı Resmi Gazete’de yayımlanan 68 Seri No.lu Katma Değer Vergisi Mükelleflerinin Ödeme Kaydedici Cihazları Kullanmaları Mecburiyeti Hakkında Kanunla ilgili Genel Tebliğ** ile, Akaryakıt pompaları ödeme kaydedici cihazlara bağlanan istasyonlarda yapılan akaryakıt satışlarında belge düzeni hakkında açıklamalar yapılmıştır.

- **14/09/2006 tarih ve 26289 sayılı Resmi Gazete’de yayımlanan 100 Seri No.lu KDV Genel Tebliği** ile, ihraç malı taşıyan araçlara yapılacak motorin teslimlerinde KDV istisnası uygulamasına ilişkin usul ve esaslar belirlenmiştir.  
Ayrıca, 96 ve 99 Seri No.lu KDV Genel Tebliğlerinin bazı bölümleri değiştirilmiştir.
- **30/09/2006 tarih ve 26305 sayılı Resmi Gazete’de yayımlanan 258 Seri No.lu Gelir Vergisi Genel Tebliği** ile, 5527 sayılı Kanunla Geçici 67nci maddede yapılan değişiklikler, Bakanlar Kurulu Kararıyla belirlenen tevkifat oranları, Geçici 67nci maddenin uygulanması ve Eurobondların itfası ile alım-satımından elde edilen getirilerin gerçek kişiler yönünden vergilendirilmesine yönelik açıklamalara yer verilmiştir.
- **30/09/2006 tarih ve 26305 sayılı Resmi Gazete’de yayımlanarak yürürlüğe giren 39 Sıra No.lu Serbest Muhasebecilik, Serbest Muhasebeci Mali Müşavirlik ve Yeminli Mali Müşavirlik Genel Tebliği** ile, 4325 sayılı Olağanüstü Hal Bölgesinde ve Kalkınmada Öncelikli Yörelerde İstihdam Yaratılması ve Yatırımların Teşvik Edilmesi ile 193 sayılı Gelir Vergisi Kanununda Değişiklik Yapılması Hakkında Kanunun 3 üncü maddesinin (b) fıkrası ile düzenlenen gelir ve kurumlar vergisi indiriminden yararlanılmasının yeminli mali müşavirler tarafından düzenlenen tasdik raporu ibrazı şartına bağlanması nedeniyle, yeminli mali müşavirler tarafından bu çerçevede yapılacak tasdik usul ve esasları belirlenmiştir.
- **08/11/2006 tarih ve 26340 Sayılı Resmi Gazete’de yayımlanan 49 Seri No.lu Emlak Vergisi Kanunu Genel Tebliğinde**, 5538 sayılı Kanunun 7nci maddesi ile 1319 sayılı Emlak Vergisi Kanununa eklenen geçici 22nci madde ile takdir komisyonlarınca 2005 yılında yapılan arsa ve arazilere ait asgari ölçüde metrekare birim değer tespitlerine ilişkin takdir kararlarının düzeltmeye gerek görülen yerlerde, yeniden takdir edilen asgari ölçüde arsa ve arazi metrekare değerlerine göre hesaplanan emlak vergisinin ödenmesi ve mahsubuna ilişkin açıklamalar yer almaktadır.
- **15/11/2006 tarih ve 26347 sayılı Resmi Gazete’de yayımlanan 101 Seri No.lu KDV Genel Tebliği** ile, indirimli orana tabi işlemlerden doğan KDV iade alacaklarının elektrik ve doğalgaz borçlarına mahsubu konusunda açıklamalar yapılmıştır.
- **21/08/2006 tarih ve 26266 sayılı Resmi Gazete’de yayımlanan 27 Seri No.lu Motorlu Taşıtlar Vergisi Genel Tebliği** ile, 5535 sayılı Bazı Kamu Alacaklarının Tahsil ve Terkinine İlişkin Kanunun 4 üncü maddesi uygulaması ile ilgili vergi dairelerince, il özel idarelerince, ilgili trafik tescil kurumlarınca ve mükelleflerce uyulması gereken usul ve esaslar belirtilmiştir.
- **28/11/2006 tarih ve 26360 sayılı Resmi Gazete’de yayımlanarak yürürlüğe giren 12 Seri No.lu Özel Tüketim Vergisi Genel Tebliğinde**; daha önce yayımlanan 1 Seri No.lu ÖTV Genel Tebliğinde Yeminli Mali Müşavir (YMM) üretim raporlarının verilme sürelerine ve bildirimlere ilişkin olarak yapılan değişiklikler ile YMM üretim raporlarının önceki genel tebliğlerde belirtilen sürelerde verilmemiş olması halinde yapılacak işlemler belirtilmiştir.
- **28/11/2006 tarih ve 26360 sayılı Resmi Gazete’de yayımlanan 363 sıra No.lu Vergi Usul Kanunu Genel Tebliği** ile, 2006 yılı için yeniden değerlendirme oranı %7,8 olarak tespit edilmiştir. Bu oran aynı zamanda 2006 yılına ait son geçici vergi dönemi için de uygulanacaktır.
- **20/12/2006 tarih ve 26382 sayılı Resmi Gazete’de yayımlanan 260 Seri No.lu Gelir Vergisi Genel Tebliği** ile; 2006 takvim yılında elde edilen bazı menkul sermaye iratlarının vergilendirilmesinde dikkate alınacak indirim oranı ve istisna tutarının tespiti ile indirim oranı uygulanarak beyan edilecek menkul sermaye iratlarına ilişkin açıklamalara yer verilmiştir.
- **20/12/2006 tarih ve 26382 sayılı Resmi Gazete’de yayımlanan 102 Seri No.lu Katma Değer Vergisi Genel Tebliği** ile, 2007 yılında gerçekleştirilecek indirimli orana tabi işlemlerden doğan KDV iadelerine ilişkin alt sınır 10.800 YTL olarak belirlenmiştir.
- **20/12/2006 tarih ve 26382 Sayılı Resmi Gazete’de yayımlanan 50 Seri No.lu Emlak Vergisi Kanunu Genel Tebliği** ile, Emlak Vergisi Kanununun 29 uncu maddesinin ikinci fıkrası hükmüne göre, 2007 yılı bina, arsa ve arazi vergi değerleri; 2006 yılı vergi değerlerinin

Bakanlığımızca 2006 yılında uygulanacak olan ve 363 Sıra No'lu Vergi Usul Kanunu Genel Tebliği ile %7,8 (yedi virgöl sekiz) olarak tespit edilmiş bulunan yeniden değerlendirme oranının yarısı nispetinde %3,9 (üç virgöl dokuz) oranında artırılması suretiyle tespit edilmiş ve uygulama ile ilgili açıklamalar yapılmıştır.

- **20/12/2006 tarih ve 26382 Sayılı Resmi Gazete'de yayımlanan 33 Seri No.lu Belediye Gelirleri Kanunu Genel Tebliği** ile, 01/01/2007 tarihinden itibaren konutlar ile işyerleri ve diğer şekilde kullanılan binalara ait çevre temizlik vergisi tutarları, 2006 yılı vergi değerlerinin Bakanlığımızca 2006 yılında uygulanacak olan ve 363 Sıra No.lu Vergi Usul Kanunu Genel Tebliği ile %7,8 (yedi virgöl sekiz) olarak tespit edilmiş bulunan yeniden değerlendirme oranında artırılmak suretiyle belirlenmiş bulunmaktadır.
- **20/12/2006 tarih ve 26382 sayılı Resmi Gazete'de yayımlanan 259 seri no.lu Gelir Vergisi Genel Tebliği ile**, 2007 yılında uygulanacak olan 193 sayılı Gelir Vergisi Kanununun 21,23/8,31,47,48, mükerrer 80,82,86,103 ve mükerrer 121 inci maddelerinde yer alan maktu had ve tutarların yeniden belirlenmesi ile ilgili açıklamalar yapılmıştır.

Kar hadleri emsallerine göre düşük olarak tespit edilmiş bulunan emtia ticareti ile uğraşanların 2007 yılında basit usulden yararlanabilmeleri için özel hadler yeniden belirlenmiştir.

Basit usulde vergilendirilen mükelleflerin belge vermedikleri günlük hâsılatları için gün sonunda tek bir fatura düzenlenmesine ilişkin uygulama 31.12.2007 tarihine kadar uzatılmıştır.

- **20/12/2006 tarihinde 26382 sayılı Resmi Gazete'de yayımlanan 52 Seri No.lu Harçlar Kanunu Genel Tebliği** ile, 492 sayılı Harçlar Kanununa bağlı tarifelerde yer alan maktu harçlar ile maktu ve nispi harçların asgari ve azami miktarları yeniden değerlendirme oranında artırılarak 01/01/2007 tarihinden itibaren tahsil olunacak söz konusu harçlar tespit edilmiştir.
- **20/12/2006 tarihinde 26382 sayılı Resmi Gazete'de yayımlanan 53 Seri No.lu Harçlar Kanunu Genel Tebliği** ile, yurtdışında 01/01/2007 tarihinden itibaren Konsolosluklarımızda alınacak harçlara ilişkin döviz kuru ve emsal sayılar tespit edilmiştir.
- **20/12/2006 tarihinde 26382 sayılı Resmi Gazete'de yayımlanan 47 Seri No.lu Damga Vergisi Genel Tebliği** ile, 488 sayılı Damga Vergisi Kanununda yer alan maktu vergiler (maktu ve nispi vergilerin asgari ve azami miktarlarını belirleyen hadler dahil) 01.01.2007 tarihinden geçerli olmak üzere yeniden değerlendirme oranında (%7,8) arttırılmıştır. Bu bağlamda, her bir kağıttan alınacak damga vergisine ilişkin üst sınır, yeniden değerlendirme oranında arttırılmış ve 01/01/2007 tarihinden itibaren 946.915,20 Yeni Türk Lirası olmuştur.
- **20/12/2006 tarih ve 26382 sayılı Resmi Gazete'de yayımlanan 38 Seri No.lu Veraset ve İntikal Vergisi Kanunu Genel Tebliği** ile, 01/01/2007 tarihinden itibaren uygulanmak üzere; Veraset ve İntikal Vergisi Kanununun 4 üncü maddesinde yer alan maktu istisna miktarları ile 16 ncı maddesinde yer alan ve 2006 yılında uygulanan matrah dilim tutarlarının 2006 yılı için belirlenen yeniden değerlendirme oranında artırılmış tutarlarına göre yeniden düzenlenen veraset ve intikal vergisi tarifesine ilişkin hususlar açıklanmıştır.
- **20/12/2006 tarih ve 26382 sayılı Resmi Gazete'de yayımlanan 28 Seri No.lu Motorlu Taşıtlar Vergisi Genel Tebliği** ile, 197 sayılı Motorlu taşıtlar Vergisi Kanununun 10 uncu maddesi hükümlerine göre 2006 yılında uygulanmakta olan motorlu taşıtlar vergisi miktarları 2006 yılı için belirlenen yeniden değerlendirme oranında (%7,8) artırılarak 2007 yılında uygulanacak olan miktarlar tespit edilerek tebliğ edilmiştir.

Aynı Genel Tebliğ ile 14.12.2004 tarihli ve 2004/8327 sayılı Bakanlar Kurulu Kararı gereğince 01.01.2007 tarihinden itibaren yıllar itibarıyla geçerli olmak üzere, Kanunun 5 inci maddesindeki (I) sayılı tarifede yer alan otomobil, kaptıkaçtı, arazi taşıtları ve benzeri taşıtlar için, her yıl tespit edilen motorlu taşıtlar vergisi tahakkuklarının, o yıl Ocak ayı içinde Türkiye Sigorta ve Reasürans Şirketleri Birliğince tespit ve ilan olunan o taşıta ait kasko sigortası değerinin %5'ini aşması halinde bir alt kademedeki verginin uygulanacağına dair usul ve esaslar belirtilmiştir.

- **20/12/2006 tarih ve 26382 sayılı Resmi Gazete’de yayımlanan 364 sıra numaralı Vergi Usul Kanunu Genel Tebliğ** ile; Vergi Usul Kanununda yer alan maktu hadler ile asgari ve azami miktarlar yeniden değerlendirme oranında arttırılmak suretiyle belirlenmiştir.
- **20/12/2006 tarih ve 26382 sayılı Resmi Gazete’de yayımlanan 2 Seri No.lu Özel İletişim Vergisi Genel Tebliği** ile 6802 sayılı Gider Vergileri Kanununun 39. maddesi uyarınca telefon aboneliğinin ilk tesisinde alınan maktu özel iletişim vergisi tutarı, 363 Sıra No.lu VUK Genel Tebliğinde belirlenen yeniden değerlendirme oranında (%7,8) artırılarak 01.01.2007 tarihinden geçerli olmak üzere 26,00 YTL olarak belirlenmiştir.
- **22/12/2006 tarih ve 26384 sayılı Resmi Gazete’de yayımlanarak yürürlüğe giren 40 Sıra No.lu Serbest Muhasebecilik, Serbest Muhasebeci Mali Müşavirlik ve Yeminli Mali Müşavirlik Kanunu Genel Tebliği** ile, yeminli mali müşavirler tarafından düzenlenecek “İhraç Mali Taşıyan Araçlara Motorin Teslimlerinde Özel Tüketim Vergisi İstisnasına İlişkin Faaliyet Tasdik Raporu” düzenlenmesine ilişkin hususlar, raporların teslimi ve yeminli mali müşavirlerin bu konuda düzenleyecekleri raporlarla ilgili sorumluluklarının usul ve esasları belirlenmiştir.
- **26/12/2006 tarih ve 26388 sayılı Resmi Gazete’de yayımlanan 103 Seri No.lu Katma Değer Vergisi Genel Tebliği** ile, KDV Kanununun 15. maddesi kapsamında yabancı devletlerin Türkiye’deki temsilcilik, konsolosluk ve bunların diplomatik haklara sahip mensuplarına tanınan istisnaya ilişkin düzenleme yapılmıştır.

Buna göre, yabancı devletlerin Türkiye’deki diplomatik temsilcilik ve konsolosluklarının resmi alımlarında istisna uygulaması 60 Seri No.lu KDV Genel Tebliği’ndeki açıklamalar çerçevesinde devam edecektir.

Temsilcilik ve konsoloslukların diplomatik haklara sahip mensuplarına yapılacak teslimlerde ise 01/01/2007 tarihinden itibaren Dışişleri Bakanlığı’nca bunlara verilecek banka kartı aracılığıyla istisna uygulanacaktır.

- **26/12/2006 tarih ve 26388 sayılı Resmi Gazete’de yayımlanarak yürürlüğe giren 13 Seri No.lu Özel Tüketim Vergisi Genel Tebliği** ile; 08.12.2006 tarih ve 26370 sayılı Resmi Gazete’de yayımlanarak yürürlüğe giren 2006/11202 sayılı Bakanlar Kurulu Kararının 3 üncü maddesinin Bakanlığımıza verdiği yetki uyarınca söz konusu Kararnamenin usul ve esasları belirlenmiştir.
- **30/12/2006 tarih ve 26932 sayılı 4.Mükerrer Resmi Gazete’de yayınlanan tebliğ** ile, 2007 yılı Serbest Muhasebecilik, Serbest Muhasebeci Mali Müşavirlik ve Yeminli Mali Müşavirlik Asgari Ücret Tarifesi ile 2007 yılında meslek mensuplarıncı uygulanacak asgari ücretler belirlenmiştir.
- **30/12/2006 tarih ve 26392 sayılı Resmi Gazete’de yayımlanan 365 sıra Numaralı Vergi Usul Kanunu Genel Tebliğ** ile; iktisadi kıymetlerin kullanıldıkları yerler itibariyle belirlenen listeye yeni eklenenler ile faydalı ömürleri değiştirilen iktisadi kıymetlere ilişkin açıklamalarda bulunulmuş ve 29.12.2006 tarihi itibariyle güncellenerek tebliğ ekinde yer alan iktisadi kıymetlere ait faydalı ömür ve amortisman oranlarının itibar tarihi ile uygulamaya ilişkin esaslar belirtilmiştir. Ayrıca, alüminyum ekstrüzyon kalıplarına amortisman ayrılmaması konusunda açıklamalarda bulunulmuştur.

#### 5.1.4. Sirkülerler

- 05.01.2006 tarihinde **44 No.lu Gelir Vergisi Sirküleri** yayımlandı. Sirkülerde; Ekim-Kasım-Aralık/ 2005 üçer aylık dönem ile Aralık/ 2005 dönemine ait aylık muhtasar beyannamenin verilme süresinin uzatılmasına ilişkin açıklamalar yer almaktadır.
- 18.01.2006 tarihinde **45 No.lu Gelir Vergisi Sirküleri** yayımlandı. Sirkülerde; Gelir Vergisi Kanununa 5281 sayılı Kanunun 30.maddesiyle eklenen Geçici 67. maddesinde yer alan, menkul kıymetler ve diğer sermaye piyasası araçlarının elden çıkarılması ve elde tutulması sürecinde elde edilen gelirler ve mevduat faizleri, repo gelirleri ve özel finans kurumlarından elde edilen gelirlerin vergilendirilmesine yönelik düzenlemelere ilişkin açıklamalar yer almaktadır.

- 07.02.2006 tarihinde **46 No.lu Gelir Vergisi Sirküleri** yayımlandı. Sirkülerde; Dördüncü üç aylık döneme ilişkin geçici vergi beyannamesi ile Ocak/ 2006 dönemine ilişkin aylık muhtasar beyannamenin verilme süresinin uzatılmasına ilişkin açıklamalar yer almaktadır.
- 08.03.2006 tarihinde **48 No.lu Gelir Vergisi Sirküleri** yayımlandı. Sirkülerde; Yıllık gelir vergisi beyanname verilme süresinin uzatılmasına ilişkin açıklamalar yer almaktadır.
- 23.03.2006 tarihinde **49 No.lu Gelir Vergisi Sirküleri** yayımlandı. Sirkülerde; Yıllık gelir vergisi beyanname verilme süresinin uzatılmasına ilişkin açıklamalar yer almaktadır.
- 18.04.2006 tarihinde **51 No.lu Gelir Vergisi Sirküleri** yayımlandı. Sirkülerde; Ocak-Şubat-Mart/ 2006 vergilendirme dönemine ilişkin üçer aylık muhtasar beyanname ile Mart 2006 vergilendirme dönemine ilişkin aylık muhtasar beyannamenin verilme süresinin uzatılmasına ilişkin açıklamalar yer almaktadır.
- 09.05.2006 tarihinde **53 No.lu Gelir Vergisi Sirküleri** yayımlandı. Sirkülerde; Ocak-Mart/ 2006 dönemine ilişkin ilk üç aylık geçici vergi beyannamesinin verilme süresinin uzatılmasına ilişkin açıklamalar yer almaktadır.
- 03.08.2006 tarihinde **55 No.lu Gelir Vergisi Sirküleri** yayımlandı. Sirkülerde; Nisan-Mayıs-Haziran/ 2006 dönemine ait ikinci üç aylık geçici vergi beyannamesinin verilme süresinin uzatılmasına ilişkin açıklamalar yer almaktadır.
- 07.11.2006 tarihinde **56 No.lu Gelir Vergisi Sirküleri** yayımlandı. Sirkülerde; Temmuz-Ağustos-Eylül/ 2006 dönemine ait ikinci üç aylık geçici vergi beyannamesinin verilme süresinin uzatılmasına ilişkin açıklamalar yer almaktadır.
- 20.07.2006 tarihinde **54 No.lu Gelir Vergisi Sirküleri** yayımlandı. Sirkülerde; Sözleşmeli üretim esasına göre üretilen ve satışı yapılan tütün için Tütün, Tütün Mamulleri ve Alkollü İçkiler Piyasası Düzenleme Kurumu'nca yapılan tescil, gelir vergisi uygulaması açısından ticaret borsalarına tescil hükmünde olduğundan, bu şekilde satışı yapılan tütünler için yapılan (avans olarak yapılanlar dâhil) ödemelerden Gelir Vergisi Kanununun 94 üncü maddesinin birinci fıkrasının 11 numaralı bendinin (b/i) alt bendine göre %2 gelir vergisi kesintisi yapılması hakkında açıklamalar yer almaktadır.
- 03.01.2006 tarihinde **35 No.lu KDV Sirküleri** yayımlandı. Sirkülerde; 2005/ Aralık dönemi KDV beyannamesinin verilme süresinin uzatılmasına ilişkin açıklamalar yer almaktadır.
- 31.01.2006 tarihinde **36 No.lu KDV Sirküleri** yayımlandı. Sirkülerde; Çiğ döner teslimlerinde uygulanacak katma değer vergisi oranı konusunda uygulamada yaşanan tereddütler hakkında açıklamalar yapılmıştır.
- 07.02.2006 tarihinde **37 No.lu KDV Sirküleri** yayımlandı. Sirkülerde; 2006/ Ocak dönemi KDV beyannamesinin verilme süresinin uzatılmasına ilişkin açıklamalar yer almaktadır.
- 14.03.2006 tarihinde **38 No.lu Katma Değer Vergisi Sirküleri** yayımlandı. Sirkülerde; Konut yapı kooperatiflerince yaptırılan eğitim ve sağlık tesisleri (okul, hastane, sağlık ocağı vb.) ile ibadethaneler için inşaat işlerinde istisna ve indirimli orana tabi işlemlerde katma değer vergisi uygulanıp uygulanmayacağı hakkında açıklamalar yapılmıştır.
- 17.03.2003 tarihinde **39 No.lu Katma Değer Vergisi Sirküleri** yayımlandı. Sirkülerde; 2006/ 10138 sayılı Bakanlar Kurulu Kararı ile katma değer vergisi oranı indirilen tekstil ürünlerinin kapsam ve niteliği konusunda açıklamalar yapılmıştır.
- 19.04.2006 tarihinde **40 No.lu KDV Sirküleri** yayımlandı. Sirkülerde; 2006/ Nisan dönemi KDV beyannamesinin verilme süresinin 24.04.2006 tarihine kadar uzatılmasına ilişkin açıklamalar yer almaktadır.
- 03.08.2006 tarihinde **41 No.lu KDV Sirküleri** yayımlandı. Sirkülerde; İndirimli orana tabi işlemlerdeki iade uygulaması ile 30.04.2006 tarihinden önce ihalesi bitmiş yapım işlerinin niteliği hakkında gerekli düzenleme ve açıklamalar yapılmıştır.

- 16.08.2006 tarihinde **42 No.lu KDV Sirküleri** yayımlandı. Sirkülerde; Temmuz 2006 vergilendirme dönemine ait KDV beyannamelerinin verilme süresinin 23.08.2006 günü mesai saati sonuna kadar uzatılması konusunda gerekli düzenleme ve açıklamalar yapılmıştır.
- 17.10.2006 tarihinde **43 No.lu KDV Sirküleri** yayımlandı. Sirkülerde; Eylül 2006 dönemi KDV beyanname verilme süresinin 26.10.2006 günü mesai saati sonuna kadar uzatılması konusunda gerekli düzenleme ve açıklamalar yapılmıştır.
- 20.11.2006 tarihinde **44 No.lu KDV Sirküleri** yayımlandı. Sirkülerde; Ekim 2006 dönemi KDV beyanname verilme süresinin 22.11.2006 günü mesai saati sonuna kadar uzatılması konusunda gerekli düzenleme ve açıklamalar yapılmıştır.
- 06.01.2006 tarihinde **20 No.lu Kurumlar Vergisi Sirküleri** yayımlandı. Sirkülerde; Takasbank ve Merkezi Kayıt Kuruluşuna yapılacak bildirimler hakkında açıklamalar yapılmıştır.
- 11.04.2006 tarihinde **21 No.lu Kurumlar Vergisi Sirküleri** yayımlandı. Sirkülerde; Yıllık kurumlar vergisi beyannamesinin verilmesi süresinin uzatılması hakkında açıklamalar yapılmıştır.
- 24.04.2006 tarihinde **22 No.lu Kurumlar Vergisi Sirküleri** yayımlandı. Sirkülerde; Yıllık kurumlar vergisi beyannamesinin verilmesi süresinin uzatılması hakkında açıklamalar yapılmıştır.
- 28.06.2006 tarihinde **1 No.lu 5520 Sayılı Kurumlar Vergisi Kanunu Sirküleri** yayımlandı. Sirkülerde; Kurumlar Vergisi Kanununun 15 ve 30 uncu maddeleri gereğince yapılacak kurumlar vergisi kesintisinde uygulanacak oranlara ilişkin açıklamalar yapılmıştır.
- 20.07.2006 tarihinde **2 No.lu 5520 Sayılı Kurumlar Vergisi Kanunu Sirküleri** yayımlandı. Sirkülerde; 2006 yılı ikinci geçici vergi döneminde uygulanacak yeniden değerlendirme oranı %2,15 olarak tespit edilmiştir.
- 07.08.2006 tarihinde **3 No.lu 5520 Sayılı Kurumlar Vergisi Kanunu Sirküleri** yayımlandı. Sirkülerde; Yatırım İndirimi İstisnası uygulamaları ile ilgili açıklamalar yapılmıştır.
- 06.10.2006 tarihinde **4 No.lu 5520 Sayılı Kurumlar Vergisi Kanunu Sirküleri** yayımlandı. Sirkülerde; 2006 yılı üçüncü geçici vergi döneminde uygulanacak yeniden değerlendirme oranı %5,55 olarak tespit edilmiştir.
- 23.11.2006 tarihinde **5 No.lu 5520 Sayılı Kurumlar Vergisi Kanunu Sirküleri** yayımlandı. Sirkülerde; Yapı kooperatiflerinin kurumlar vergisi muafiyeti hakkında açıklamalar yapılmıştır.
- 14.12.2006 tarihinde **2 No.lu Belediye Gelirleri Kanunu Sirküleri** yayımlandı. Sirkülerde; İş yerlerine tabela, levha vb. asmayanlar ile ½ metrekareye kadar olan ışsız tabela, levha vb. asanların ilan ve reklâm vergisi mükellefiyeti ve ilan ve reklam vergisi beyannamesi verme zorunlulukları bulunup bulunmadığı hususu açıklamalar yapılmıştır.
- 15.02.2006 tarihinde **47 No.lu Gelir Vergisi Sirküleri** yayımlandı. Sirkülerde; Beyana tabi geliri sadece basit usulde tespit edilen ticari kazançlardan ibaret olan mükelleflerce verilecek yıllık beyannamenin verilme zamanın uzatılması hakkında açıklamalar yapılmıştır.
- 18.04.2006 tarihinde **50 No.lu Gelir Vergisi Sirküleri** yayımlandı. Sirkülerde; 5479 sayılı Kanun ile bu Kanunun yayımından önceki Gelir Vergisi tarifesine göre yapılmış olan ancak, yeni tarifeye göre fazla veya eksik kesildiği tespit edilen gelir vergisi tevkifat tutarlarının ödenecek vergilerden mahsubu veya ilave olarak kesilmek suretiyle ödenmesi işlemlerinin nasıl yerine getirileceği hususları hakkında açıklamalar yapılmıştır.
- 19.12.2006 tarihinde **2 No.lu Karayolları Trafik Muayene İstasyonlarında Yapılacak Araç Muayenelerinde Alınacak Harçlar Hakkında Sirküler** yayımlandı. Sirkülerde; Karayolları trafik muayene istasyonlarında yapılacak araç muayenelerinden 01.01.2007 tarihinden itibaren alınacak muayene ücretleri ile ilgili açıklamalar yer almıştır.
- 03.04.2006 tarihinde **2 No.lu Yurt Dışı Çıkış Harcı Sirküleri** yayımlandı. Sirkülerde; 28.03.2006 tarih ve 26122 sayılı Resmi Gazete'de yayımlanarak izleyen günde yürürlüğe



giren 2006/10177 sayılı Bakanlar Kurulu Kararı eki Kararın 1 inci maddesi ile "Yurt Dışına Çıkışlarda Harç Alınmasına İlişkin Usul ve Esaslar Hakkında Karar"ın 4 üncü maddesinin (n) ve (r) bentlerinde yapılan değişiklikler ile aynı Kararın 4 üncü maddesinin (f) bendinin uygulamasına ilişkin hususlar açıklanmıştır.

- 14.12./2006 tarihinde **16 No.lu Damga Vergisi Sirküleri** yayımlandı. Sirkülerde; Kamu işyerlerinin tescillerinin yapılması amacıyla bu işyerlerince Sosyal Güvenlik Kurumuna verilecek aylık prim ve hizmet belgelerinin ve bu kurum ile düzenlenecek e-bildirge sözleşmelerinin damga vergisine tabi olup olmadığı hususunda bilgi verilmiştir.
- 22.06.2006 tarihinde **2 No.lu Özel Tüketim Vergisi Sirküleri** yayımlandı. Sirkülerde; 4760 sayılı Özel Tüketim Vergisi Kanunu eki (II) sayılı listede yer alan taşıt araçlarının satışlarında ÖTV matrah kaybı ile ilgili açıklamalar yapılmıştır.
- 07.07.2006 tarihinde **3 No.lu Özel Tüketim Vergisi Sirküleri** yayımlandı. Sirkülerde; 4760 sayılı ÖTV Kanununun 8/1 maddesi kapsamında Kanuna ekli (I) sayılı listenin (B) cetvelinde yer alan malların, (I) sayılı listenin dışında yer alan bir malın imalinde kullanılmasından ne anlaşılması gerektiği açıklanmıştır.
- 23.06.2006 tarihinde **7 No.lu Ödeme Kaydedici Cihaz Sirküleri** yayımlandı. Sirkülerde; Akaryakıt pompalarını ödeme kaydedici cihazlara bağlatma mecburiyeti 01/07/2006 tarihinde başlayan mükelleflerin yapacakları işlemler açıklanmış ve 01/07/2006 tarihi itibarıyla işlemlerini tamamlamayanlar hakkında uygulanacak cezalar belirtilmiştir.

#### 5.1.5. İç Genelgeler

- **28.11.2006 tarih ve 2006/ 1 Sayılı İç Genelge** ile vergi kesintisine tabi tutulan menkul sermaye iratları için gerek elektronik ortamda gerekse kâğıt ortamında ayrı bir muhtasar beyanname verilmeyeceği açıklanmıştır.
- **06.02.2006 tarih ve 2006/ 1 Seri No.lu Tahsilat İç Genelgesi** ile 213 Sayılı Vergi Usul Kanununun 111 inci maddesi çerçevesinde, ödeme süresi uzatılan 2006 yılı motorlu taşıtlar vergisi 1. taksitinin bu sürede ödenmemesi halinde, uzatılan sürenin son günü olan 06.02.2006 tarihi vade kabul edilerek bu tarihten itibaren ödemede gecikilen süre için gecikme zammı hesaplanacağı açıklanmıştır.
- **02.08.2006 tarih ve 2006/ 2 Seri No.lu Tahsilât İç Genelgesi** ile 5535 sayılı Bazı Kamu Alacaklarının Tahsil ve Terkinine İlişkin Kanun uyarınca kamu hizmetlerini veya personelinin destekleme faaliyetlerine son verilen dernek ve vakıfların mal varlığından tahsil edilemeyen veya edilemeyeceği anlaşılan kamu alacaklarının terkin edileceği ve söz konusu borçlar nedeniyle yöneticiler hakkında daha önce başlatılan takiplere son verileceği açıklanmıştır.
- **04.08.2006 tarih ve 2006/3 Seri No.lu Tahsilât İç Genelgesi** ile tahsilâtın hızlandırılması amacıyla tahsil güçlüğü bulunan kamu alacaklarının gerçekte tahsil edilebilecek kamu alacaklarından ayrılması, bu suretle de vergi dairelerinin tahsilât performanslarının görülmesine yönelik usul ve esaslar teşkilata duyurulmuştur.
- **14.07.2006 tarih ve 2006/ 1 Seri No.lu Emlak Vergisi Kanunu İç Genelgesi** ile 2005 yılında yapılmış olan arsa ve arazilere ait asgari ölçüde birim değer tespitlerine ilişkin takdir kararları, 5538 sayılı Kanunun yayımlandığı 12/07/2006 tarihinden itibaren 30 gün içinde ilgili takdir komisyonları tarafından incelenerek düzeltilmesine gerek görülenlerin, 2005 yılında yapılan takdirlerin yerine geçmek üzere yeniden yapılacak takdirlerle ilişkin komisyonların kurulması ve takdirlerin belirlenmesine ilişkin açıklamalar yer almaktadır.
- **31.10.2006 tarih ve 2006/ 1 Seri No.lu Vergi Kimlik Numarası İç Genelgesi** ile Vergi Kimlik Numarası verilmesine ilişkin işlemler ve Türkiye Cumhuriyeti tabiiyetindeki gerçek kişilerin vergi dairelerindeki tarh dosyaları ile düzenlenecek basılı form ve evraklar hakkında yapılacak işlemler belirtilmiştir.

- **03.04.2006 tarih ve 2006/ 1 Seri No.lu Özel Tüketim Vergisi Kanunu İç Genelgesi** ile Kanuna ekli (II) sayılı listedeki 87.11 tarife pozisyonunda yer alan motosikletler (mopetler dahil) ve bir yardımcı motoru bulunan tekerli taşıtlar (sepetli olsun olmasın) için ÖTV oranları ile ilgili açıklamalar yapılmıştır.
- **21.02.2006 tarih ve 11337-11338 sayılı 2006/ 1 Seri No.lu Uygulama İç Genelgesi** ile 5326 sayılı Kabahatler Kanununun uygulamasına ilişkin usul ve esasların belirlendiği 437 seri No.lu Tahsilat Genel Tebliği'nde yapılan açıklamalar çerçevesinde vergi dairelerinde yapılacak iş ve işlemler ile ilgili açıklamalar yapılmıştır.
- **28.02.2006 tarih ve 12929-12930 sayılı 2006/ 2 Seri No.lu Uygulama İç Genelgesi** ile Ticaret Sicili ve Esnaf Sicil Harçları'ndan ilgili birlik ve odalara ayrılan paylar ile Avcılık Ruhsat Harçları'ndan Çevre ve Orman Bakanlığı Döner Sermaye İşletmelerine ayrılan paylar 01.01.2006 tarihinden itibaren Muhasebat Genel Müdürlüğü Bütçesine konulan ödenekle merkezden hesaplanıp dağıtılacağından vergi dairelerinin söz konusu harçları sadece tahsil ederek ilgili ayrıntı kodlarına kaydetmeleri ile ilgili olarak açıklamalar yapılmıştır.
- **01.03.2006 tarih ve 13137-13138 sayılı 2006/ 3 Seri No.lu Uygulama İç Genelgesi** ile Yıllık Gelir Vergisi Beyannamesi ile Yıllık Gelir Vergisi Beyannamesinin (Beyana Tabi Geliri Sadece Gayrimenkul Sermaye iradından ibaret olanlar için) 2006 yılı Mart ayından itibaren tek nüsha alınmasına ilişkin açıklamalar yapılmıştır.
- **11.04.2006 tarih ve 26764-26765 sayılı 2006/ 4 Seri No.lu Uygulama İç Genelgesi** ile Kurumlar Vergisi Beyannamesi ile Kurum Ortakları ve Yönetim Kurulu Üyelerine ilişkin Bildirimin 2006 Yılı Nisan ayından itibaren tek nüsha alınmasına ilişkin olarak açıklamalar yapılmıştır.
- **30.05.2006 tarih ve 11161 sayılı 2006/ 5 Seri No.lu Uygulama İç Genelgesi** ile 5216 sayılı Büyükşehir Belediye Kanununun Geçici 3 üncü maddesi ile 5393 sayılı Belediye Kanununun Geçici 5 inci maddesine istinaden büyükşehir belediyeleri, belediyeler ve bunlara bağlı kuruluşlar ile sermayesinin %50'sinden fazlası büyükşehir belediyelerine veya belediyelere ait şirketlerin, vadesi 31.12.2004 tarihi ve öncesine rastlayan borç ve alacaklarının takas, mahsup ve kesintisi yoluyla tasfiyesiyle ilgili vergi dairelerinde yapılacak iş ve işlemler konusunda açıklamalar yapılmıştır.
- **31.10.2006 tarih ve 84251-84252 sayılı 2006/ 6 Seri No.lu Uygulama İç Genelgesi** ile 4628 sayılı Elektrik Piyasası Kanunu, 4646 sayılı Doğalgaz Piyasası Kanunu, 5015 sayılı Petrol Piyasası Kanunu ve 5307 Sayılı Sıvılaştırılmış Petrol Gazları Piyasası Kanunu hükümlerine göre verilen İdari Para Cezalarının takip ve tahsili ile ilgili işlemler konusunda açıklamalar yapılmıştır.
- **11.12.2006 tarih ve 96936-96937 sayılı 2006/ 7 Seri No.lu Uygulama İç Genelgesi** ile bütçe gelirlerinden mahsup, red ve iadeler ile ilgili açıklamalar yapılmıştır.

#### 5.1.6. Yönetmelikler

- **09/02/2006 tarihinde 26075 sayılı Resmi Gazete'de yayımlanan** Gelir İdaresi Başkanlığı Sicil Amirleri Yönetmeliği
- **09/02/2006 tarihinde 26075 sayılı Resmi Gazete'de yayımlanan** Gelir İdaresi Başkanlığı Disiplin Amirleri Yönetmeliği
- **05/05/2006 tarihinde 26159 sayılı Resmi Gazete'de yayımlanan** Gelir İdaresi Başkanlığı Personeli Görevde Yükselme ve Unvan Değişikliği Yönetmeliği

### 5.1.7. Genel Yazılar

- 21.04.2006 tarih ve B.07.1.GİB.O.05.69/6902-63/29649 sayılı Genel Yazı ile; İstanbul Vergi Dairesi Başkanlığı İnsan Kaynakları Grup Müdürlüğü bünyesinde kurulan "Bilgi Edinme Müdürlüğü"nün faaliyete geçiş tarihi ve birim yazışma kod numarası 29 İl Vergi Dairesi Başkanlığına bildirilmiştir.
- 21.04.2006 tarih ve B.07.1.GİB.O.05.69/6902-64/29650 sayılı Genel Yazı ile; İstanbul Vergi Dairesi Başkanlığı İnsan Kaynakları Grup Müdürlüğü bünyesinde "Bilgi Edinme Müdürlüğü"nün faaliyete geçiş tarihi ve birim yazışma kod numarası 52 İl Valiliğine bildirilmiştir.
- 11.05.2006 tarih ve B.07.1.GİB.O.05.69/6902-65/35922 sayılı Genel Yazı ile; Hatay Vergi Dairesi Başkanlığı bünyesinde yer alan Denetim Grup Müdürlüğüne bağlı olarak faaliyetini sürdürmek üzere İskenderun İlçesinde kurulan "İskenderun Denetim Koordinasyon Müdürlüğü"nün faaliyete geçiş tarihi ve birim yazışma kod numarası 81 İl Valiliğine bildirilmiştir.
- 11.05.2006 tarih ve B.07.1.GİB.O.05.69/6902-66/35923 sayılı Genel Yazı ile; Hatay Vergi Dairesi Başkanlığı bünyesinde yer alan Denetim Grup Müdürlüğüne bağlı olarak faaliyetini sürdürmek üzere İskenderun İlçesinde kurulan "İskenderun Denetim Koordinasyon Müdürlüğü"nün faaliyete geçiş tarihi ve birim yazışma kod numarası 29 İl Vergi Dairesi Başkanlığına bildirilmiştir.
- 21.12.2006 tarih ve B.07.1.GİB.O.05.69/6902-67/100819 sayılı Genel Yazı ile; İstanbul İlinde kurulan Büyük Mükellefler Vergi Dairesi Başkanlığı'nın faaliyete geçiş tarihi ve birim yazışma kod numaraları 29 İl Vergi Dairesi Başkanlığına bildirilmiştir.
- 21.12.2006 tarih ve B.07.1.GİB.O.05.69/6902-68/100820 sayılı Genel Yazı ile; İstanbul İlinde kurulan Büyük Mükellefler Vergi Dairesi Başkanlığı'nın faaliyete geçiş tarihi ve birim yazışma kod numaraları 81 İl Valiliğine bildirilmiştir.
- 22.08.2006 tarih ve 65687 - 65688 sayılı Genel Yazılarımız ile Vergi Daireleri ve Mal Müdürlükleri'nce "Ba-Bs Bildirim Alındısı" formunun düzenlenmesi gereken bir örneği vergi dairesi başkanlıklarına ve valiliklere gönderilmiştir.
- 24.04.2006 tarih ve 30329 sayılı Genel Yazı; e-VDO kapsamında otomasyon uygulamasına geçen vergi daireleri mükelleflerinin otomasyon öncesi döneme ilişkin borçlarının ödenmemiş kısımlarının bilgisayar ortamına aktarılması amacıyla hazırlanarak 29 İl Vergi Dairesi Başkanlığına gönderilmiştir.
- 24.04.2006 tarih ve 30330 sayılı Genel Yazı; e-VDO kapsamında otomasyon uygulamasına geçen vergi daireleri mükelleflerinin otomasyon öncesi döneme ilişkin borçlarının ödenmemiş kısımlarının bilgisayar ortamına aktarılması amacıyla hazırlanarak 52 İl Valiliğine gönderilmiştir.
- 06.11.2006 tarih ve 85710 sayılı Genel Yazı ile mükellef borçlarının diğer vergi dairelerince görülebilmesi ve mükelleflerce de internet ortamında izlenebilmesi, bankaca yapılan tahsilatların kapsamının genişletilmesi ve ilişik kesme işlemleri ile araç muayene işlemlerinde kolaylık sağlanması için Trafik Para Cezası, Karayolları Taşıma Kanunu İdari Para Cezası, Geçiş Ücreti ve İdari Para Cezası ile Veraset ve İntikal Vergisine ait tahakkukların ödenmemiş kısımlarının bilgisayar ortamına aktarılması amacıyla hazırlanarak 29 İl Vergi Dairesi Başkanlığına gönderilmiştir.
- 06.11.2006 tarih ve 85711 sayılı Genel Yazı ile mükellef borçlarının diğer vergi dairelerince görülebilmesi ve mükelleflerce de internet ortamında izlenebilmesi, bankaca yapılan tahsilatların kapsamının genişletilmesi ve ilişik kesme işlemleri ile araç muayene işlemlerinde kolaylık sağlanması için Trafik Para Cezası, Karayolları Taşıma Kanunu İdari Para Cezası, Geçiş Ücreti ve İdari Para Cezası ile Veraset ve İntikal Vergisine ait tahakkukların ödenmemiş kısımlarının bilgisayar ortamına aktarılması amacıyla hazırlanarak 52 İl Valiliğine gönderilmiştir.

- Amme alacağıнын tahsilini sağlamak amacıyla, borçlu mükelleflerin adlarına kayıtlı gayrimenkul bulunup bulunmadığı hakkında yapılacak malvarlığı araştırma taleplerinin Tapu Kadastro Genel Müdürlüğü veya Bölge Müdürlüklerine gönderilmesi yerine, doğrudan mahalli Tapu Sicil Müdürlüklerine gönderilmesi hususuna ilişkin olarak 18.01.2006 tarih ve 7103-291/2195-2196 sayılı Genel Yazımız çıkarılmıştır.
- 1111 sayılı Askerlik Kanununun 83 ve müteakip maddeleri ile 1076 sayılı Yedek Subaylar ve Yedek Askeri Memurlar Kanununun 10 ve 14 üncü maddelerinde belirtilen kabahatleri işleyenler hakkında il idare kurulları tarafından verilen ve tahsil edilmesi için vergi dairelerine gönderilen idari para cezaları ile ilgili olarak vergi dairelerince yapılacak işlemler hususunda 27.01.2006 tarih ve 4332-4333 sayılı Genel Yazımız çıkarılmıştır.
- Mahkemelerce vergi dairesi aleyhine verilen kararlarla ilgili olarak hazırlanan savunma projesi taslaklarının ilgili vergi dairelerince Danıştay nezdinde temyize gidilmesi halinde bir üst makam olan Defterdarlıkların/Vergi Dairesi Başkanlıklarının muvafakatinin alınması yeterli olup bu savunma projesi taslaklarının Başkanlığımıza gönderilmesine gerek bulunmadığı hususunda 15.02.2006 tarih ve 9564-9565 sayılı Genel Yazımız çıkarılmıştır.
- 2006 Motorlu Taşıtlar Vergisinin ödeme süresi 31 Ocak 2006 tarihinde sona ereceğinden, mükelleflere kolaylık sağlamak amacıyla Ankara, İstanbul, İzmir, Adana ve Bursa il merkezlerindeki motorlu taşıtlar vergisini tahsile yetkili vergi dairelerinin 28 Ocak Cumartesi günü mesai saati sonuna kadar açık bulundurulması,  
Ayrıca, bu il merkezlerindeki anılan vergi dairelerinin 29 Ocak Pazar günü, ilçelerindeki vergi dairelerinin ise 28 Ocak Cumartesi ve 29 Ocak Pazar günlerinde, diğer il merkezleri ve ilçelerindeki motorlu taşıtlar vergisini tahsile yetkili vergi dairelerinin 28 Ocak Cumartesi ve 29 Ocak Pazar günlerinde açık bulundurulması konusunda Vergi Dairesi Başkanları/ İl Defterdarları yetkili kılınması hususunda, 27.01.2006 tarih ve 4500-4501 sayılı Genel Yazımız çıkarılmıştır
- 08.04.2006 tarih ve 26133 sayılı Resmi Gazete'de yayımlanan 5479 sayılı Kanunun 5 inci maddesi ile 6183 Sayılı Amme Alacaklarının Tahsil Usulü Hakkında Kanunun 79 uncu maddesi değiştirildiğinden, söz konusu maddeye istinaden Haciz Bildirisinin yeni şeklinin bastırılıp dağıtımı yapıncaya kadar, 6183 Sayılı Amme Alacaklarının Tahsil Usulü Hakkında Kanunun 79 uncu maddesinin yeni metninin bir fotokopisinin söz konusu bildiriye eklenerek kullanılmaya devam edilmesine ilişkin 10.04.2006 tarih ve 26401 sayılı Genel Yazımız çıkarılmıştır
- Otomobil sektöründe satış işlemlerinin ay sonunda yoğunlaştığı göz önüne alınarak, vergi dairelerinde meydana gelmesi muhtemel sıkışıklığın önlenmesi ve mükelleflere kolaylık sağlanması amacıyla; Ankara, İstanbul, İzmir, Adana ve Bursa İl merkezlerindeki motorlu taşıtlar vergisini tahsile yetkili vergi dairelerinin 29 Nisan 2006 Cumartesi günü saat 13.00'e kadar açık bulundurulması ve bu illerin ilçelerindeki motorlu taşıtlar vergisini tahsile yetkili vergi daireleri ile diğer il merkezleri ile ilçelerdeki motorlu taşıtlar vergisini tahsile yetkili vergi dairelerinin ise 29 Nisan 2006 Cumartesi günü saat 13.00'e kadar açık bulundurulmasına Vergi Dairesi Başkanları / İl Defterdarlarının yetkili kılınmasına ilişkin 27.04.2006 tarih ve 31854-31855 sayılı Genel Yazımız çıkarılmıştır
- Çeşitli kanunlar kapsamında tahsilinden vazgeçilen VEDOP öncesi dönemlere ait gecikme zammı, gecikme faizi ve cezalar, bilgisayar kayıtlarında ilgili kanunlara ilişkin hükümlerin bulunmaması nedeniyle borç olarak yer almaktadır. Tahakkuk kaydı bulunan gecikme faizi ve cezaların düzeltme kuralına göre terkin imkânı bilgisayar ortamında bulunmakla birlikte gecikme zammına ilişkin kayıtların düzeltilmesi imkânı bulunmadığından VEDOP Uygulama Yazılımlarında düzenlemeler yapılmıştır. Bu tip kayıtların tespitinde kolaylık sağlanması amacıyla vergi kimlik numarası bazında Kesinleşen Gecikme Zammı borcu olan mükellefler listesi hazırlanarak, ilgili vergi dairelerinin bilgisayar sistemlerine aktarılmasına ilişkin 18.05.2006 tarih ve 37710 sayılı Genel Yazımız çıkarılmıştır
- Ticaret sicili harcı, esnaf ve sanatkârlar sicili harcı ve 4915 sayılı Kara Avcılığı Kanunu uyarınca avcılık ruhsat harcı tahsilâtı yapan vergi dairelerinde geriye yönelik olarak gerekli incelemenin

yapılarak ilgili ticaret odalarına, esnaf ve sanatkarlar birliklerine ve Çevre ve Orman Bakanlığı Döner Sermaye İşletmelerine varsa fazla ödenen tutarların aylar itibarıyla tespit edilmesi ve gerekli mahsup işleminin yapılabilmesi için fazla ödeme yapılan oda, birlik ve işletmenin adı ile kanıtlayıcı belgelerin Başkanlığımıza gönderilmesi ile ilgili 25.05.2006 tarih ve 39739 sayılı Genel Yazımız çıkarılmıştır

- 4925 sayılı Karayolu Taşıma Kanunu'nun 28 inci maddesi ve Karayolu Taşıma Yönetmeliğinin 75 inci maddesi gereğince düzenlenen ve Antalya Vergi Dairesi Başkanlığına gönderilen ancak anılan Başkanlıkça Kaybolduğu bildirilen 7420-a örnek numaralı Karayolu Taşıma Kanunu İdari Para Cezası Tutanaklarının başkaları tarafından kötü amaçlarla kullanılmaması bakımından yapılması gereken iş ve işlemlerle ilgili 27.06.2006 tarih ve 47798-47799 sayılı Genel Yazımız çıkarılmıştır
- 5326 sayılı Kanun uyarınca 7423-a örnek numaralı Trafik İdari Para Cezası Karar Tutanağı Başkanlığımızca bastırılarak İl Defterdarlıkları / Vergi Dairesi Başkanlıklarına dağıtımını sağlamış ve kullanım imkânı kalmayan eski trafik ceza tutanaklarının ise 05.08.2005 tarih ve 38558 sayılı genel yazımızda yapılan açıklamalar çerçevesinde seri ve sıra numaraları tespit edilerek imhasına ilişkin 11.07.2006 tarih ve 7103-299 /52915 sayılı Genel Yazımız çıkarılmıştır.
- Askeri personel hakkında görevini ihmal veya zimmet suçu gibi suçlardan dolayı açılan kamu davası neticesinde mahkemelerce hükmedilen hazine zararının ilgililerden tahsilinde yapılacak işlemlere ilişkin 25.07.2006 tarih ve 7103-300 /57886-57887 sayılı Genel Yazımız çıkarılmıştır
- 2006 Motorlu Taşıtlar Vergisi ikinci taksidinin ödeme süresi 31 Temmuz 2006 tarihinde sona ereceğinden, mükelleflere kolaylık sağlamak amacıyla Ankara, İstanbul, İzmir, Adana ve Bursa il merkezlerindeki motorlu taşıtlar vergisini tahsile yetkili vergi dairelerinin 29 Temmuz 2006 Cumartesi günü mesai saati sonuna kadar açık bulundurulması,

Ayrıca, bu il merkezlerindeki anılan vergi daireleri 30 Temmuz 2006 Pazar günü, ilçelerindeki vergi dairelerin ise 29 Temmuz 2006 Cumartesi ve 30 Temmuz 2006 Pazar günlerinde, diğer İl merkezleri ve ilçelerindeki motorlu taşıtlar vergisini tahsile yetkili vergi dairelerinin 29 Temmuz 2006 Cumartesi ve 30 Temmuz 2006 Pazar günlerinde açık bulundurulması konusunda Vergi Dairesi Başkanları / İl Defterdarlarının yetkili olduklarına ilişkin 26.07.2006 tarih ve 58118-58119 sayılı Genel Yazımız çıkarılmıştır

- 21.02.2006 tarih ve 2006/1 Seri No.lu Uygulama İç Genelgesi gereğince kapatılması gereken idari para cezalarına ilişkin yardımcı hesapların bakiye tutarları ile ilgili işlemlerin genel yazı ekinde yer alan yardımcı hesaplar listesindeki açıklamalar doğrultusunda yapılmasına ilişkin 04.08.2006 tarih ve 7103-301/61253-61254 sayılı Genel Yazımız çıkarılmıştır
- 4925 sayılı Karayolu Taşıma Kanunu'nun 28 inci maddesi ve Karayolu Taşıma Yönetmeliğinin 75 inci maddesi gereğince düzenlenen ve Gümüşhane Defterdarlığına gönderilen ancak anılan Defterdarlıkça Kaybolduğu bildirilen 7420-a örnek numaralı Karayolu Taşıma Kanunu İdari Para Cezası Tutanaklarının başkaları tarafından kötü amaçlarla kullanılmaması bakımından yapılması gereken iş ve işlemlerle ilgili 28.08.2006 tarih ve 67332-67333 sayılı Genel Yazımız çıkarılmıştır
- İmarbank Off-Shore Ltd. Şti. mudilerinin kıyı bankacılığında elde edilen faiz gelirleri için hak sahiplerine vergi dairesinden vergi ilişkisinin olmadığına dair belgenin verilmesi işlemleriyle ilgili olarak yapılacak iş ve işlemlere ilişkin 05.09.2006 tarih ve 68937-68938 sayılı Genel Yazımız çıkarılmıştır
- Vergi dairelerince, İmarbank Off-Shore Ltd. Şti. mudilerinin kıyı bankacılığında elde edilen faiz gelirleri için hak sahiplerine kıyı bankacılığında elde edilen faiz gelirleriyle ilgili vergi ilişkisi olmadığına dair belge verilmesi işlemleri esnasında Başkanlığımızdan bu konuyla ilgili açıklama gönderilmeden söz konusu belgenin mükelleflere verilmemesine ilişkin 15.09.2006 tarih ve 71960 -71961 sayılı Genel Yazımız çıkarılmıştır.

- 05.09.2006 tarih ve 68937-68938 sayılı Genel Yazıya istinaden İmarbank Off-Shore Ltd. Şti. mudilerinin kıyı bankacılığında dolayı kendilerine ödeme yapılacak olan ve ilişik kesme belgesi almak üzere ilgili vergi dairelerine başvuran ya da başvuracak olan kişiler, durumlarına göre 4 ayrı listede toplanmış olup ilgili vergi dairelerinin sistemlerine aktarılmış ve listelerle ilgili olarak yapılacak işlemler hakkında 19.09.2006 tarih ve 72404-72405 sayılı Genel Yazımız çıkarılmıştır.
- İmarbank Off-Shore Ltd. Şti. mudilerine kıyı bankacılığında elde edilen faiz gelirleri için vergi dairesinden vergi ilişkisinin olmadığına dair belgenin verilmesi işlemleri sırasında mükelleflerin konu hakkındaki itirazları üzerine alınacak dilekçeler üzerine vergi dairelerinde yapılacak işlemler ile ilgili 02.10.2006 tarih ve 75825-75826 sayılı Genel Yazımız çıkarılmıştır.
- Otomasyonlu vergi dairelerince amme borçlusu hakkında yurt genelinde mal varlığı araştırılması yapılması istenilmeden önce mükellef adına tescilli araç olup olmadığına "Merkezi Taşit Kütüğünde Araçları Yer Alan Vergi Daireleri" listesinde yer alan ve vergi dairelerinden sorgulanarak tespit edilmesi ve yapılan tespit sonucunda düzenlenen haciz bildirimlerinin doğrudan ilgili Trafik Tescil Şube Müdürlüğüne gönderilmesine ilişkin olarak 09.10.2006 tarih ve 78177-78178 sayılı Genel Yazımız çıkarılmıştır.
- 01.10.2006 tarih ve 23306 sayılı Resmi Gazete'de yayımlanan Bankacılık Düzenleme ve Denetleme Kurulu'nun 28.09.2006 tarih ve 1990 sayılı Kararı gereğince Koçbank A.Ş.'nin tüm hak, alacak, borç ve yükümlülükleri ile birlikte ve tüzel kişiliği tasfiyesiz sona erdirilmek suretiyle Yapı ve Kredi Bankası A.Ş.'ye devredilmiş olup konu ile ilgili olarak 11.10.2006 tarih ve 78917-78918 sayılı Genel Yazımız çıkarılmıştır.
- İmarbank Off-Shore Ltd. Şti. mudilerinin 2001-2002-2003 yıllarında elde ettikleri faiz gelirlerine ilişkin olarak düzenlenen Vergi İnceleme Raporları üzerine yapılacak iş ve işlemler ile ilgili olarak 09.11.2006 tarih ve 87274-87275 sayılı Genel Yazımız çıkarılmıştır.
- Enerji Piyasası Düzenleme Kurumu tarafından verilen idari para cezalarının tahsiline ilişkin usul ve esasların belirlendiği 4628 sayılı Elektrik Piyasası Kanunu, 4646 sayılı Doğalgaz Piyasası Kanunu, 5015 sayılı Petrol Piyasası Kanunu ile 5307 sayılı Sıvılaştırılmış Petrol Gazları Piyasası Kanunu ve Elektrik Piyasası Kanununda Değişiklik Yapılmasına Dair Kanuna göre verilen ve vergi dairelerince tahsil edilen idari para cezalarının tahakkuk ve tahsil işlemlerinde kullanılacak Muhasebe Hesap Kodlarına ilişkin 10.11.2006 tarih ve 87678-87679 sayılı Genel Yazımız çıkarılmıştır.
- e-VDO sistemi ile çalışan vergi dairelerinde muhasebe birimleri arası tahsilat ve muhasebe işlemlerinin elektronik ortamda yapılacağına ilişkin açıklamaların yapıldığı 14.11.2006 tarih ve 88512-88513 sayılı Genel Yazımız çıkarılmıştır.
- İmarbank Off-Shore Ltd. Şti. mudilerinin 2001-2002-2003 yıllarında elde ettikleri faiz gelirlerine ilişkin olarak, Malmüdürlüklerince kendilerine bilgisayar ortamında gönderilen matrahlar ile kargoyla gönderilen ekstrelere mükellef bazında birleştirilerek, otomasyonlu vergi dairelerince ise kendi sistemine aktarılmış bulunan bu belgelerin birer çıktısı alınarak zamanaşımının dolmasına çok az bir süre kalması nedeniyle derhal takdire sevk edilmesine ilişkin yapılacak iş ve işlemler ile ilgili olarak 16.11.2006 tarih ve 89632-89633 sayılı Genel Yazımız çıkarılmıştır.
- İmarbank Off-Shore Ltd. Şti. mudilerinin 2001-2002-2003 yıllarında elde ettikleri faiz gelirlerine ilişkin olarak, Hesap Uzmanları Kurulunca düzenlenen Raporlara ek olarak düzenlenen raporlar vergi dairesi sistemine aktarılmış ve konuyla ilişkin olarak yapılacak iş ve işlemler ile ilgili 23.11.2006 tarih ve 92755-92756 sayılı Genel Yazımız çıkarılmıştır.
- İmarbank Off-Shore Ltd. Şti. mudisi olup kıyı bankacılığında faiz geliri elde etmiş kişiler olduğu tespit edilen ve haklarında vergi inceleme raporları düzenlenmiş kişiler adına tarh edilecek vergi ve kesilecek cezaların kesinleşmesi durumunda, bu mükelleflerle bağlantısı tespit edilmiş olan diğer kişilere "Kıyı bankacılığında elde edilen faiz gelirleri için ilgili vergi dairelerinden vergi ilişkisinin olmadığına dair belge" verilmesinde sakınca bulunmadığı hakkında 29.11.2006 tarih ve 94180-94181 sayılı Genel Yazımız çıkarılmıştır.

- Tahsilâtın hızlı ve etkin olmasının sağlanması bakımından, araç bağlama işlemlerinde alacaklı tahsil dairesinin "trafikten men" ibaresini içeren hak mahrumiyetini aracın kayıtlı bulunduğu Trafik Tescil birimine bildirmesi halinde, aynı konu ile ilgili olarak diğer vergi dairelerince tekrar Emniyet Müdürlüklerine aracın trafikten men edilerek bağlatılması yönünde yazı yazılmasına gerek görülmemesi ile ilgili 29.11.2006 tarih ve 94173-94174 sayılı Genel Yazımız çıkarılmıştır
- İstanbul ilinde kurulacak Büyük Mükellefler Vergi Dairesi Başkanlığına devredilecek mükelleflerle ilgili olarak devreden vergi dairelerince yapılacak iş ve işlemlere ilişkin 07.12.2006 tarih ve 96136 sayılı (İstanbul Vergi Dairesi Başkanlığına) Genel Yazımız çıkarılmıştır
- Otomotiv Sektöründe satış işlemlerinin Aralık ayının son haftasında yoğunlaştığı göz önüne alınarak vergi dairelerinde meydana gelmesi muhtemel sıkışıklığın önlenmesi ve mükelleflere kolaylık sağlamak amacıyla Ankara, İstanbul, İzmir, Adana ve Bursa il merkezlerindeki motorlu taşıtlar vergisini tahsile yetkili vergi dairelerinin 23 Aralık 2006 Cumartesi günü saat 17.00' ye kadar, 30 Aralık 2006 Cumartesi günü ise saat 13.00'e kadar açık bulundurulması Genel Yazımız çıkarılmıştır

Diğer taraftan, bu illerin ilçelerindeki vergi daireleri ile diğer il Merkezleri ve ilçelerindeki motorlu taşıtlar vergisini tahsile yetkili vergi dairelerinin 23 Aralık 2006 Cumartesi günü saat 17.00' ye kadar 30 Aralık 2006 Cumartesi günü ise saat 13.00'e kadar açık bulundurulması konusunda Vergi Dairesi Başkanlıkları/ İl Defterdarlıkları'nın yetkili olduklarına ilişkin 20.12.2006 tarih ve 100344-100345 sayılı Genel Yazımız çıkarılmıştır

- Enerji Piyasası Düzenleme Kurumu tarafından Petrol Piyasasında Yapılacak Denetimler ile Ön Araştırma ve Soruşturmalarda Takip Edilecek Usul ve Esaslar Hakkında Yönetmeliğin 16ncı maddesinin onuncu fıkrası uyarınca, Kurumca ödenen analiz bedellerinin tahsiline ilişkin 22.12.2006 tarih ve 100839-100840 sayılı Genel Yazımız çıkarılmıştır
- Tek Adımda Hizmet uygulaması ile ilgili olarak 21/11/2006 tarihinde yürürlüğe giren 2006/35 sayılı Başbakanlık Genelgesinde özetle; ilgili mevzuat gereğince yürütülmekte olan yeşil kart, sosyal yardımlaşma ve dayanışma vakfı yardımı, asker ailelerine sağlık cüzdanı verilmesi, yaşlılık ve sakatlık aylığı bağlanması ile muhtaçlık belgesi düzenlenmesi işlemlerinde başvuru sahiplerinin gerekli şartları taşıyıp taşımadıklarının konuyla ilgili kamu kurum ve kuruluşlarından araştırılması işlemlerinin basitleştirilmesi, hızlandırılması ve vatandaş üzerindeki yükün kaldırılması amacıyla Valiliklerde ve toplam nüfusu 50 000'i geçen ilçelerde bu işlemler için büro tahsis edileceği ve bu bürodan nüfus, vergi, tarım, tapu, trafik ve sosyal güvenlik kayıtlarına elektronik ortamda ulaşılabilmesinin sağlanacağı belirtilmektedir.

Buna göre, vergi ile ilgili sorgulamaların söz konusu bürodan yapılabilmesine yönelik olarak gerekli bilgisayar programları hazırlanarak yapılacak işlemlerin açıklandığı 25.12.2006 tarih ve 102303,102304 sayılı Genel Yazımız çıkarılmıştır

- 26.01.2006 gün ve 4162, 4163 sayılı genel yazılarımız ile; 2006 yılının Ocak ayı içerisinde ülkemiz genelinde yaygın biçimde ortaya çıkan kuş gribi hastalığı nedeniyle zarar gören kanatlı hayvan eti ve her türlü yumurta üreticisi olan mükelleflerin durumu, Vergi Usul Kanununun 13 üncü maddesi uyarınca mücbir sebep hali olarak kabul edilmiş, anılan mükellefler için vergi kanunlarının uygulanması bakımından mücbir sebep halinin **03 Ocak 2006** tarihinde başlayıp **03 Nisan 2006** tarihi sonuna kadar devam etmesi ve dolayısıyla bu sürenin mücbir sebep hali nedeniyle vergi beyannamelerinin verilmesi bakımından işlemeyen süre olarak kabulü uygun görülmüştür.
- 16.03.2006 gün ve 18646-18647 sayılı Genel Yazılarımız ile akaryakıt pompalarına bağlı ödeme kaydedici cihazların mali hale getirilip getirilmediğinin denetlenmesi hakkında açıklama yapılmıştır.

## 5.2. Evrak Sistemi

### Gelen - Giden Evrak Sayıları

YILLAR	GELEN EVRAK	GİDEN EVRAK
2002	109590	58305
2003	110090	56250
2004	113215	64020
2005	128115	74119
2006	145200	104029

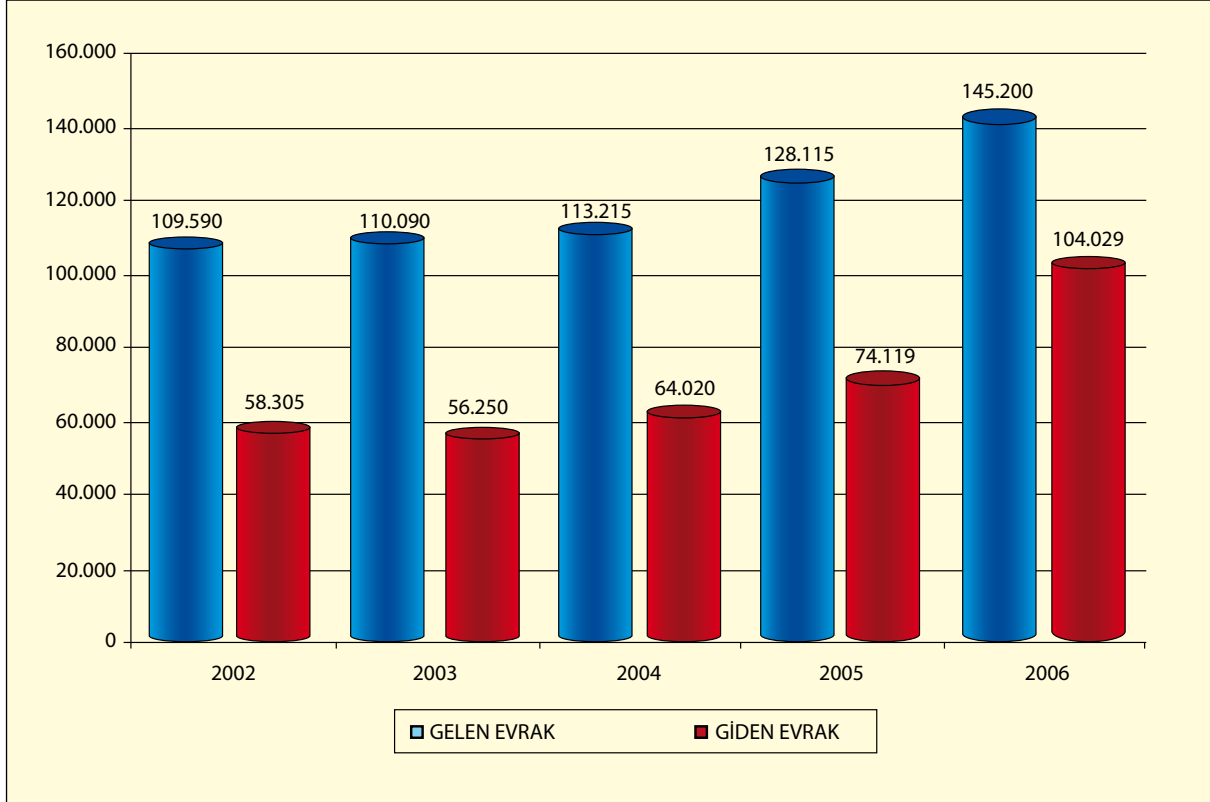

## 5.3. Denetim Faaliyeti

Bakanlığımız Maliye Müfettişleri ve Hesap Uzmanları ile Başkanlığımız Gelirler Kontrolörleri ve Vergi Denetmenleri ile Vergi Dairesi Müdürlerince yapılan vergi incelemeleriyle diğer denetimlere ilişkin sonuçlar aşağıdaki tablolarda gösterilmiştir.

### 5.3.1 İnceleme Sonuçları

01.01.2006-31.12.2006 tarihleri arasında Denetim Elemanları tarafından yapılan vergi incelemeleri sonucunda;

110 442 mükellef incelenmiş,

46.796.638.680.-YTL. matrah üzerinden,

47.419.483.413.-YTL. matrah farkı bulunmuştur.



### Vergi İnceleme Sonuçları

DENETİM BİRİMLERİ	YILI	İNCELEME SAYISI	İNCELENEN MATRAH (YTL)	BULUNAN MATRAH FARKI (YTL)
Teftiş Kur.Bşk.	2002	3.109	106.857.163	88.630.031
Hesap Uz.Kur.Bşk.	2002	1.709	1.256.001.304	2.178.525.931
Gelirler Kontr.	2002	3.078	6.806.929.429	3.605.275.778
Vergi Denetmenleri	2002	56.864	5.216.011.211	1.803.750.356
Vergi Dairesi Müd.	2002	48.484	477.592.948	295.148.552
<b>Toplam</b>		<b>113.244</b>	<b>13.863.392.055</b>	<b>7.971.330.648</b>
Teftiş Kur. Bşk.	2003	1.917	347.946.563	117.195.151
Hesap Uz. Kur. Bşk.	2003	1.241	4.518.510.330	9.649.903.504
Gelirler Kontr.	2003	2.682	10.955.223.073	5.212.493.300
Vergi Denetmenleri	2003	47.886	8.699.782.793	3.309.729.644
Vergi Dairesi Müd.	2003	14.525	1.041.732.512	545.655.543
<b>Toplam</b>		<b>68.251</b>	<b>25.563.195.271</b>	<b>18.834.977.142</b>
Teftiş Kur. Bşk.	2004	219	19.154.936	15.350.867
Hesap Uz. Kur. Bşk.	2004	2.494	6.139.712.986	8.999.706.865
Gelirler Kontr.	2004	2.251	3.360.258.119	5.713.052.507
Vergi Denetmenleri	2004	50.292	11.198.767.276	2.836.615.496
Vergi Dairesi Müd.	2004	98.625	1.406.159.430	1.148.190.885
<b>Toplam</b>		<b>153.881</b>	<b>22.124.052.747</b>	<b>18.712.916.620</b>
Teftiş Kur.Bşk.	2005	47	3.630.946	4.640.211
Hesap Uz.Kur.Bşk.	2005	3.078	8.513.856.830	5.592.837.186
Gelirler Kontr.	2005	3.943	9.748.973.841	30.233.862.613
Vergi Denetmenleri	2005	50.700	13.557.005.952	2.724.562.900
Vergi Dairesi Müd.	2005	46.810	724.999.648	159.451.255
<b>Toplam</b>		<b>104.578</b>	<b>32.548.467.217</b>	<b>38.715.354.165</b>
Teftiş Kur.Bşk.	2006	90	33.578.690	41.712.434
Hesap Uz.Kur.Bşk.	2006	5.265	12.367.971.680	5.753.270.900
Gelirler Kontr.	2006	3.414	19.747.548.207,47	37.200.280.933,62
Vergi Denetmenleri	2006	67.282	13.635.736.589	4.212.648.670
Vergi Dairesi Müd.	2006	34.391	1.011.803.514	211.570.475
<b>Toplam</b>		<b>110.442</b>	<b>46.796.638.680</b>	<b>47.419.483.413</b>

### Vergi Türleri İtibariyle 2006 Yılı İnceleme Sonuçları

VERGİ TÜRÜ	İNCELEME SAYISI	İNCELENEN MATRAH (YTL)	BULUNAN MATRAH FARKI (YTL)
Gelir Vergisi	27.378	1.898.934.632	2.018.374.839
Kurumlar Vergisi	10.480	4.622.578.286	4.405.318.870
Katma Değer Vergisi	28.250	20.534.245.811	3.271.063.370
Bank.Sig.Mua.Ver.	1.395	15.804.630.088	32.969.836.717
Veraset ve İnt. Ver.	110	9.318.338	9.327.936
Damga Ver.	923	417.986.292	1.472.093.866
Kat.Değ.Ver.İadesi	2.030	2.130.438.291	845.966.069
Geçici Vergi	11.133	356.121.314	1.928.576.127
Diğerleri	28.743	1.022.385.628	498.925.619
<b>TOPLAM</b>	<b>110.442</b>	<b>46.796.638.680</b>	<b>47.419.483.413</b>

### 5.3.2 Gelirler Kontrolörleri Tarafından Yapılan İncelemelerin Sonuçları

Gelir İdaresi Başkanlığının Merkezi Denetim Elemanları olan Gelirler Kontrolörleri vergi kayıp ve kaçığının asgari düzeye indirilmesi, vergiye gönüllü uyumun sağlanması ve vergilemede adalet prensibinin hayata geçirilmesi amacıyla tüm Türkiye çapında gerçekleştirdikleri vergi incelemelerinin yanı sıra Gelir İdaresinin her türlü faaliyet ve işlemlerine ilişkin teftiş, inceleme ve soruşturma işleri ile çeşitli mevzuatla kendilerine verilen görevleri yerine getirmektedirler.

Gelirler Kontrolörleri tarafından son yıllarda yapılan vergi incelemelerinde, Gelir İdaresi Başkanlığı bünyesinde oluşturulan Veri Ambarı'ndan yararlanılmaktadır. 2006 yılı içerisinde özellikle banka hesap hareketlerine yönelik incelemelerde, gayrimenkul satışına yönelik incelemeler ile hazine bonusu ve devlet tahvili gelirlerine yönelik incelemelerde Veri Ambarı'nda toplanan bilgilerden faydalanılmıştır.

Gelirler Kontrolörleri Daire Başkanlığı tarafından 2006 yılı içerisinde yapılan çalışmaların sonuçları aşağıda açıklanmıştır.

#### 5.3.2.1. Gelirler Kontrolörlerinin Denetim Gücü

01.01.2007 tarihi itibarıyla mevcut Gelirler Kontrolörlerinin sayısı, unvanlara ve sürekli çalışma yerlerine göre dağılımı aşağıdaki gibidir:

GRUBU	Gelirler Başkontrolörü	Gelirler Kontrolörü	Yetkili Stj. Gelirler Kontrolörü	Yetkisiz Stj. Gelirler Kontrolörü	Toplam
Ankara	90	21	9	18	138
İstanbul	74	65	9	-	148
İzmir	32	8	-	-	40
<b>Toplam</b>	<b>196</b>	<b>94</b>	<b>18</b>	<b>18</b>	<b>326</b>

Yukarıdaki tabloda Gelirler Kontrolörü sayısı 326 kişi olarak görünmekle birlikte, 19 Gelirler Kontrolörü detaşé olarak diğer birimlerde 9 Gelirler Kontrolörü Grup yönetimlerinde, 14 Gelirler Kontrolörü de Rapor Okuma Komisyonlarında çalışmaktadır. 5 Gelirler Kontrolörü yurt dışında yüksek lisans yapmakta olup, bu Gelirler Kontrolörleri aktif olarak denetim yapmamaktadırlar.

Ayrıca mevcut yetkisiz Stajyer Gelirler Kontrolörü sayısı 18 kişidir. Buna göre; Gelirler Kontrolörlerinin aktif denetim gücü 01.01.2007 tarihi itibarıyla 261 Gelirler Kontrolörü'dür.

Gelirler Kontrolörleri sayılarının yıllar itibarıyla seyri ise aşağıdaki tablodaki gibidir:

YIL	Gelirler Kontrolörü Sayısı
2001	356
2002	351
2003	347
2004	341
2005	330
2006	326

Görüldüğü üzere, Gelirler Kontrolörleri sayısı yıllar itibarıyla azalan bir seyir izlemiştir.

#### 5.3.2.2. Gelirler Kontrolörleri Tarafından 2006 Yılında Gerçekleştirilen Çalışmalar

Gelirler Kontrolörleri tarafından 2006 yılı içerisinde yapılan çalışmaların yerlerine, konulara ve çalışma günlerine göre dağılımı aşağıdaki gibidir:

Faaliyet Konusu	Grup	M. Emri	Turne	Toplam	Yüzde (%)
Vergi İncelemesi	30.921	3.520	7.007	41.448	62,60
İade İncelemesi	3.593	164	56	3.813	5,80
Teftiş	40	79	194	313	0,50
Soruşturma	398	282	5	685	1,00
Eğitim	849	80	1	930	1,40
Komisyon Çalışmaları	3.196	326	80	3.602	5,03
Masak	3.927	290	80	4.297	6,49
İdari Görev	1.553	558	-	2.111	3,18
Diğer	5.780	723	899	8.981	14,00
<b>Toplam</b>	<b>50.257</b>	<b>6.022</b>	<b>8.322</b>	<b>66.180</b>	<b>100,00</b>

Gelirler Kontrolörleri tarafından 2006 yılı içerisinde toplam 4.413 adet rapor düzenlenmiştir.

### 5.3.2.2.1. 2006 Yılı Vergi İncelemesi Çalışmaları Sonuçları

Gelirler Kontrolörleri tarafından 2006 yılı içerisinde 1.024 mükellef nezdinde vergi incelemesi tamamlanmış ve 3.414 adet vergi inceleme raporu düzenlenmiştir. Ayrıca 60 adet Vergi Tekniği Raporu ve 74 adet Kaçakçılık Suçu Raporu düzenlenmiştir.

Gelirler Kontrolörleri tarafından 2006 yılında yapılan vergi incelemelerinin sonuçları aşağıdaki gibidir;

Düzenlenen Rapor Sayısı	İncelenen Matrah	Bulunan Matrah Farkı	Tarhı İstenen Vergi	Kesilmesi İstenen Ceza
3.414	19.747.548.207,47	37.200.280.933,62	1.635.157.986,91	1.339.453.942,50

#### 5.3.2.2.1.1. Genel Sonuçlar

2006 yılı içerisinde Gelirler Kontrolörleri tarafından tamamlanan vergi incelemelerinin vergi türleri itibarıyla sonuçları aşağıdaki gibidir;

Vergi Türü	İncelenen Matrah	Bulunan Matrah Farkı	Tarhı İstenen Vergi	Kesilmesi İstenen Ceza
Yıllık Gelir Ver.	36.155.769,52	834.488.383,38	82.374.342,36	79.224.824,40
Kurumlar Vergisi	381.244.134,10	877.826.391,52	238.379.077,28	338.061.967,27
K.D.V.	1.746.829.449,93	507.541.737,23	58.810.446,25	122.999.785,15
K.D.V. İADESİ	1.766.643.728,13	788.979.345,25	975.026.837,37	424.549.708,12
B.S.M.V.	15.560.775.669,87	32.006.882.814,09	39.891.625,11	40.013.424,12
Geçici Vergi	149.180.602,17	1.512.781.983,35	192.557.625,76	261.605.146,23
Fon Payı	10.144.455,44	122.091.538,31	13.789.669,34	15.244.575,36
Damga Vergisi	854.251,02	445.684.369,86	2.387.254,11	3.449.772,83
Veraset ve İnt. Ver.	100.000,00	1.301.263,41	-	-
Diğer	95.620.147,29	102.703.107,22	31.941.109,33	54.304.739,02
<b>Toplam</b>	<b>19.747.548.207,47</b>	<b>37.200.280.933,62</b>	<b>1.635.157.986,91</b>	<b>1.339.453.942,50</b>

Gelirler Kontrolörleri tarafından son 5 yıl içerisinde düzenlenen vergi inceleme raporları sayılarının yıllar itibarıyla değişimi aşağıdaki grafikte yer almaktadır;

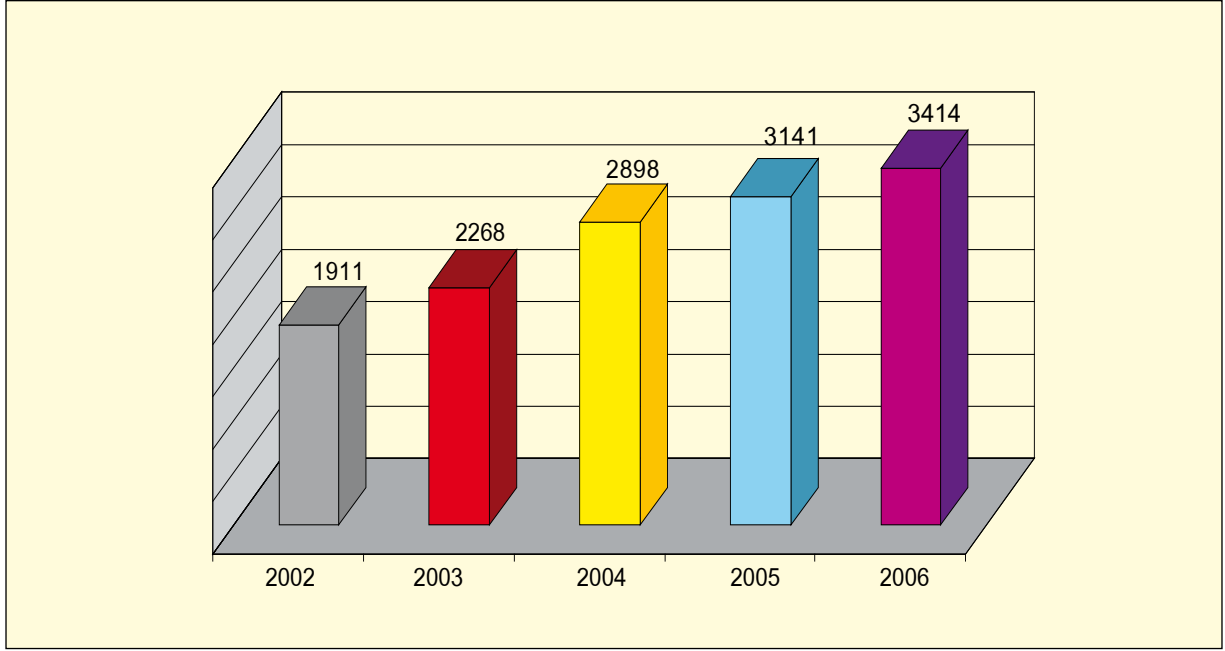

Gelirler Kontrolörleri tarafından son 5 yıl içerisinde düzenlenen vergi inceleme raporlarında tespit edilen matrah farklarının yıllar itibarıyla değişimi aşağıdaki grafikte yer almaktadır;

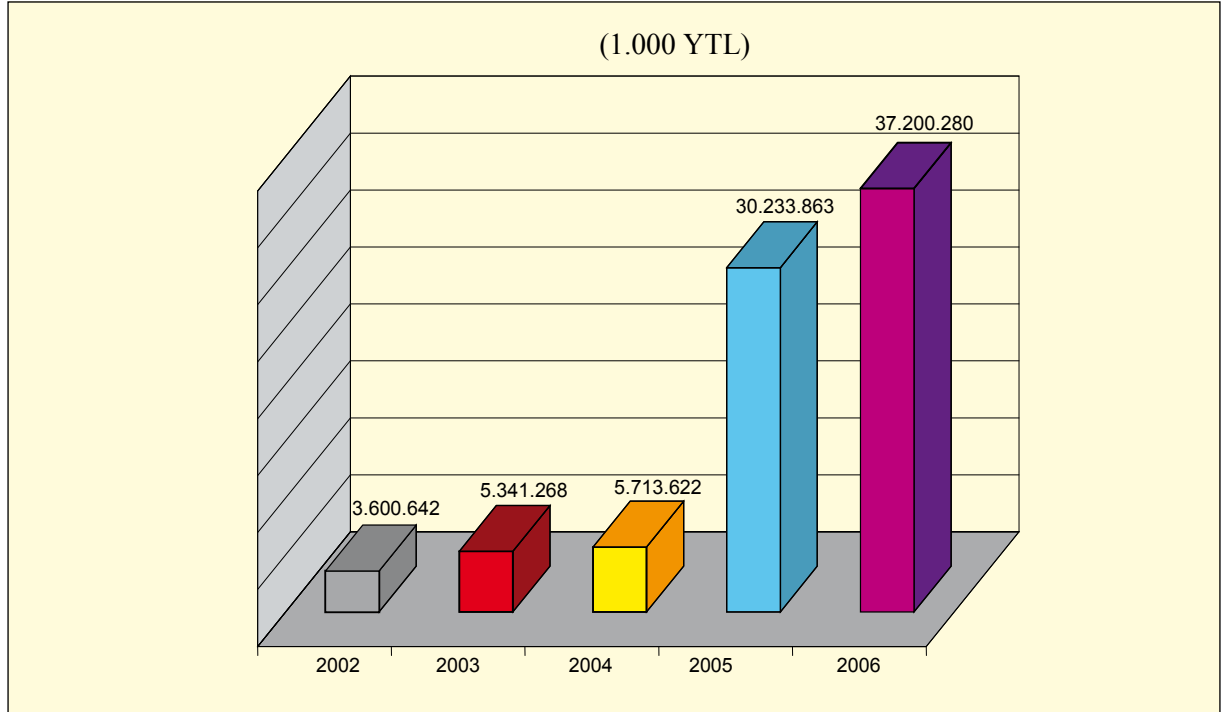

### 5.3.2.2.1.2. Sektörel ve Ekip İncelemeleri Sonuçları

#### a- Hazine Bonosu ve Devlet Tahvili Faiz Geliri Elde Eden Mükellefler Nezdindeki İncelemeler;

HAZİNE BONUSU VE DEVLET TAHVİLİ FAİZ GELİRİ ELDE EDEN MÜKELLEFLER						
İncelemeyi Yapan Gelirler Kontrolörü Sayısı	İncelenen Mükellef Sayısı	Düzenlenen Rapor Sayısı	İncelenen Matrah	Bulunan Matrah Farkı	Tarhı İstene Vergi	Kesilmesi İstene Ceza
62	153	103	1.201.118,94	71.348.880,31	11.304.076,82	17.139.028,20

#### b- LPG (Likit Petrol Gazı) Sektörü İncelemeleri;

LPG SEKTÖRÜ İNCELEMELERİ						
Ekibe Mensup Gelirler Kontrolörü Sayısı	İncelenen Mükellef Sayısı	Düzenlenen Rapor Sayısı	İncelenen Matrah	Bulunan Matrah Farkı	Tarhı İstene Vergi	Kesilmesi İstene Ceza
7	26	57	52.043.388,55	82.903.783,58	16.333.277,65	28.215.765,62

#### c- Serbest Bölgelerde Faaliyet Gösteren Şirketler Nezdindeki İncelemeler;

SERBEST BÖLGELERDE FAALİYET GÖSTEREN ŞİRKETLER						
Ekibe Mensup Gelirler Kontrolörü Sayısı	İncelenen Mükellef Sayısı	Düzenlenen Rapor Sayısı	İncelenen Matrah	Bulunan Matrah Farkı	Tarhı İstene Vergi	Kesilmesi İstene Ceza
6	52	154	176.469.464,60	455.277.486,14	68.695.383,51	70.973.279,66

#### d- Ağaç Sektörü İncelemeleri;

AĞAÇ SEKTÖRÜ İNCELEMELERİ						
Ekibe Mensup Gelirler Kontrolörü Sayısı	İncelenen Mükellef Sayısı	Düzenlenen Rapor Sayısı	İncelenen Matrah	Bulunan Matrah Farkı	Tarhı İstene Vergi	Kesilmesi İstene Ceza
3	8	20	2.867.894,01	37.906.996,00	1.032.244,90	1.262.563,88

#### e- Gayrimenkul Satan Mükellefler Nezdindeki İncelemeler;

GAYRİMENKUL SATIŞ İNCELEMELERİ						
İncelemeyi Yapan Gelirler Kontrolörü Sayısı	İncelenen Mükellef Sayısı	Düzenlenen Rapor Sayısı	İncelenen Matrah	Bulunan Matrah Farkı	Tarhı İstene Vergi	Kesilmesi İstene Ceza
73	208	233	33.675.623,37	163.044.817,64	14.179.914,59	21.681.402,68

**f- Banka Hesap Hareketleri İncelemeleri;**

<b>BANKA HESAP HAREKETLERİ İNCELEMELERİ</b>						
<b>İncelemeyi Yapan Gelirler Kontrolörü Sayısı</b>	<b>İncelenen Mükellef Sayısı</b>	<b>Düzenlenen Rapor Sayısı</b>	<b>İncelenen Matrah</b>	<b>Bulunan Matrah Farkı</b>	<b>Tarhi İstenen Vergi</b>	<b>Kesilmesi İstenen Ceza</b>
97	268	415	193.963.153,11	389.418.254,08	17.644.796,77	27.505.201,35

**g- GSM Operatörü Bayileri Nezdindeki İncelemeler;**

<b>GSM OPERATÖRÜ BAYİLERİ İNCELEMELERİ</b>						
<b>İncelemeyi Yapan Gelirler Kontrolörü Sayısı</b>	<b>İncelenen Mükellef Sayısı</b>	<b>Düzenlenen Rapor Sayısı</b>	<b>İncelenen Matrah</b>	<b>Bulunan Matrah Farkı</b>	<b>Tarhi İstenen Vergi</b>	<b>Kesilmesi İstenen Ceza</b>
94	202	1.135	77.393.930,83	116.554.395,42	31.754.843,90	27.080.683,21

**h- Market Zincirleri Nezdindeki İncelemeler;**

<b>MARKET ZİNCİRLERİ İNCELEMELERİ</b>						
<b>İncelemeyi Yapan Gelirler Kontrolörü Sayısı</b>	<b>İncelenen Mükellef Sayısı</b>	<b>Düzenlenen Rapor Sayısı</b>	<b>İncelenen Matrah</b>	<b>Bulunan Matrah Farkı</b>	<b>Tarhi İstenen Vergi</b>	<b>Kesilmesi İstenen Ceza</b>
16	16	13	99.619.336,36	6.188.927,07	1.305.305,94	1.311.248,06

**ı- Alkollü İçecek İncelemeleri;**

<b>ALKOLLÜ İÇECEKLER İNCELEMELERİ</b>						
<b>Ekibe Mensup Gelirler Kontrolörü Sayısı</b>	<b>İncelenen Mükellef Sayısı</b>	<b>Düzenlenen Rapor Sayısı</b>	<b>İncelenen Matrah</b>	<b>Bulunan Matrah Farkı</b>	<b>Tarhi İstenen Vergi</b>	<b>Kesilmesi İstenen Ceza</b>
1	1	7	-	77.839.370,08	13.192.966,60	13.209.966,60

**i- Banka İncelemeleri;**

<b>BANKA İNCELEMELERİ</b>						
<b>İncelemeyi Yapan Gelirler Kontrolörü Sayısı</b>	<b>İncelenen Mükellef Sayısı</b>	<b>Düzenlenen Rapor Sayısı</b>	<b>İncelenen Matrah</b>	<b>Bulunan Matrah Farkı</b>	<b>Tarhi İstenen Vergi</b>	<b>Kesilmesi İstenen Ceza</b>
4	43	45	-	648.437.808,86	12.529.885,48	12.439.297,24

## j- Düşük Bedelli İthalat İncelemeleri;

DÜŞÜK BEDELLİ İTHALAT İNCELEMELERİ						
İncelemeyi Yapan Gelirler Kontrolörü Sayısı	İncelenen Mükellef Sayısı	Düzenlenen Rapor Sayısı	İncelenen Matrah	Bulunan Matrah Farkı	Tarhi İstenen Vergi	Kesilmesi İstenen Ceza
4	6	42	6.079.437,24	13.286.787,85	680.220,07	735.065,77

### 5.3.2.2.2. 2006 Yılı Vergi İade İncelemesi Çalışmaları Sonuçları

Gelirler Kontrolörleri tarafından 2006 yılı içerisinde içerisinde de gerçekleştirilen vergi iadesi incelemelerinin sonuçları aşağıdaki gibidir;

Rapor Sayısı	İadesi İstenen Vergi	İadesi Kabul Edilen Vergi	İadesi Reddedilen Vergi	Kesilmesi İstenen Ceza
157	1.766.643.728,13	788.979.345,25	975.026.837,37	424.549.708,12

### 5.3.2.2.3. 2006 Yılı Tarhiyat Öncesi Uzlaşma Çalışmaları Sonuçları

Gelirler Kontrolörleri tarafından 2006 yılı içerisinde içerisinde de gerçekleştirilen tarhiyat öncesi uzlaşma sonuçları aşağıdaki gibidir;

Uzlaşılan Dosya Sayısı	Uzlaşmaya Konu Olan Vergi	Uzlaşma Sonucu Vergi	Uzlaşmaya Konu Olan Ceza	Uzlaşma Sonucu Ceza
1.574	43.687.386,86	26.572.606,41	51.359.421,75	1.729.935,08

### 5.3.2.2.4. Ön İnceleme ve Soruşturma Çalışmaları

Gelirler Kontrolörleri tarafından 2006 yılı içerisinde, 4483 sayılı Kanun ve 657 sayılı Kanunun disiplin hükümleri çerçevesinde gerçekleştirilen Ön İnceleme ve Soruşturma çalışmaları sonucunda 8 adet rapor düzenlenmiştir.

### 5.3.2.2.5. Masak İncelemeleri

4208 sayılı Kanun kapsamına giren kara para aklama suçunun araştırılması ve incelemesi amacıyla 2006 yılında Mali Suçları Araştırma Kurulu'nun talepleri doğrultusunda 28 Gelirler Kontrolörü Bakanlık Makamının Onayı ile Mali Suçları Araştırma Kurulu'nda görevlendirilmiştir.

### 5.3.2.2.6. Eğitim Çalışmaları

Başkanlığımızca, denetim gücünün nitelik yönünden artırılması için; seminer, konferans, panel, sempozyum ve hizmet içi eğitim yöntemleri ile Gelirler Kontrolörleri ve Stajyer Gelirler Kontrolörlerinin geçmiş yıl çalışmalarının değerlendirilmesi, eğitim ihtiyacının tespiti, eğitim plan ve programlarının hazırlanması, uygulanması, değerlendirilmesi, eğitim araştırmaları yapılması, geliştirilmesi ve diğer mesleki görevlerin yürütülmesi çalışmalarına büyük önem verilmektedir.

Bu çerçevede, 2006 yılı içerisinde Gelirler Kontrolörleri tarafından yapılan kurum içi ve Kurum dışı mesleki eğitim çalışmaları aşağıdaki gibidir;

- ✓ SMMM ve YMM'lere yönelik TÜRMOB'da verilen eğitimlere 15 Gelirler Kontrolörü katılmıştır.
- ✓ Vergi Konseyi Çalışma Grubuna 1 Gelirler Kontrolörü katılmıştır.
- ✓ Vergi Konseyi tarafından düzenlenen çalışmaya 1 Gelirler Kontrolörü katılmıştır.
- ✓ Gelir İdaresi Başkanlığı'nda yapılan Sunuma 22 Gelirler Kontrolörü katılmıştır.
- ✓ OECD Ankara Çok Taraflı Vergi Merkezinde verilen eğitimlere 6 Gelirler Kontrolörü katılmıştır.
- ✓ Karacabey Tic. ve San. Odası'nca düzenlenen seminere eğitici olarak 1 Gelirler Kontrolörü katılmıştır.
- ✓ İzmir İktisat ve Yüksek Ticaretçiler Mezunlar Derneği'nde (İZİMDER) verilen eğitimlere eğitici olarak 3 Gelirler Kontrolörü katılmıştır.
- ✓ İzmir Mesleki Eğitim Kursunda öğretici olarak 1 Gelirler Kontrolörü katılmıştır.
- ✓ İzmir Ekonomi Üniversitesi Meslek Yüksek Okulunda eğitici olarak 1 Gelirler Kontrolörü katılmıştır.
- ✓ Ankara Üniversitesi'nde Öğretici olarak 1 Gelirler Kontrolörü katılmıştır.
- ✓ Ankara Mesleki Eğitim Kursunda Öğretici olarak 6 Gelirler Kontrolörü katılmıştır.
- ✓ Hazine Avukatlarına verilen eğitimlerde Öğretici olarak 6 Gelirler Kontrolörü katılmıştır.
- ✓ Vergi Denetmen Yardımcısı Adaylarının Eğitime Öğretici olarak 4 Gelirler Kontrolörü katılmıştır.
- ✓ Denetimlerin etkin ve verimli yapılabilmesi amacıyla oluşturulan Çalışma Grubuna 2 Gelirler Kontrolörü katılmıştır.
- ✓ Sermaye Piyasası Kurulu'nda düzenlenen Eğitime 3 Gelirler Kontrolörü katılmıştır.
- ✓ MASAK ve KOM Başkanlığı tarafından verilen eğitimlere 1 Gelirler Kontrolörü katılmıştır.
- ✓ Gelir İdaresi Kapasitesinin Geliştirilmesi (Twinning eşleştirme) kapsamındaki çalışmalara 8 Gelirler Kontrolörü katılmıştır.
- ✓ Gelir İdaresi Başkanlığı'nca istenilen seminer ve toplantılara 6 Gelirler Kontrolörü katılmıştır.

### 5.3.3 Yaygın ve Yoğun Vergi Denetimi Sonuçları

01.01.2006-31.12.2006 tarihleri arasında Vergi Denetmenleri ve Yoklama Yetki Belgesi'ne sahip memurlar tarafından yapılan yaygın ve yoğun vergi denetimlerinde;

3 778 146 mükellef denetlenmiş,

40 248 yeni mükellefiyet tesis ettirilmiştir,

1 320 iş yerinde fiili envanter yapılmış,

24 162 iş yerinde hasılat tespiti yapılmış,

100.149.000.-YTL. usulsüzlük cezası kesilmiştir.

#### Türkiye Geneline Yaygın ve Yoğun Denetim Sonuçları

Yılı	Vergi Denetmeni Sayısı	Yoklama Yetkisi Verilen Memur Sayısı	Denetime Katılan Personel Sayısı	Denetlenen Mükellef Sayısı	Kesilen Usulsüzlük Cezası (YTL.)
2002	131	2963	3094	2.866.037	45.840.631
2003	187	4320	4507	2.903.111	65.443.280
2004	295	4554	4849	3.176.412	64.262.698
2005	208	3571	3779	3.342.798	98.775.956
2006	219	3720	3939	3.778.146	100.149.000



### 5.3.4 Zirai Ürünlerin Denetim Sonuçları

Vergi Denetimi ve Koordinasyonu İç Genelgesi çerçevesinde 27 ilde 01.07.1995'den itibaren Vergi Denetmenleri Koordinatörlüğünde yapılan ve yoklama yetki belgeli memurların katılımı ile başlatılan zirai ürünlerin denetimleri sürdürülmektedir.

01.01.2006-31.12.2006 tarihleri arasında 27 ilde yapılan zirai ürünlerin denetimleri sonucunda;

- 93 377 mükellef denetlenmiş,
- 85 iş yerinde fiili envanter yapılmış,
- 9 iş yerinde kaydi envanter yapılmış,
- 11 313 tutanak tutulmuş,
- 1.300.000.-YTL. usulsüzlük cezası kesilmiştir.

### 27 İlde Yapılan Zirai Ürünlerin Denetim Sonuçları

Yılı	Denetlenen Mükellef Sayısı	Fiili Envanter Yapılan İşyeri Sayısı	Kaydi Envanter Yapılan İşyeri Sayısı	Tutulan Tutanak Sayısı	Kesilen Usulsüzlük Cezası (YTL.)
2002	30.168	325	20	5.815	479.660
2003	37.543	389	127	9.232	6.888.526
2004	58.583	88	9	22.789	1.325.970
2005	88.276	448	291	14.423	2.466.081
2006	93 377	85	9	11 313	1.300.000

### 5.3.5. Turizm Yörelerinde Yapılan Denetimlerin Sonuçları

01.07.2006-30.09.2006 tarihleri arasında turizm faaliyetlerinin yoğun olarak yaşandığı 15 ilde yaptırılan denetim sonucunda;

- 276 702 mükellef denetlenmiş,
- 55 819 cezalı tutanak düzenlenmiş,
- 12 815 hasılat tespiti yapılmış,
- 16.894.666.-YTL. ceza kesilmiştir.

### 5.3.6. Ramazan Bayramı Tatili Süresince Yapılan Yaygın ve Yoğun Vergi Denetim Sonuçları

Türkiye genelinde ramazan bayramı tatili süresince yapılan yaygın ve yoğun vergi denetim sonucunda;

- 55 574 mükellef denetlenmiş,
- 505 yeni mükellefiyet tesis ettirilmiştir,
- 2 630 iş yerinde hasılat tespiti yapılmış,
- 19.626.096.-YTL. hasılat miktarı tespit edilmiş,
- 1.703.275.-YTL. usulsüzlük cezası kesilmiştir.

### **5.3.7. Kurban Bayramı ve Yılbaşı Tatili Süresince Yapılan Yaygın ve Yoğun Vergi Denetim Sonuçları**

Türkiye genelinde kurban bayramı ve yılbaşı tatili süresince yapılan yaygın ve yoğun vergi denetim sonucunda;

- 43 469 mükellef denetlenmiş,
- 360 yeni mükellefiyet tesis ettirilmiştir,
- 4 346 iş yerinde hasılat tespiti yapılmış,
- 37.381.341.-YTL. hasılat miktarı tespit edilmiş,
- 979.307.-YTL. usulsüzlük cezası kesilmiştir.

### **5.3.8. Ba-Bs Bildirim Formlarının Denetimi**

Bilanço esasına göre defter tutan mükelleflerin 2004 yılına ilişkin vermiş oldukları Ba (mal ve hizmet alımlarına ilişkin bildirim formu) - Bs (mal ve hizmet satışlarına ilişkin bildirim formu) Bildirim Formlarının analiz edilmesi sonucunda incelenmesinde fayda görülen B101 kodu ile 5.393, B201 kodu ile 6.746 olmak üzere toplam 12.139 mükellef incelenmek üzere vergi dairesi başkanlıklarına ve defterdarlıklara gönderilmiştir.

### **5.3.9. Akaryakıt İstasyonlarının Türkiye Geneli Denetim Sonuçları**

Akaryakıt istasyonlarında akaryakıt pompalarına ödeme kaydedici cihazlarının bağlanıp bağlanmadığına, akaryakıt istasyonları tarafından akaryakıt verilen aracın plaka numarası yerine, bir başka plaka numarasına belge düzenlenip düzenlenmediğine yönelik olarak yurt çapında 14-22 Ekim 2006 tarihleri arasında yaygın ve yoğun vergi denetimleri yaptırılmıştır. Yaptırılan bu denetimler sonucunda;

- 11 768 mükellef denetlenmiş,
- 6 595 tutanak tutulmuş,
- 1.789.412.-YTL. usulsüzlük cezası kesilmiş,
- 75 mükellef ise incelemeye sevk edilmiştir.

### **5.3.10. Et ve Et Ürünleri Denetimleri**

Et yetiştiricileri nezdinde kayıtdışılığın önlenmesi ve kaçak et kesimi ile mücadele etmek amacıyla yurt genelinde adı geçen faaliyetin yaygın olarak görüldüğü 29 ilde et kesim yerleri, mezbahalar ve soğuk hava depoları nezdinde 11.12.2006, 18.12.2006 ve 27.12.2006-02.01.2006 tarihlerinde olmak üzere 3 kez yaygın vergi denetimi ve yoklama yaptırılmış olup, yapılan çalışmalar neticesinde 339 yetiştirici vergi incelemesine alınmıştır.

### **5.3.11. Enerji Piyasası Düzenleme Kurumu Denetimleri**

Kaçak akaryakıtla mücadele çalışmaları kapsamında petrol piyasasında depolama faaliyetinde bulunan gerçek ve tüzel kişilerin tesislerinde (30 ilde 57 Noktada) Enerji Piyasası Düzenleme Kurumu ve diğer Kamu Kurumları ile koordineli olarak 29.08.2006 tarihinde denetimler yapılmıştır. Denetimler sonucunda fiili-kaydi envanter farkı bulunan mükellefler nezdinde vergi incelemesi başlatılmıştır.

### 5.3.12. Pos Cihazı Kullanan Mükelleflerin Denetimi

Kredi kartı yoluyla yapılan satışlara ilişkin bilgiler ile Katma Değer Vergileri Beyannamelerinin karşılaştırılması sonucu ortaya çıkan 2004 ve 2005 yıllarına ilişkin uyumsuzlukların ilgili mükellefleri bilgilendirmek suretiyle mükellefler tarafından düzeltme beyannamesi veya pişmanlıkla beyanname vermek yoluyla giderilmesini amaçlayan Gönüllü Uyum Projesi 2006/1 kapsamında, 2004-2005 yıllarında mükelleflerin POS makinesi ile elde ettikleri hasılat ile KDV beyanları karşılaştırılarak uyumsuzluk görülen 100.000,00 YTL ve üzeri 2 657 mükellef 10 Ekim 2006 tarihinde incelemeye gönderilmiştir.

### 5.3.13. İhbar Dilekçeleri

01.01.2006 - 31.12.2006 tarihleri arasında Başkanlığa gelen 3 172 ihbar dilekçesinden;

1 486'sı Vergi Dairesi Başkanlıklarına ve Valiliklere,

9'u Hesap Uzmanları Kurulu Başkanlığına,

71'i Gelirler Kontrolörleri Daire Başkanlığına,

239'u ilgili servislere gönderilmiştir.

1905 sayılı Kanun uyarınca 1/1/2006 - 31/12/2006 tarihleri arasında ihbarda bulunan 73 kişiye ödenmek üzere toplam 612.466,00 YTL ihbar ikramiyesi ödeneği ilgili vergi dairelerine gönderilmiştir.

#### 2006 Yılında Başkanlığımıza Gelen İhbar Dilekçeleri

Aylar	Gelen Dilekçe Adedi	Vergi Dairesi Başkanlıklarına gönderilen dilekçe	Valiliklere Gönderilen dilekçe	Gelirler Kontrolörlerine Gönderilen Dilekçe	Hesap Uzmanları Kuruluna Gönderilen Dilekçe	İlgili Servislere Gönderilen Dilekçe
OCAK	203	85	15	1		17
ŞUBAT	236	87	30	8	2	17
MART	230	92	18	10	1	21
NİSAN	278	113	20	7		17
MAYIS	333	124	32	5	1	18
HAZİRAN	261	81	20	5		19
TEMMUZ	247	112	22	4	2	14
AĞUSTOS	328	128	28	1		44
EYLÜL	261	110	22	8		20
EKİM	257	95	24	3		14
KASIM	282	101	14	8	3	15
ARALIK	256	93	20	11		23
<b>TOPLAM</b>	<b>3172</b>	<b>1221</b>	<b>265</b>	<b>71</b>	<b>9</b>	<b>239</b>

### 5.3.14. Tarhiyat Öncesi Uzlaşma Sonuçları

#### 5.3.14.1. Mahalli Denetim Elemanlarınca Yapılan İncelemelerle İlgili Tarhiyat Öncesi Uzlaşma Sonuçları

İLLER	UZLAŞMA TALEBİNE KONU OLAN RAPOR SAYISI	UZLAŞILAN RAPOR SAYISI	UZLAŞMA SONRASI VERGİ MİKTARI (YTL)	UZLAŞMA SONRASI CEZA MİKTARI (YTL)
ADANA	1.627	1.439	5.559.050,83	443.057,66
ADYAMAN	77	71	570.778,00	69.285,00
AFYON*	140	141	600.267,83	79.766,00
AĞRI	16	16	92.200,00	22.200,00
AMASYA	169	169	300.738,00	29.890,00
ANKARA	2.044	1.786	12.293.685,41	1.053.344,00
ANTALYA	297	293	1.680.454,68	261.354,81
ARTVIN	95	93	55.354,92	14.365,72
AYDIN	631	617	1.978.917,66	174.953,87
BALIKESİR	491	383	2.620.817,00	350.547,00
BİLECİK	8	8	55.090,00	16.355,00
BİNGÖL	5	5	31.843,41	14.766,00
BİTLİS	29	15	26.180,00	4.850,00
BOLU	228	215	704.030,01	61.998,00
BURDUR	23	23	68.420,00	6.434,00
BURSA	1.817	1.554	4.962.715,71	788.197,00
ÇANAKKALE	217	211	971.123,78	128.322,00
ÇANKIRI	11	11	70.973,07	17.013,40
ÇORUM	487	342	634.159,98	83.641,00
DENİZLİ	558	537	2.083.402,00	285.297,00
DIYARBAKIR	222	222	2.030.957,43	177.955,00
EDİRNE	330	324	595.698,30	12.083,00
ELAZIĞ	46	46	292.402,97	46.058,00
ERZİNCAN	172	171	131.720,35	53.863,77
ERZURUM	599	593	1.405.329,00	245.579,00
ESKİŞEHİR	255	253	1.000.022,15	168.215,00
GAZİANTEP	60	57	65.461,00	46.019,00
GİRESUN	2	2	81.927,96	9.600,00
GÜMÜŞHANE	36	35	32.732,00	21.894,00
HAKKARİ	0	0	0,00	0,00
HATAY	168	94	720.014,00	146.339,60
ISPARTA	623	596	506.562,00	55.487,00
İÇEL	201	178	675.794,10	107.783,10
İSTANBUL	1.586	1.302	12.933.431,00	1.425.187,00
İZMİR	32	30	361.167,00	2.721,00
KARS	16	16	70.127,51	4.217,00
KASTAMONU	90	90	140.564,29	47.107,00
KAYSERİ	368	341	2.174.487,00	25.234.759,00
KIRKLARELİ	28	27	51.785.512,00	1.699.242,00

\* Uzlaşılan rapor sayısının fazlalığı geçmiş yıldan devreden dosyalardan kaynaklanmaktadır.

İLLER	UZLAŞMA TALEBİNE KONU OLAN RAPOR SAYISI	UZLAŞILAN RAPOR SAYISI	UZLAŞMA SONRASI VERGİ MİKTARI (YTL)	UZLAŞMA SONRASI CEZA MİKTARI (YTL)
KIRŞEHİR	25	24	89.961,28	11.272,35
KOCAELİ	1.153	1.056	6.039.923,90	620.714,00
KONYA	623	473	1.176.098,00	150.459,20
KÜTAHYA	154	152	329.391,41	28.264,66
MALATYA	138	138	826.308,93	74.925,00
MANİSA	1.023	943	2.337.324,72	645.168,19
K.MARAŞ	220	195	539.484,00	63.052,00
MARDİN	45	43	262.532,73	22.980,00
MUĞLA	37	37	86.821,00	9.205,00
MUŞ	0	0	0,00	0,00
NEVŞEHİR	33	21	11.730,00	1.045,00
NİĞDE	13	13	74.883,64	28.699,00
ORDU	262	244	687.135,22	90.715,00
RİZE	74	74	79.755,00	12.245,00
SAKARYA	196	188	585.844,25	94.415,00
SAMSUN	1.994	1.855	5.884.316,00	774.047,00
SIİRT	57	57	602.235,04	78.785,00
SINOP	22	20	863.624,18	42.777,00
SİVAS	90	87	436.779,50	32.779,00
TEKİRDAĞ	177	162	395.707,91	44.298,00
TOKAT	102	102	311.949,05	52.035,00
TRABZON	273	247	1.099.206,00	91.808,00
TUNCELİ	10	10	8.420,00	690,00
Ş.URFA	82	79	2.006.849,24	199.650,00
UŞAK	87	87	297.613,63	28.620,00
VAN	69	69	227.897,00	13.589,00
YOZGAT	34	34	63.036,35	26.037,00
ZONGULDAK	270	164	355.813,33	13.866,21
AKSARAY	17	17	56.184,54	23.265,75
BAYBURT	15	15	20.217,50	80,00
KARAMAN	0	0	0,00	0,00
KIRIKKALE	89	89	314.106,29	37.227,00
BATMAN	21	20	260.046,00	39.645,00
ŞIRNAK	21	21	269.848,00	132.654,00
BARTIN	24	24	60.891,39	8.994,00
ARDAHAN	0	0	0,00	0,00
İĞDIR	36	36	112.312,41	13.905,00
YALOVA	57	54	374.640,30	60.120,00
KARABÜK	31	31	261.615,12	42.471,05
KİLİS	0	0	0,00	0,00
OSMANIYE	12	10	92.037,40	15.600,00
DÜZCE	41	39	81.113,53	9.826,19
<b>TOPLAM</b>	<b>21.431</b>	<b>19.236</b>	<b>137.947.766,14</b>	<b>37.045.675,53</b>

### 5.3.15. Tarhiyat Sonrası Uzlaşma Sonuçları

#### 5.3.15.1. Tarhiyat Sonrası Uzlaşma Komisyonlarında Uzlaşmaya Konu Olan ve Uzlaşılan Dosya Sayıları

(YTL)

İLLER	UZLAŞMAYA KONU OLAN			UZLAŞILAN		
	DOSYA SAYISI	VERGİ MİKTARI	CEZA MİKTARI	DOSYA SAYISI	VERGİ MİKTARI	CEZA MİKTARI
ADANA	3.472	2.937.571	5.984.749	3.254	2.380.033	300.678
ADIYAMAN	160	75.494	125.737	159	60.288	8.817
AFYON	1.263	634.285	1.591.060	1.203	598.005	552.141
AĞRI	287	245.429	294.838	273	177.532	16.666
AMASYA	228	308.722	287.021	225	185.844	19.668
ANKARA	3.546	39.063.801	49.126.937	3.290	18.239.280	1.475.035
ANTALYA	1.747	2.500.652	4.679.965	1.492	1.589.783	283.887
ARTVIN	66	42.421	75.464	71	37.958	14.393
AYDIN	3.688	1.941.053	3.930.471	3.188	1.195.285	238.515
BALIKESİR	1.407	1.038.134	1.549.033	1.266	628.206	65.310
BİLECİK	416	95.959	234.705	416	85.692	24.021
BİNGÖL	32	33.674	42.279	32	30.891	2.042
BİTLİS	106	8.929	77.792	61	8.366	8.187
BOLU	723	118.212	317.840	561	82.848	25.094
BURDUR	1.021	333.358	638.054	887	262.097	61.981
BURSA	3.752	8.642.288	11.255.648	3.451	5.952.930	556.160
ÇANAKKALE	569	696.066	975.436	514	286.772	73.349
ÇANKIRI	248	113.470	214.769	248	104.159	22.381
ÇORUM	905	418.881	592.370	795	336.722	55.419
DENİZLİ	1.422	1.288.250	2.372.126	1.309	1.204.049	153.203
DIYARBAKIR	2.230	357.678	965.254	2.185	307.212	65.899
EDİRNE	1.078	282.803	611.753	1.056	204.437	27.624
ELAZIĞ	525	166.607	384.967	517	147.615	31.423
ERZİNCAN	190	67.668	172.444	183	55.892	14.530
ERZURUM	368	308.102	590.799	360	216.940	52.653
ESKİŞEHİR	2.646	1.246.336	2.394.908	2.174	968.203	840.864
GAZİANTEP	1.379	874.314	1.972.302	1.273	790.576	182.614
GİRESUN	534	143.727	368.167	529	124.177	26.625
GÜMÜŞHANE	43	9.343	50.463	43	9.326	7.173
HAKKARİ	69	11.406	57.438	62	11.406	6.924
HATAY	4.038	3.287.521	5.562.514	3.368	2.415.225	310.095
ISPARTA	1.154	568.405	1.223.782	1.077	535.010	78.832
İÇEL	6.088	4.154.691	6.259.334	5.988	3.238.017	391.282
İSTANBUL	27.791	64.585.103	143.482.647	26.591	35.065.015	6.651.913
İZMİR	7.851	30.511.056	41.149.284	6.403	6.738.633	855.232
KARS	199	24.949	89.066	198	22.428	15.425
KASTAMONU	290	234.719	403.351	284	136.084	26.509
KAYSERİ	1.144	1.374.984	2.804.459	1.144	1.314.383	213.036
KIRKLARELİ	1.379	561.040	830.781	1.039	485.259	59.595

İLLER	UZLAŞMAYA KONU OLAN			UZLAŞILAN		
	DOSYA SAYISI	VERGİ MİKTARI	CEZA MİKTARI	DOSYA SAYISI	VERGİ MİKTARI	CEZA MİKTARI
KİRŞEHİR	339	65.429	149.402	334	65.332	24.193
KOCAELİ	2.186	5.904.378	10.302.132	1.989	1.522.411	289.212
KONYA	2.204	2.176.608	3.770.842	2.163	1.659.683	240.725
KÜTAHYA	1.936	319.178	773.821	1.517	304.439	80.451
MALATYA	2.026	336.785	649.466	1.467	202.559	36.809
MANİSA	5.292	3.488.882	5.885.785	4.583	2.039.309	418.861
K.MARAŞ	975	2.327.351	3.493.919	855	1.059.852	81.233
MARDİN	7	49.408	50.110	7	39.612	2.951
MUĞLA	2.179	1.751.196	3.773.329	2.129	1.047.829	274.052
MUŞ	128	98.170	193.725	128	96.626	16.628
NEVŞEHİR	708	296.432	620.815	685	221.232	49.878
NİĞDE	394	108.342	308.842	394	106.512	29.388
ORDU	1.158	845.427	1.066.882	1.126	177.135	70.407
RİZE	711	284.918	466.538	694	265.560	37.473
SAKARYA	1.287	854.308	2.292.865	1.283	849.047	140.768
SAMSUN	2.030	814.419	1.413.503	2.021	690.458	98.463
SIİRT	295	172.205	272.854	274	147.131	18.124
SİNOP	1.383	268.816	569.584	1.382	248.018	31.288
SİVAS	562	390.733	781.685	553	325.895	49.400
TEKİRDAĞ	1.120	330.170	825.981	1.060	260.289	60.539
TOKAT	1.123	248.448	3.364.198	919	154.495	815.198
TRABZON	773	1.552.312	2.402.494	756	902.630	89.126
TUNCELİ	40	62.675	69.979	40	48.310	5.503
Ş.URFA	834	683.372	1.342.109	801	262.348	71.027
UŞAK*	1.071	315.396	739.399	1.238	173.329	40.168
VAN	455	168.607	365.725	454	155.268	26.299
YOZGAT	367	331.719	538.670	356	239.305	30.049
ZONGULDAK	2.088	269.847	1.012.594	2.064	235.607	92.020
AKSARAY	187	482.094	643.574	169	452.829	38.221
BAYBURT	79	47.146	67.561	78	38.763	4.079
KARAMAN	124	86.004	162.786	123	79.515	8.497
KIRIKKALE	1.297	319.115	1.156.835	1.256	272.160	87.755
BATMAN	213	319.782	533.868	211	300.645	44.846
ŞIRNAK	81	34.556	190.279	80	30.258	15.769
BARTIN	412	57.490	213.970	412	53.862	20.005
ARDAHAN	429	92.077	124.797	420	82.432	12.847
İĞDIR	41	118.605	189.048	41	39.347	9.417
YALOVA	107	258.807	407.787	107	254.919	36.316
KARABÜK	987	227.453	414.524	966	223.450	36.408
KİLİS	153	117.163	148.618	146	58.915	6.701
OSMANİYE	1.856	493.023	852.108	1.211	308.443	57.059
DÜZCE	410	87.803	200.060	409	81.751	22.007
<b>TOPLAM</b>	<b>124.101</b>	<b>196.563.747</b>	<b>346.543.065</b>	<b>114.070</b>	<b>102.010.089</b>	<b>17.435.353</b>

\* Uzlaşılan rapor sayısının fazlalığı geçmiş yıldan devreden dosyalardan kaynaklanmaktadır.





## 6. YÖNETİM VE İÇ KONTROL SİSTEMİ

5018 sayılı Kamu Mali Yönetimi ve Kontrol Kanunu uyarınca stratejik yönetim anlayışının benimsenmesi, süreç yönetiminin hayata geçirilmesi, performans esaslı hazırlanan bütçelerin stratejik planla ilişkilendirilmesi ve bu hedeflerin gerçekleştirilmesi için bütün sistemin sağlıklı çalışmasını sağlayacak etkili bir iç kontrol sisteminin oluşturulmasıdır.

İç kontrol idarenin amaçlarına, belirlenmiş politikalara ve mevzuata uygun olarak;

a- Faaliyetlerin etkili, ekonomik ve verimli bir şekilde yürütülmesini,

b- Varlık ve kaynakların korunmasını,

c- Muhasebe kayıtlarının doğru ve tam olarak tutulmasını,

d- Malî bilgi ve yönetim bilgisinin zamanında ve güvenilir olarak üretilmesini sağlamak üzere idare tarafından oluşturulan organizasyon, yöntem ve süreçle iç denetimi kapsayan malî ve diğer kontroller bütünüdür.

### İç Kontrol

İç ve ön mali kontrole ilişkin aşağıdaki çalışmalar yapılmıştır;

Başkanlığımızın faaliyetlerini iç ve ön mali kontrol sistemi açısından bütçe, aylık tahakkuku, diğer tahakkuk işlemleri ile vize işlemleri olarak değerlendirebiliriz.

Bütçe işlemlerinde harcama yetkilisi Daire Başkanları ve Strateji Geliştirme Daire Başkanlığımızca merkez ve taşra harcama birimlerinin ödenek durumları ve harcamalarının takibi önem arz etmektedir. Aylık dönemlerle harcama birimlerinin bütçe tertipleri itibarıyla harcamaları takip edilmekte ve bu harcamalar ödenek talepleri ile karşılaştırılmaktadır. Her ay hem talep hem de ödenek durumlarında düzeltmeler yapılmaktadır. Amaç, harcama birimlerinde gereksiz ödenek tutulmasına mani olmak, ihtiyacı en kısa zamanda karşılamaktır. Bu amaç doğrultusunda yıl içinde tenkis, aktarma, revize, serbest bırakma işlemleri takip edilmektedir.

Tüm bütçe işlemleri, alanlarında deneyimli personel tarafından gerçekleştirilmekte olup, birimlerin harcama yetkilisi olan Daire Başkanı tarafından kontrol edilmekte ve gerekli yönlendirmeler yapılmaktadır. Ayrıca merkez ve taşra birimlerine ödenek aktarma işlemleri Maliye Bakanlığınca belirlenen serbest bırakma oranları, bütçe disiplini ve ihtiyaçlar gözetilerek Strateji Geliştirme Daire Başkanlığınca onaylanarak dağıtımı yapılmaktadır.

Aylık tahakkuk işlemlerinin hatasız, hızlı ve ilgili mevzuata uygun şekilde yapılması için veriler düzenli olarak say2000i sistemine aktarılarak gerçekleştirilmektedir. Başkanlığımız personelinin fazla mesai ücreti ödenmesinde turnike sistemleri raporları esas alınmaktadır. Raporlar hem Şube personeli tarafından hem de hiyerarşik yöneticiler tarafından kontrol edilmektedir. Merkeze bağlı gelir birimlerinin fazla mesai kontrolü de düzenli ve belirsiz aralıklarla yapılmaktadır.

Mal ve hizmet alımları ilgili birimlerin talebine istinaden Maliye Bakanlığınca belirlenen serbest bırakma oranları, bütçe disiplini verimlilik ve tutumluluk ilkelerine dikkat edilerek, önce harcama yetkilisi tarafından işlemin yapılması için izin verilmektedir. Harcama izni alındıktan sonra 4734 sayılı Kamu İhale Kanununun ilgili hükümlerine göre işlem sonuçlandırılmaktadır. İşlem sonuçlandıktan sonra Merkezi Yönetim Harcama Belgeleri Yönetmeliği eki belgeler ödeme emrine bağlanarak önce gerçekleştirme görevlisi tarafından usulüne uygun olduğu tespit edildikten sonra, imzalanmak suretiyle harcama yetkilisinin onayına sunulmakta; harcama yetkilisinin onayını müteakip ödeme yapılmak üzere Maliye Bakanlığı Merkez Saymanlık Müdürlüğüne ödeme emri belgesi gönderilmektedir.

Mal ve hizmet alımında 4734 sayılı Kamu İhale Kanun hükümlerine göre işlem gerçekleştirilirken harcama miktarına göre, 5018 sayılı Kamu Mali Yönetimi ve Kontrol Kanununun 55, 57 ve 58 inci maddeleri ve İç Kontrol ve Ön Mali Kontrole İlişkin Usul ve Esaslar Hakkındaki Yönetmelik hükümleri doğrultusunda iç ve ön mali kontrol yapılmaktadır.

Başkanlığımız merkez teşkilatının 2006 yılı harcamalarına ilişkin 5294 adet Ödeme Emri Belgesi ve 270 adet Muhasebe İşlem Fişi intikal etmiş olup, intikal eden evraklardan ön mali kontrol sonucu hatalı bulunanların düzeltilmesi sağlanarak işlemler neticelendirilmiştir.

Başkanlığımız merkez ve taşra teşkilatının İç Kontrol ve Ön Mali Kontrole İlişkin Usul ve Esaslar Hakkındaki Yönetmelik hükümleri doğrultusunda;

- 1 adet yan ödeme cetveli,
  - 1 adet seyyar görev tazminat cetveli,
  - 2 adet seyahat kartı listesi,
  - 1579 adet kadro dağılım cetveli,
  - 1 adet geçici işçi pozisyonları cetveli,
  - 6 adet taahhüt evrakı ve sözleşme tasarısı,
- İncelenerek mevzuata uygunluk yönünden görüş verilmiştir.

## II- AMAÇ ve HEDEFLER

### İdarenin Amaç ve Hedefleri

Başkanlığımız, mükelleflerimizin vergiye gönüllü uyumunun sağlanması temel amacına yönelik olarak, daha kaliteli mükellef hizmetini daha basit ve az maliyetli hizmet prosedürleri ile sunan faaliyetlere geniş yer vermiştir. Böylece bir yandan sunulan mevcut hizmet kalitesi geliştirilirken, diğer yandan değişen şartlara uygun yeni hizmet seçenekleri oluşturulmuştur.

Bu kapsamda Başkanlığımız elektronik ortamda verdiği hizmetleri arttıracak, e-beyanname uygulamasını kapsamını genişletecek ayrıca mükelleflerimize büyük bir kolaylık sağlayacak olan modern bir çağrı merkezini faaliyete geçirecektir. Bunun yanı sıra mükellef beklenti, öneri ve görüşlerini almak için çeşitli iletişim kanallarını daha etkin şekilde kullanarak, farklı mükellef profilleri için farklı çözümler üretmeye yönelik çalışmalar yapacaktır.

Ülkemizin en büyük iktisadi sorunlarından biri olan kayıt dışı ekonomiyle mücadeleyle ilgili olan bir diğer amacımız uyumun gönüllülük esasına göre sağlanamadığı durumlar için uyum risklerini tespit etmeye ve değerlendirmeye yönelik tedbirleri içermektedir. Bu kapsamda risk analizine dayalı denetim seçim sisteminin kurulması öngörülmüştür.

Vergi sisteminin beyan esasına dayandığı ülkemizde, kayıt dışı ekonomiyle mücadele ve vergi denetiminin etkinliği konuları arasındaki güçlü ilişki, Başkanlığımızın, denetim fonksiyonu ile ilgili uygulama politikalarına öncelikli olarak önem vermesini gerektirmiştir. Ödenmesi gereken vergilerin doğruluğunu araştırmak, tespit etmek ve düzeltmek amacıyla yapılan denetimin temel amacı kişileri yasalara uygun davranmaya yöneltmektir. Ayrıca, denetimin, mükellef ve vergiyi doğuran işlemle ilgili araştırma, hata ve noksanlıkların tespit edilmesi ve düzeltilmesi fonksiyonunun yanı sıra, kayıt dışılığın oluşmasının önleyici fonksiyonun da bulunması, bu doğrultuda bilgi teknolojileri ile desteklenmiş uygulamalara geniş yer verilmesine neden olmuştur.

Gelir İdaresinin görevlerini yerine getirmesinde organizasyon yapısı, insan kaynaklarının niteliği ve niceliği, iş süreçlerinin verimliliği ve teknolojik olanaklardan yararlanma düzeyi konularının taşıdığı büyük önem nedeniyle, bu hususlardaki gelişimi hedefleyen faaliyetlere geniş yer verilmesi de öngörülmüştür.

Son olarak, küreselleşen dünyada katılımcılık ve üretkenlik temel değerlerine inanan Başkanlığımız, uluslar arası platformda, izleyen ve bilgi edinen konumdan, politika süreçlerine doğrudan katılıma geçmeyi öngörmektedir. Bu bağlamda uygulamalarında, uluslar arası alanda etkileyen ve politika üreten duruşunu destekleyecek faaliyetlerin de üzerinde önemle durmuştur.



# III- FAALİYETLERE İLİŞKİN BİLGİ VE DEĞERLENDİRMELER

## A-Mali Bilgiler

### 1- Bütçe Uygulama Sonuçları ve Temel Mali Tablolara İlişkin Açıklamalar.

Başkanlığımıza 2006 yılı bütçesiyle 2.605.564.000 YTL ödenek tahsis edilmiştir. Daha sonra yıl içinde 1.500.000.000 YTL ödenek Emeklilere Vergi İadesi Olarak tertip edilen miktar bütçemizden düşülmüştür. Yedek ödenekten de 06 Sermaye Giderlerine 28.144.000 YTL, 01 Personel Giderlerine 19.610.000 YTL, 02 Sosyal Güvenlik Kuruluşları Devlet Primi Giderine 3.500.000 YTL, 03 Mal ve Hizmet Alım Giderlerine 5.000.000 YTL. olmak üzere toplam 56.254.000 YTL. ödenek aktarılmıştır. Bütçemizdeki toplam 1.161.818.000 YTL. ödeneğin % 99'u olan 1.152.886.000 YTL harcanmıştır. Bu rakam 2005 yılı harcaması ile karşılaştırıldığında %11 oranında bir artışa tekabül etmektedir.

### GELİR İDARESİ BAŞKANLIĞI 2003-2006 BÜTÇE GİDERLERİNİN EKONOMİK SINIFLANDIRILMASI TABLOSU

(Bin YTL)

Hesap Kodu	Ekonomik				Bütçe Giderinin Türü	2003		2004		2005		2006	
	1	2	3	4		ÖDENEK	HARCAMA	ÖDENEK	HARCAMA	ÖDENEK	HARCAMA	ÖDENEK	HARCAMA
	1				PERSONEL GİDERLERİ	408.281	484.983	553.573	617.962	663.530	676.845	762.213	760.181
	2				SOSYAL GÜVENLİK KURUMLARINA DEVLET PRİMİ GİDERLERİ	50.461	58.634	65.740	67.203	74.490	75.444	85.749	85.600
	3				MAL VE HİZMET ALIMLARI	106.986	93.480	189.983	176.188	201.818	197.032	223.083	227.225
	5				CARİ TRANSFERLER	1.000	450					6.029	6.029
	6				SERMAYE GİDERLERİ	62.652	29.104	68.649	60.933	103.047	93.454	84.744	73.851
					TOPLAM	629.380	666.651	877.945	922.286	1.042.885	1.042.775	1.161.818	1.152.886

### 2003-2006 YILLARI BÜTÇE GİDERLERİNİN EKONOMİK SINIFLANDIRILMASI

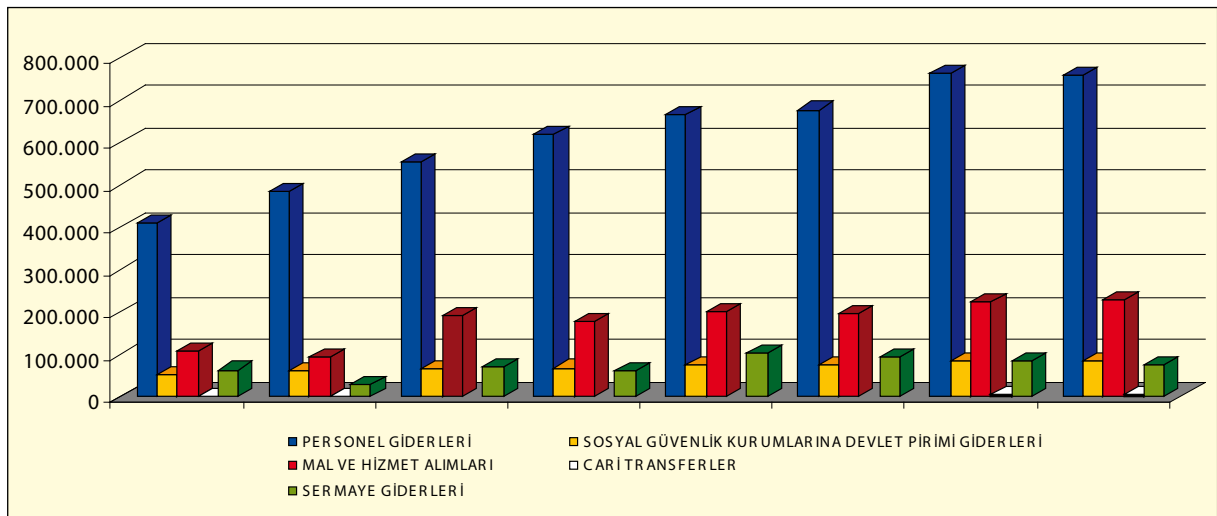

## 2003-2006 YILLARI BÜTÇE GİDERLERİNİN FONKSİYONEL SINIFLANDIRILMASI

(Bin YTL)

Fonksiyonel				FONKSİYON ADI	2003		2004		2005		2006	
1	2	3	4		ÖDENEK	HARCAMA	ÖDENEK	HARCAMA	ÖDENEK	HARCAMA	ÖDENEK	HARCAMA
1				GENEL KAMU HİZMETLERİ	629.380	666.651	877.945	922.286	1.042.885	1.042.775	1.161.818	1.152.886
	1			Yasama ve Yürütme Organları, Finansal ve Mali İşler ve Hizmetler	629.380	666.651	877.945	922.286	1.042.885	1.042.775	1.161.818	1.152.886
		2		Finansal ve Mali İşler ve Hizmetler	629.380	666.651	877.945	922.286	1.042.885	1.042.775	1.161.818	1.152.886
				TOPLAM	629.380	666.651	877.945	922.286	1.042.885	1.042.775	1.161.818	1.152.886

Gelir İdaresi Başkanlığı bütçesinde yer alan ödeneklerin tamamı finansman tipi sınıflandırması itibariyle "1-Genel Bütçeli İdareler" ödenek türünde yer almaktadır.

2003 yılı harcamalarının %73'ü personel giderleri, %9'u sosyal güvenlik kurumlarına devlet primi gideri, %14'ü mal ve hizmet alım giderleri, %4'ü de sermaye gideri olarak yapılmıştır.

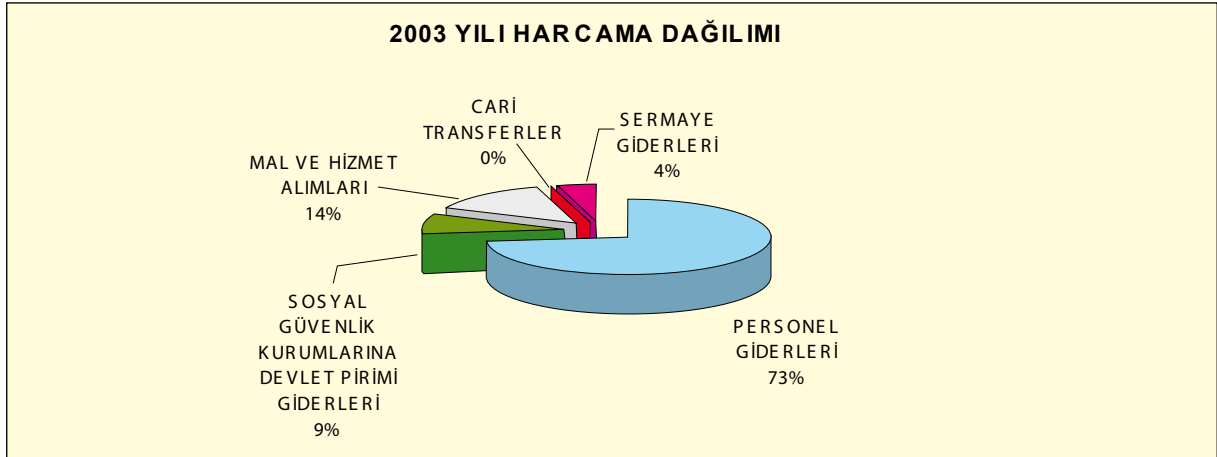

2004 yılı harcamalarının %67'si personel giderleri, %7'si sosyal güvenlik kurumlarına devlet primi gideri, %19'u mal ve hizmet alım giderleri, %7'si de sermaye gideri olarak yapılmıştır.

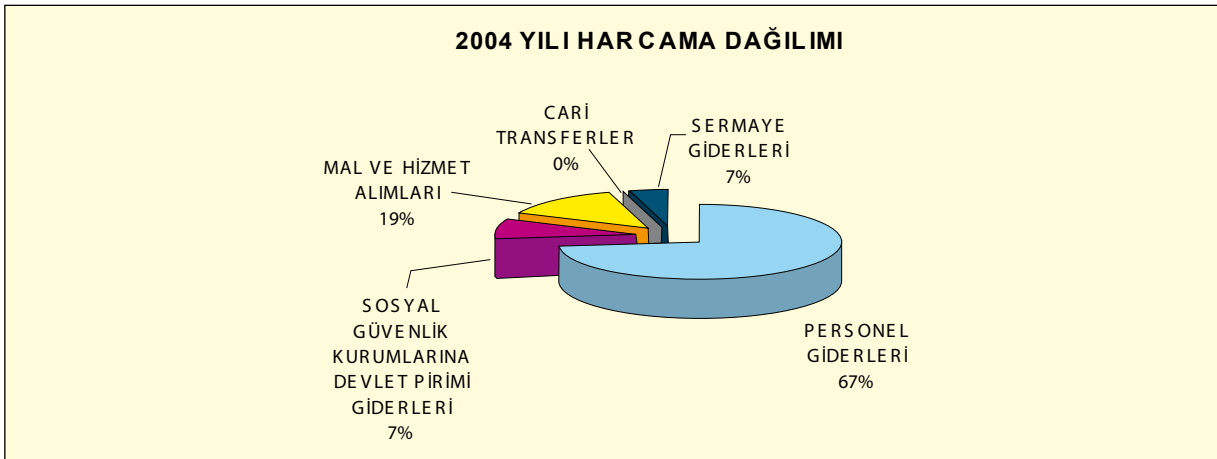

2005 yılı harcamalarının %65'i personel giderleri, %7'si sosyal güvenlik kurumlarına devlet primi gideri, %19'u mal ve hizmet alım giderleri, %9'u da sermaye gideri olarak yapılmıştır.

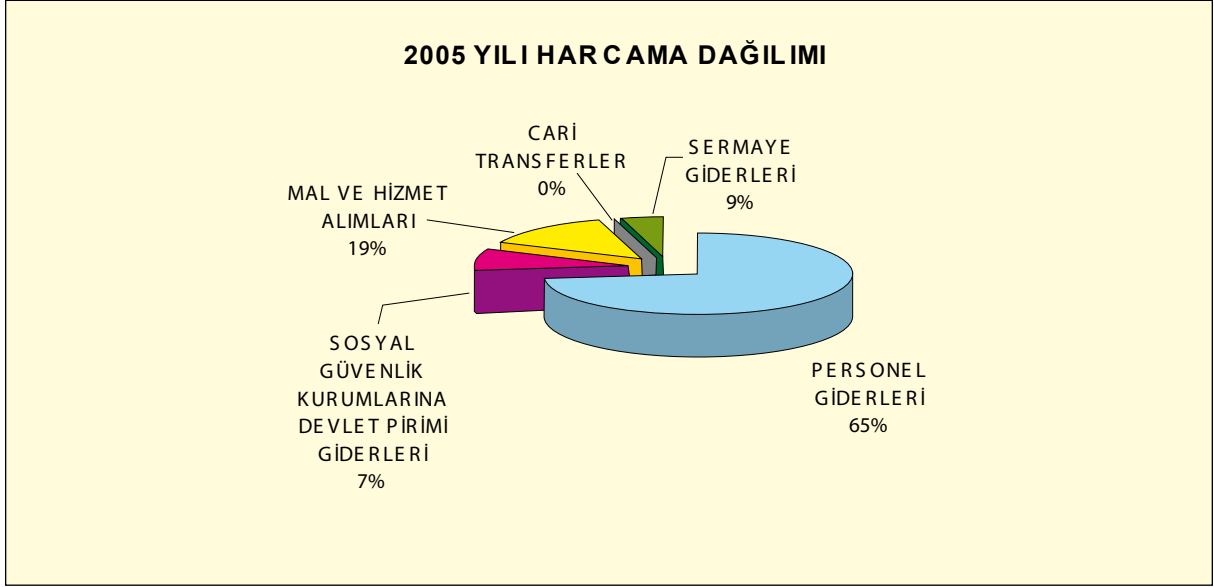

2006 yılı harcamalarının %66'sı personel giderleri, %7'si sosyal güvenlik kurumlarına devlet primi gideri, %20'si mal ve hizmet alım giderleri, %6'sı sermaye gideri, %1'i de cari transfer gideri olarak yapılmıştır.

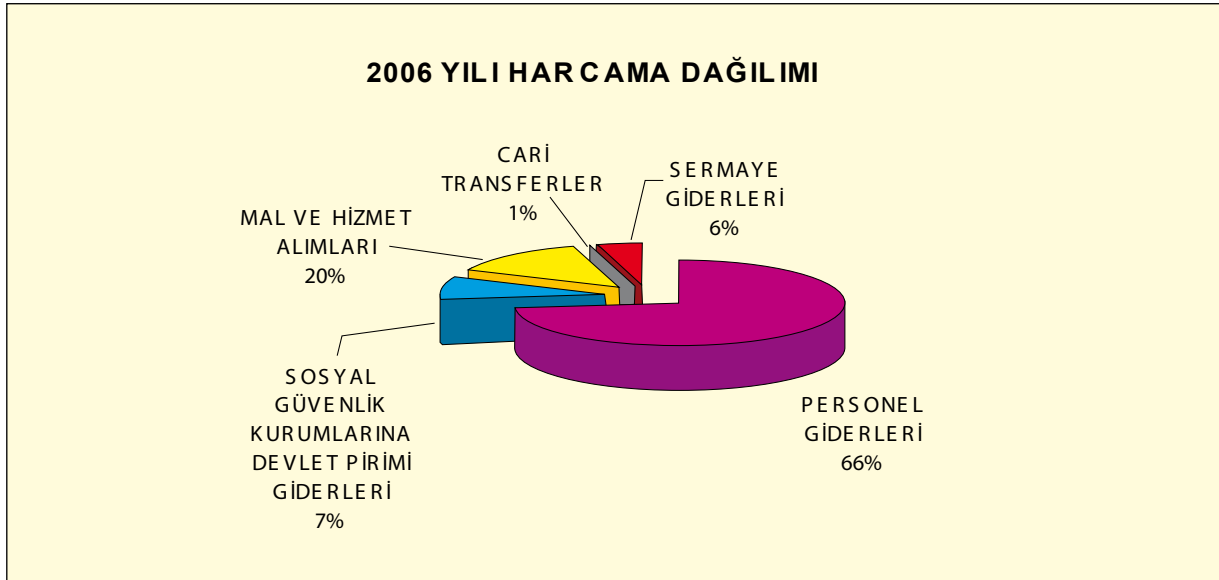

### • Yatırım Ödenekleri Uygulama Sonuçları

Başkanlığımızda 2006 yılında 6 adet proje yürütülmüştür. Bunlardan 1 adedi sermaye transferi olarak Maliye Bakanlığı cari bütçesinden ve AB hibelerinden karşılanmıştır.

Bu projelere ilişkin bilgiler aşağıda açıklanmaktadır.

(YTL)

PROJE ADI	BAŞLAMA BİTİŞ TARİHLERİ	PROJE TUTARI	ÖDENEK TOPLAMI	HARCAMA	HARCAMA ORANI (Yatırım Ödeneklerine Göre)
İdari Bina Onarımları Projesi	2006-2006	8.562.000	8.562.000	6.542.000	76,41
Makine Teçhizat Alımı ve Onarımı Projesi	2006-2006	8.140.000	8.140.000	7.054.000	86,66
Bilgisayar Donanım Yazılım Alım ve Onarımı Projesi	2006-2006	25.960.000	25.960.000	23.659.000	91,14
Taşıt Alımı Projesi	2006-2006	2.860.000	2.860.000	2.833.000	99,06
Vergi Daireleri İnşaat Onarım ve Bilgisayar Al. Projesi	2000-2008	69.338.000	9.478.000	4.254.000	44,88
<b>TOPLAM</b>		<b>114.860.000</b>	<b>55.000.000</b>	<b>44.342.000</b>	<b>80,62</b>
Bilgisayar Destek Bilgi Teknik Sistem Mod. (AB Müktesebatına Uyum) (***) Projesi	2005-2006	1.560.000	1.560.000	1.365.000	87,5
Gayrimenkul Alımları ve Kamulaştırılması (***)			28.144.000	28.144.000	100
<b>GENEL TOPLAM</b>			<b>84.704.000</b>	<b>73.851.000</b>	<b>87,19</b>

### 2006 YILI YATIRIM PROJELERİ ÖDENEK VE HARCAMA DAĞILIMI

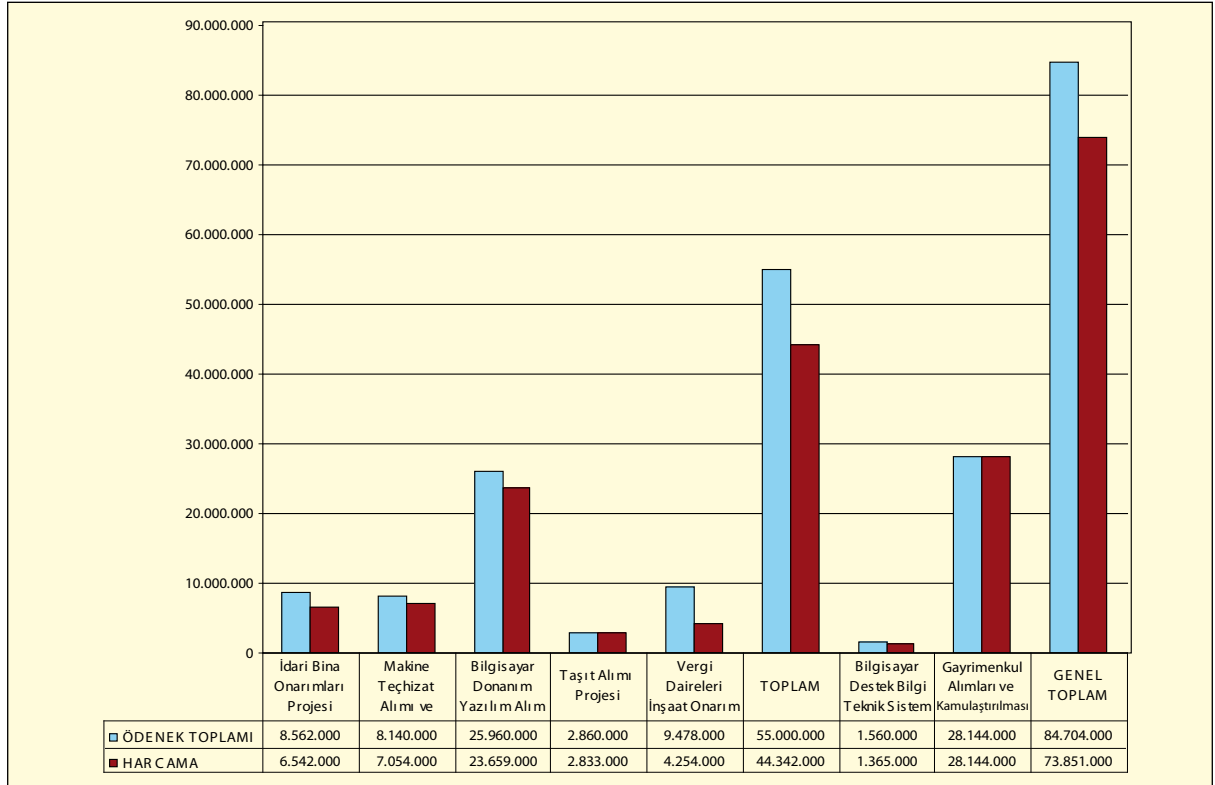



#### • İdari Bina Onarımları Projesi

Gelir İdaresi Başkanlığının yeniden yapılanması çerçevesinde merkez ve taşra teşkilatındaki mevcut binalarda hizmetin gereği olarak ortaya çıkacak bakım ve onarımları yapılması için 6.542.000 YTL harcama yapılmıştır.

#### • Makine Teçhizat Alımı ve Onarımı Projesi

Gelir İdaresi Başkanlığının yeniden yapılanması çerçevesinde merkez ve taşra teşkilatında hizmet binası olarak inşa edilen binalar ile mevcut binalarda hizmetin gereği olarak ortaya çıkacak tefriş - donanım ile her türlü büro malzemesi alımları için bu proje kapsamında 7.054.000 YTL harcama yapılmıştır.

#### • Bilgisayar Donanım Yazılım Alım ve Onarımı Projesi

Gelir İdaresinin etkinlik ve verimliliğinin artırılması, kayıt dışı ekonominin kayıt altına alınması için vergi sisteminde yapılan düzenlemelere paralel olarak, Gelir İdaresinin teknolojik alt yapısının yenilenmesine ilişkin çalışmalar devam etmektedir.

Vergi Dairesi Otomasyon Projesi (VEDOP-2) başarılı bir şekilde tamamlanmıştır.

VEDOP-2 ile kayıt dışı ekonominin kayıt altına alınması için önemli bir adım atılmakla birlikte mükelleflere daha kaliteli ve hızlı kamu hizmeti sunulmaktadır.

Bu çerçevede Merkezde kurulacak sistemler ile bilgisayarlı denetim gerçekleştirilmektedir. Vergi Dairesi Tam Otomasyon Projesi (VEDOP), Motorlu Taşıtlar Otomasyonu Projesi (MOTOP) ve VİM-SİS ile bankalardan ve diğer üçüncü kişilerden gelen bilgilerle mükellef beyanları veri ambarında karşılaştırılmaktadır. Bu amaçla, analiz modellerinin oluşturulması için kısa ve uzun süreli danışmanlıklardan yararlanılmaya devam edilmektedir.

Vergi İdaresinin Otomasyonu Projeleri çerçevesinde Bilgi İşlem Merkezlerinde (Ankara, İstanbul, İzmir), Vergi İstihbarat Merkezi, Vergi Daireleri, Gelir İdaresi Başkanlığı ve Denetim Birimlerinde kurulu bulunan bilgisayar sistemleri ve çevre birimleri ile alt yapı tesislerinin bakım onarım hizmetleri ile bilgisayar tüketim malzemelerinin alımları yapılmaktadır.

Bu proje için 23.659.000 YTL harcama yapılmıştır.

#### • Taşıt Alımı Projesi

Gelir İdaresi Başkanlığının yeniden yapılanması sürecinde, hizmet alanının da genişlemesi sebebiyle vergi gelirlerinin arttırılmasına yönelik yaygın ve yoğun vergi denetimleri ile ön takip, yoklama, istihbarat, icra ve kontrol hizmetleri arttırılarak, yurt çapında 24 saat aralıksız sürdürülmektedir. Ayrıca, turizm potansiyeline sahip olan ve coğrafi konumu itibarıyla de doğudan batıya çok uzun bir sahil bandı üzerindeki Ege ve Akdeniz bölgelerinde bulunan İl ve İlçelerdeki vergi denetimi özellikle turizm mevsiminde daha yaygın ve yoğun bir şekilde yürütülmesi nedeniyle, özellikle bu bölgelerde kullanılmak üzere 40 adet T 9 Panel (Ford Connect) 25 adet de T-5 Minibüs (Sürücü Dahil 15 Kişilik) Ford Transit minibüs satın alınmış bu proje için 2.833.000 YTL harcama yapılmıştır.

#### • ( \*\* ) Bilgisayar Destek Bilgi Teknik Sistem Mod. (AB Müktesebatına Uyum)

Türkiye-AB Mali İşbirliği 2004 Yılı programlaması çerçevesinde Avrupa Birliği fonlarından destek sağlamak amacıyla bilgisayar destekli vergi incelemesi ve çağrı merkezi oluşturmaya yönelik olarak Hesap Uzmanları Kurulu ve Başkanlığımızca ortak hazırlanan Proje Fişi AB Phare Komitesinde kabul edilmiştir.

Proje kapsamında yapılacak mal ve hizmet alımlarından yatırım kapsamında yer alanların AB Komisyonu ve Maliye Bakanlığınca eş finansman yöntemiyle finanse edilmesi gerektiğinden, Başkanlığımızca bu proje için 1.365.000 YTL harcama yapılmıştır.

### • (\*\*\*) Gayrimenkul Alımları ve Kamulaştırılması

İstanbul Vergi Dairesi Başkanlığının ihtiyaçlarını karşılamak üzere yedek ödenek tertibinden 28.144.375 YTL aktarma yapılmak suretiyle 2 adet hizmet binası satın alınmıştır.

Bu konuda Devlet Planlama Teşkilatı Müsteşarlığından gerekli uygun görüş alınmıştır. (Gayrimenkul Alımları ve Kamulaştırması Yatırım Programında yer almamaktadır.)

### • Vergi Daireleri İnşaat Onarım ve Bilgisayar Alımları

Manisa Gelir Birimleri Hizmet Binası İnşaatı: Hizmet Binasının inşaatı 2005 yılında Defterdarlık Gelir birimleri hizmet binası inşaatı olarak B+Zemin+5 kat 13672 m<sup>2</sup> olarak başlamış %42'si tamamlanmıştır. 2006 yılında 2.831.680 YTL gönderilmiş, bu miktarın 2.537.603 YTL'si harcanmıştır.

Erzurum Vergi Dairesi Başkanlığı Hizmet Binası İnşaatı: 2006 yılında proje hizmetleri tamamlanmış 22.420 YTL harcanmıştır. 2007 yılında da hizmet binasının inşaatının başlaması hedeflenmektedir.

Eskişehir Vergi Dairesi Başkanlığı Hizmet Binası İnşaatı: 2006 yılında proje gideri olarak 284.973 YTL gönderilmiş, bu miktarın 33.276 YTL'si harcanmıştır. 2007 yılında hizmet binasının projelendirme hizmetleri tamamlanarak inşaatına başlanması hedeflenmektedir.

Gaziantep Vergi Dairesi Başkanlığı Hizmet Binası İnşaatı; 2006 yılında projelendirme hizmetleri için 124.103 YTL gönderilmiş ihale gerçekleştirilemediğinden 2007 yılına kalmıştır. 2007 yılında projelendirme hizmetleri tamamlanarak inşaatın başlaması hedeflenmektedir.

Adana Gelirler Bölge Müdürlüğü Hizmet Binası Onarımı: 2006 yılında kesin kabulü yapılarak tamamlanmıştır.

Bu projeler için 2006 yılında 4.254.000 YTL harcama yapılmıştır.

(YTL)

PROJE	KARAKTERİSTİK	2006 YILI ÖDENEĞİ	EKLENEN	DÜŞÜLEN	2006 YILI HARCAMASI
<b>2000K010650</b> <b>Vergi Daireleri İnşaat</b> <b>Onarım ve Bilgisayar</b> <b>Alımı</b>	<b>9 +11 Adet</b> <b>İnşaat-Onarım</b> <b>Makine-Tec.</b>	<b>11.640.000,00</b>	<b>161.531,00</b>	<b>2.000.000,00</b>	<b>4.253.744,42</b>
Adana Gel. Bölge. Müd. Hiz. Bin.	Onarım	1.500.000,00	161.531,00		1.660.444,71
Bartın Merkez V.D.M. Hiz. Bin.	Etüd-Proje+İnşaat	250.000,00		200.000,00	
Diyarbakır Vergi Dairesi Bşk. Hiz. Bin.	Etüd-Proje+İnşaat	450.000,00		300.000,00	
Erzurum Vergi Dairesi Bşk. Hiz. Bin.	Etüd-Proje+İnşaat	450.000,00		300.000,00	22.420,00
Eskişehir Vergi Dairesi Bşk. Hiz. Bin.	Etüd-Proje+İnşaat	400.000,00			33.276,00
Gaziantep Deft. Gel. Bir. Bin. (V.D.Bşk)	Etüd-Proje+İnşaat	450.000,00			
Hatay Vergi Dairesi Bşk. Hiz. Bin.	Etüd-Proje+İnşaat	250.000,00			
İstanbul Vergi Dairesi Bşk. Hiz. Bin.	Etüd-Proje+İnşaat	700.000,00		500.000,00	

PROJE	KARAKTERİSTİK	2006 YILI ÖDENEĞİ	EKLENEN	DÜŞÜLEN	2006 YILI HARCAMASI
İstanbul Y.Bosna Güneşli-Pendik Tuzla-Kartal Yakacık V.D.M. Hiz. Bin.	Etüd-Proje+İnşaat	200.000,00			
İzmir Bornova V.D.M Hiz. Bin.	Etüd-Proje+İnşaat	200.000,00		50.000,00	
İzmir Karşıyaka V.D.M Hiz. Bin.	Etüd-Proje+İnşaat	200.000,00		100.000,00	
İzmir Vergi Dairesi Bşk. Hiz. Bin.	Etüd-Proje+İnşaat	500.000,00			
K.Maraş Vergi Dairesi Bşk. Hiz. Bin.	Etüd-Proje+İnşaat	400.000,00			
Konya Yedekleme Merkezi Binası (*)	Etüd-Proje+İnşaat	800.000,00			
Kocaeli Vergi Dairesi Bşk. Hiz. Bin.	Etüd-Proje+İnşaat	450.000,00		250.000,00	
Kütahya Tavşanlı V.D.M.Hiz.Bin.	Etüd-Proje+İnşaat	200.000,00		100.000,00	
Manisa Gelir Birimleri Hiz. Bin	Etüd-Proje+İnşaat	3.640.000,00		200.000,00	2.537.603.71
Tekirdağ Vergi Dairesi Bşk.Hiz.Bin.	Etüd-Proje+İnşaat	400.000,00			
Uşak Banaz V.D.M Hiz. Bin.	Etüd-Proje+İnşaat	200.000,00			

(\*) Aksaray ve Karaman Yedekleme merkezi hizmet binasının çıkarılması, yerine Konya Yedekleme Merkezi hizmet binası inşaatının yaptırılması, Yüksek Planlama Kurulunun 2006/60 sayılı Kararı ile uygun görülmüştür.

Bazı Vergi Dairesi Başkanlıkları ile Vergi Dairesi Müdürlüğü hizmet binaları ve Konya Yedekleme Merkezi inşaatı, arsa temini, projelendirme hizmetlerinin zamanında tamamlanamaması ve ihale işlemlerinin yıl sonuna yakın olması ve süre yetersizliği gibi nedenlerle gerçekleştirilememiştir.

## 2- Mali Denetim Sonuçları

2006 yılında mali denetimle ilgili bir rapor hazırlanmamıştır.

## 3-Diğer Hususlar

### Gelir İdaresi Başkanlığı Kesinhesabı

Başkanlığımız; Maliye Bakanlığı bünyesinde Gelirler Genel Müdürlüğü olarak faaliyetini yürütürken, 5345 Sayılı Gelir İdaresi Başkanlığının Teşkilat ve Görevleri Hakkındaki Kanun ile 24 Mayıs 2005 tarihinden itibaren Gelir İdaresi Başkanlığı olarak faaliyetlerine başlamış olup, Başkanlığımızın. 2005 Mali Yılı Kesin Hesabı 2006 yılında Maliye Bakanlığı Kesin hesabı ile birlikte Maliye Bakanlığı Strateji Geliştirme Başkanlığınca çıkartılmıştır.

### Gelir İdaresi Başkanlığının Kişilerden Alacaklar Hesabının Takibi

19 Ekim 2006 tarih ve 26324 sayılı Resmi Gazete'de yayımlanan "Kamu Zararlarının Tahsiline İlişkin Usul ve Esaslar Hakkında Yönetmeliğinin" Alacak Takip Dosyası:başlıklı 8 inci

maddesinde; "Tespit edilerek kamu idarelerine bildirilen kamu zararından doğan alacakların her biri için merkezde strateji geliştirme birimlerince taşrada ise takibe yetkili birimce alacak takip dosyası açılır." denilmektedir. Bu madde gereğince Gelir İdaresi Başkanlığı Merkez Teşkilatının kamu zararlarının alacak takibi Strateji Geliştirme Daire Başkanlığı'na yerine getirilmektedir.

Söz konusu yönetmeliğim 8 inci maddesi gereğince Maliye Bakanlığı Merkez Saymanlık Müdürlüğünden 2006 mali yılında kişi borcuna ilişkin 19 adet dosya Başkanlığımıza intikal etmiş olup, bunların takibine ilişkin gerekli işlemler yapılarak, 3 adedi 2006 mali yılı sonuna kadar neticelendirilmiştir. Kalan 16 dosyanın işlemleri mevzuat gereği takip edilmektedir.

## **B- Performans Bilgileri**

### **1- Faaliyet ve Proje Bilgileri**

#### **1.1. Mükellef Hizmetleri**

Gelir İdaresi Başkanlığımızın yeniden yapılanma süreci içinde mükellef memnuniyeti esas alınmış, dağınık ve koordinasyonsuz bir şekilde yürütülen mükellef hizmetleri yeni yapılanmada ana hizmet birimi olarak kurulan Mükellef Hizmetleri Daire Başkanlığı bünyesinde toplanmıştır.

Mükellef Hizmetleri Daire Başkanlığı, bu yaklaşımın bir sonucu olarak verginin bir vatandaşlık görevi olduğunun benimsenmesi, mükelleflerin vergi ile ilgili yükümlülükleri ve hakları konularında bilgilendirilmeleri, vergi mevzuatı ve uygulamalarına ilişkin doğru bilginin en hızlı şekilde mükelleflere ulaştırılması, vergi yükümlülüklerinin yerine getirilmesi sürecinin kolaylaştırılması ve mükelleflere yüksek kalitede hizmet sunarak vergiye gönüllü uyumlarının sağlanması yönündeki çalışmalarına devam etmektedir.

#### **1.1.1. Eğitim**

Mükellef odaklı idareye dönüşüm sürecinin önemli basamaklarından biri olarak çalışanların daha donanımlı ve yetkin şekilde hizmet verebilmeleri amacıyla 2006 yılında aşağıdaki eğitimler düzenlenmiştir.

**a)** Vergi mükellefleriyle temas halinde olan Gelir İdaresi Başkanlığı personeline yönelik olarak "Mükellef Hizmetleri " konulu eğitimler verilmiştir.

Söz konusu eğitimler vergi denetmenleri için 27-28 Mart 2006 tarihlerinde, vergi dairesi müdürleri için 17-21 Nisan 2006 tarihlerinde ve merkez teşkilatı çalışanları için 11-15 Eylül 2006 tarihlerinde Antalya'da yapılmıştır.

**b)** 7-15 Haziran 2006 tarihleri arasında, Mükellef Hizmetleri Daire Başkanlığı çalışanları için OECD Ankara Çok Taraflı Vergi Merkezinde, ABD Maliye Bakanlığı, Vergi Danışmanlık Programı, Mükellef Hizmetleri Danışmanı Jeff ROZWADOWSKI tarafından gerçekleştirilen "Mükellef Hizmetleri Temel Teknikleri" konulu eğitim yapılmıştır.

"Mükellef Hizmetleri Temel Teknikleri" eğitiminin bir sonucu olarak Gelir İdaresi taşra personeline yönelik olarak da bu eğitimlerin verilmesi planlanmıştır.

Diğer taraftan, "Mükellef Hizmetleri Temel Teknikleri Eğitimi"nde kullanılmak üzere hazırlanan "Katılımcı ve Eğitimci Eğitim Kitapları" çalışması tamamlanmış ve yayınlanmak üzere baskıya gönderilmiştir.

**c)** 11-13 Ekim 2006 tarihleri arasında 24 ülkenin katılımıyla, Gelir İdaresi Başkanlığı'nın ev sahipliğinde, İstanbul Conrad Otel'de düzenlenmiş olan OECD Vergi İdareleri Forumu Mükellef Hizmetleri Grubu Beşinci Toplantısı'na İdaremizi temsilen Gelir İdaresi Grup Başkanı Nazmi KARYAĞDI "Türkiye'de Mükellef Hizmetlerinde Gelişmeler" isimli sunumuyla katılmıştır.

**d)** 6 Kasım 2006 tarihinde, Gelir İdaresi Başkanlığı orta ve üst düzey yöneticiler için "Çalışan ve Mükellef Odaklı Değişim" konulu eğitim yapılmıştır. Toplam Kalite Yönetimi, Mükemmellik Modeli, Süreç Yönetimi, Stratejik Yönetim ve Proje Yönetimi gibi konuların ele alındığı eğitim 5 gün

sürmüştür. Eğitim 3 grup halinde düzenlenmiş olup, Vergi Dairesi Başkanları da bir grup olarak bu eğitime katılmışlardır.

### 1.1.2. Rehber ve Broşürlerin Hazırlanması

Başkanlığımız, mükellefleri vergi mevzuatından doğan hakları ve ödevleri konusunda her türlü iletişim aracını kullanmak suretiyle bilgilendirmeyi kendisine ilke edinmiştir. Bu bağlamda mükelleflerin eğitilmesi, gönüllü uyumlarının sağlanması ve mükelleflerin sorumluluk ve hakları konusunda bilinçlendirilmeleri konularında çalışmalar yürütülmektedir.

**a)** Gelir İdaresi Başkanlığı, mükellef haklarını gözeterek hızlı, tam, doğru ve tutarlı bilgi ve yüksek kalitede hizmet sunmak suretiyle, saydamlık, hesap verebilirlik, katılımcılık, ve mükellef odaklılık temel ilkelerine göre görev yapmayı ilke edinmiştir.

Gelir İdaresi Başkanlığı bu ilkeler doğrultusunda hizmetlerinin kalitesi ve verimliliğini mükellef haklarını gözeterek arttırmayı ve mükellef odaklı çözümler üretmeyi hedeflemektedir. Bu kapsamda, Gelir İdaresi ile mükellef arasında etkin bir işbirliğinin sağlanması gereğinden hareketle, mükellef haklarının ve Gelir İdaresinin sorumluluklarının açıkça yer aldığı **“Mükellef Hakları Bildirgesi”** Şubat 2006 tarihinde yayınlanmıştır.



**GELİR İDARESİ  
BAŞKANLIĞI**

## MÜKELLEF HAKLARI BİLDİRGESİ

**Bu bildirme, Türk Gelir İdaresinin mükellef odaklı, kaliteli hizmet sunma anlayışı içerisinde, saygılı ve dürüst olma temel ilkesiyle çalışmaya, vergi ödemenin sadece bir yükümlülük değil vatandaş olma ve sorgulama hakkı olduğu bilinciyle, kendisinden hizmet alan herkesi memnun etmeye ve sorunları çözmeye olan bağlılığını onaylar.**

**Bu nedenle;**

- Açık, güvenilir, zamanında ve yeterli bilgi ile hizmet vereceğiz.
- **Bilgi Edinme Hakkı Kanunu çerçevesinde öğrenmek istediğiniz her bilgi için doğru insanlarla temasa geçmeniz konusunda sizleri yönlendireceğiz.**
- Vergi konusundaki gelişmeleri sürekli güncellenen internet sayfamızla ve basılı yayınlarla sizlere en kısa zamanda duyuracağız.
- **Ücretsiz e-posta sistemimize kaydolmanız durumunda vergi ile ilgili gelişmeleri kaynağından ve anında öğrenmiş olacaksınız.**
- Şahsi ve gizli bilgilerinize saygılıyız. Bu bilgileri Vergi Usul Kanunu'nun öngördüğü haller dışında açıklamayacağız ve kullanmayacağız.
- **Vergi ile ilgili yükümlülüklerinizin yerine getirilmesinde sizlere her türlü kolaylığı sağlayacağız.**
- Yaptığımız işlemlerde ve gerçekleştirdiğimiz düzenlemelerde vergi kanunlarının adil, hukuksal, tarafsız ve rekabeti koruyucu bir şekilde uygulanmasını esas alacağız.
- **Vergi incelemelerinde kanunları doğru, tarafsız ve tutarlı bir şekilde uygulayacağız. İncelemenin her aşamasında sizi bilgilendireceğiz.**
- Şikayetlerinizi gerçek kimlik ve iletişim bilgilerinizle bize iletmeniz halinde, sorunu en kısa sürede çözerek, size bilgi vereceğiz.
- **Sürekli olarak kendimizi yenileyecek, daha iyi hizmet sunmanın arayışı içinde olacağız.**

<b>MÜKELLEF HİZMETLERİ BİLGİ YÖNETİM MERKEZİ</b> Gelir İdaresi Başkanlığı İlkadım Caddesi 06450 Dikmen-ANKARA	<b>İLETİŞİM NOKTALARIMIZ</b> www.gib.gov.tr www.gelirler.gov.tr	<b>MÜKELLEF HİZMETLERİ TELEFONLA YARDIM MERKEZİ</b>  ALO MALİYE: 189
--	---	--

**MÜKELLEF HİZMETLERİ ŞİKAYET YÖNETİM MERKEZİ**  
Gelir İdaresi Başkanlığı İlkadım Caddesi 06450 Dikmen-ANKARA  
e-posta: mukellefhizmetleri@gib.gov.tr  
TEL: (0312) 415 29 00 pbx • FAKS: (0312) 415 28 21-22

Uyum Yönetimi Daire Başkanlığına ve Tahsilat ve İhtilafli İşler Daire Başkanlığına verilen her bir özgelgenin ekinde mükelleflere ulaştırılması temin edilmiştir.

**b)** Mükelleflerin vergi ile ilgili yükümlülüklerini yerine getirirken doğru bilgiye en kısa yoldan ulaşmalarını sağlamak amacıyla yazılı ve sesli rehberler hazırlanmıştır.

Bu çalışmalar kapsamında 2006 yılında aşağıdaki yayınların basımı ve dağıtımı yapılmıştır;

• Beyanname Düzenleme Rehberleri:

Daha önceki yıllarda da hazırlanan beyanname düzenleme rehberleri gözden geçirilerek sade vatandaşın anlayabileceği bir dilde yeniden geliştirilerek güncellenmiştir. Bu kapsamda 2006 yılında aşağıdaki rehberlerin basımı ve dağıtımı yapılmıştır ;

- Menkul Sermaye İradı Elde Edenlerin Gelir Vergisi Beyanname Düzenleme Rehberi - Ocak 2006 (Yayın No:006)
- Kira Geliri Beyanname Düzenleme Rehberi – Ocak 2006 (Yayın No:007)
- Avukatlar İçin Beyanname Düzenleme Rehberi – Şubat 2006(Yayın No:012)

Menkul Sermaye İradı Elde Edenlerin Gelir Vergisi Beyanname Düzenleme Rehberi'nden 100.000 adet, Kira Geliri Beyanname Düzenleme Rehberi'nden 200.000 adet ve Avukatlar İçin Beyanname Düzenleme Rehberi'nden 50.000 adet bastırılarak, TBMM Plan Bütçe Komisyon üyelerine, Maliye Bakanlığı'na, Yargıtay'a, Danıştay'a, Sayıştay'a, Teftiş Kurulu Başkanlığı'na, Hesap Uzmanları Kurulu Başkanlığı'na, Gelir İdaresi Başkanlığı'na, Gelirler Kontrolörleri Daire Başkanlığı'na, Vergi Dairesi Başkanlıklarına, Defterdarlıklara, Vergi Denetmenleri Büro Başkanlıklarına, vergi dairelerine, yurtdışındaki temsilciliklerimize ve ekonomi yazarlarına dağıtılmıştır.

- Ticari Kazançların Vergilendirilmesi Rehberi – Ocak 2006 (Yayın No: 005-001)

Bu rehberde, gelir unsurlarından ticari kazancın elde edilmesi, hesaplanması, diğer gelir unsurları ile bir arada değerlendirilmesi ve yıllık beyannameye aktarılması konuları ilgili mevzuat çerçevesinde değerlendirilmiştir.

Söz konusu rehber 100.000 adet bastırılmış olup, TBMM Plan Bütçe Komisyon üyelerine, Maliye Bakanlığı'na, Yargıtay'a, Danıştay'a, Sayıştay'a, Teftiş Kurulu Başkanlığı'na, Hesap Uzmanları Kurulu Başkanlığı'na, Gelir İdaresi Başkanlığı'na, Gelirler Kontrolörleri Daire Başkanlığı'na, Vergi Dairesi Başkanlıklarına, Defterdarlıklara, Vergi Denetmenleri Büro Başkanlıklarına, vergi dairelerine, yurtdışındaki temsilciliklerimize ve ekonomi yazarlarına dağıtılmıştır.

• Vergi Rehberleri:

Mükelleflerimizi vergi mevzuatından doğan hakları ve ödevleri konusunda bilgilendirmek, vergilendirme ile ilgili yükümlülüklerini yerine getirirken dikkat etmeleri gereken konular hakkında aydınlatmak ve sağlıklı bir mükellefiyet sürecini sağlamak amacıyla önceden bilgilendirmek üzere aşağıdaki rehberler basılmıştır.

- Gelir Vergisi Mükelleflerinde İşe Başlama, İş Bırakma, Mükellefiyette Meydana Gelen Değişiklikler Broşürü ( CD-Rom ve kaset olarak) – Eylül 2006 (Yayın No:020)

Bu rehberde Gelir Vergisinde mükellefiyet tesisini gerektiren bir olayın oluşması, mükellefiyetle ilgili değişikliklerin meydana gelmesi ve mükellefiyetin herhangi bir nedenle sona ermesi hallerinde, kişilerin bu konu ile ilgili nasıl bir yol izleyeceği ve hangi belgeleri bağlı buldukları vergi dairesine ibraz edecekleri hususlarına yer verilmiştir. Görme özürü vatandaşlarımızın da bu rehberden yararlanabilmesi için rehber, sesli rehber şeklinde CD ve kaset olarak da hazırlanmıştır.

Söz konusu rehber 300.000 adet bastırılarak TBMM Plan Bütçe Komisyon üyelerine, Maliye Bakanlığı'na, Yargıtay'a, Danıştay'a, Sayıştay'a, Teftiş Kurulu Başkanlığı'na, Hesap Uzmanları Kurulu Başkanlığı'na, Gelir İdaresi Başkanlığı'na, Gelirler Kontrolörleri Daire Başkanlığı'na, Vergi Dairesi Başkanlıklarına, Defterdarlıklara, Vergi Denetmenleri Büro Başkanlıklarına, vergi dairelerine, yurtdışındaki temsilciliklerimize ve ekonomi yazarlarına dağıtılmıştır.

- Kurumlar Vergisi Mükelleflerinde İşe Başlama - İş Bırakma, Mükellefiyette Meydana Gelen Değişiklikler Broşürü – Kasım 2006 (Yayın No:024)

Bu rehberde Kurumlar Vergisi açısından mükellefiyetin başlatılmasını gerektiren olayın gerçekleşmesi, mükellefiyetle ilgili değişikliklerin meydana gelmesi ve mükellefiyetin herhangi bir nedenle sona ermesi halinde, kurumların bu konu ile ilgili nasıl bir yol izleyeceği ve hangi belgeleri bağlı buldukları vergi dairesine ibraz edecekleri hususlarına yer verilmiştir.

Söz konusu rehber 40.000 adet bastırılarak TBMM Plan Bütçe Komisyon üyelerine, Maliye Bakanlığı'na, Yargıtay'a, Danıştay'a, Sayıştay'a, Teftiş Kurulu Başkanlığı'na, Hesap Uzmanları Kurulu Başkanlığı'na, Gelir İdaresi Başkanlığı'na, Gelirler Kontrolörleri Daire Başkanlığı'na, Vergi Dairesi Başkanlıklarına, Defterdarlıklara, Vergi Denetmenleri Büro Başkanlıklarına, vergi dairelerine, yurtdışındaki temsilciliklerimize ve ekonomi yazarlarına dağıtılmıştır.

- Türk Mali Tarihinde Bir İlk: Özürlüler İçin Vergi Rehberi
- Görme Özürlüler İçin Vergi Rehberi (Kabartma Yazılı)-Ağustos 2006 (Yayın No:017) / 1.000 adet
- Özürlüler İçin Vergi Rehberi- Eylül 2006 (Yayın No:019) / 30.000 adet
- Özürlüler İçin Vergi Rehberi (CD-Rom) - Eylül 2006 (Yayın No:019) / 1.000 adet
- Özürlüler İçin Vergi Rehberi (Kaset) - Eylül 2006 (Yayın No:019) / 1.000 adet

Mükellef odaklı hizmet anlayışı ile sürdürdüğümüz çalışmaların bir göstergesi olarak, ilk kez gerçekleştirilen bir uygulama ile özürlü vatandaşlara yönelik olarak da rehber çalışması yapılmıştır. Görme Özürlüler İçin Vergi Rehberi, görme özürlü vatandaşlarımız için kabartma yazılı olarak (Braille alfabesi) hazırlanmış olup, diğer özürlü vatandaşlarımızın da faydalanabilmelerini sağlamak amacıyla kağıt ortamında, CD- Rom ve kaset olarak da hazırlanmıştır.

Özürlüler İçin Vergi Rehberi'nde, özürlü vatandaşların içinde bulunduğu zor koşulların giderilmesine katkıda bulunmak, özürlüler ile özürlü olmayanlar arasındaki rekabet eşitsizliğini gidermek ve özürlülerin hem ekonomik yönden desteklenmesi hem de sosyal ve ekonomik hayata katılımlarının ve uyumlarının sağlanması amacıyla vergi hukukunda yer alan çeşitli düzenlemeler hakkında ayrıntılı bilgiler verilerek özürlülere tanınan vergi avantajlarına ve dilekçe örneklerine yer verilmiştir.

Yukarıda adı geçen rehber, TBMM Plan Bütçe Komisyon üyelerine, Maliye Bakanlığı'na, Yargıtay'a, Danıştay'a, Sayıştay'a, Teftiş Kurulu Başkanlığı'na, Hesap Uzmanları Kurulu Başkanlığı'na, Gelir İdaresi Başkanlığı'na, Gelirler Kontrolörleri Daire Başkanlığı'na, Vergi Dairesi Başkanlıklarına, Defterdarlıklara, Vergi Denetmenleri Büro Başkanlıklarına, vergi dairelerine, Özürlüler İdaresi Başkanlığı'na, Türkiye Sakatlar Konfederasyonu Başkanlığı'na ve Engelliler Konfederasyonu Başkanlığı'na ve ekonomi yazarlarına dağıtılmıştır.

- Bilgilendirme Yayınları :

Mükellef haklarını gözeterek tam, doğru ve tutarlı bilgi sunmak ve bu şekilde mükelleflerin eğitilmesi ve bilinçlendirilmesini sağlamak amacıyla vergisel işlemler ile ilgili çeşitli konularda bilgilendirme yayınları hazırlanmıştır.

- Vergilemede Adresin Önemi- Kasım 2006 (Yayın No:023)

Bu rehberde, vergi sisteminde vergi dairesi ile mükellefler arasında vergisel işlemlerde iletişim sağlanabilmesi ve mükelleflerin vergilendirme ile ilgili hak ve ödevleri konusunda bilgilendirilmesinde doğru adresin ne kadar önemli olduğu açıklanmaktadır.

Söz konusu rehber 300.000 adet TBMM Plan Bütçe Komisyon üyelerine, Maliye Bakanlığı'na, Yargıtay'a, Danıştay'a, Sayıştay'a, Teftiş Kurulu Başkanlığı'na, Hesap Uzmanları Kurulu Başkanlığı'na, Gelir İdaresi Başkanlığı'na, Gelirler Kontrolörleri Daire Başkanlığı'na, Vergi Dairesi Başkanlıklarına, Defterdarlıklara, Vergi Denetmenleri Büro Başkanlıklarına, vergi dairelerine, yurtdışındaki temsilciliklerimize ve ekonomi yazarlarına dağıtılmıştır.

- Vergi Uyuşmazlıklarının İdare İle Çözümünde Uzlaşma- Kasım 2006 (Yayın No:022)

Bu çalışma Türk vergi sisteminde tarhiyat öncesi ve tarhiyat sonrası olmak üzere düzenlenmiş olan uzlaşma kurumunun konusu, koşulları, işleyişi ve sonuçları hakkında bilgi vermek ve bu süreçlerin daha iyi anlaşılmasına yardımcı olmak amacıyla hazırlanmıştır.

Söz konusu rehber 100.000 adet bastırılarak TBMM Plan Bütçe Komisyon üyelerine, Maliye Bakanlığı'na, Yargıtay'a, Danıştay'a, Sayıştay'a, Teftiş Kurulu Başkanlığı'na, Hesap Uzmanları Kurulu Başkanlığı'na, Gelir İdaresi Başkanlığı'na, Gelirler Kontrolörleri Daire Başkanlığı'na, Vergi Dairesi Başkanlıklarına, Defterdarlıklara, Vergi Denetmenleri Büro Başkanlıklarına, vergi dairelerine, yurtdışındaki temsilciliklerimize ve ekonomi yazarlarına dağıtılmıştır.

- Taxation in Turkey- Kasım 2006 (Yayın No:021)

Türk Vergi Sistemi ve Gelir İdaresi Başkanlığı hakkında genel bir bilgi sahibi olmak isteyen yabancıların bilgilendirilmesi amacıyla İngilizce olarak hazırlanan bu çalışmada, genel olarak Gelir İdaresi Başkanlığı'nın tanıtımı, gerçekleştirilen faaliyetlerin önemli bir kısmının özeti ve Türk Vergi Sistemi hakkında temel bilgiler yer almaktadır.

Söz konusu rehber 2.000 adet bastırılarak Maliye Bakanlığı'na, Gelir İdaresi Başkanlığı Başkan ve yardımcılarına, Daire Başkanlarına, Grup Başkanlarına, Vergi Dairesi Başkanlarına, Defterdarlıklara, Yurtdışı teşkilatına, OECD Ankara Çok Taraflı Vergi Merkezi'ne dağıtılmıştır.

- Gelir İdaresi Başkanlığı 2005 Yılı Faaliyet Raporu- Mayıs 2006 (Yayın No:014)

Bu raporda, vergi sisteminin ekonomi ve sosyal politikalara uyumunun gözetilmesi, ekonomik kalkınmanın sürdürülebilmesi, mükelleflere kaliteli hizmet sunulması ve mükelleflerin vergiye uyumunun en üst seviyeye yükseltilmesi gibi temel fonksiyonları ile kamu yönetiminde önemli bir yere sahip olan Gelir İdaresinin 2005 yılı faaliyetlerine ilişkin bilgiler yer almaktadır.

Söz konusu faaliyet raporu 3.000 adet bastırılarak TBMM Plan Bütçe Komisyon üyelerine, Maliye Bakanlığı'na, Yargıtay'a, Danıştay'a, Sayıştay'a, Teftiş Kurulu Başkanlığı'na, Hesap Uzmanları Kurulu Başkanlığı'na, Gelir İdaresi Başkanlığı'na, Gelirler Kontrolörleri Daire Başkanlığı'na, Vergi Dairesi Başkanlıklarına, Defterdarlıklara, Vergi Denetmenleri Büro Başkanlıklarına, vergi dairelerine, yurtdışındaki temsilciliklerimize ve ekonomi yazarlarına dağıtılmıştır.

• Kanunlar ve Yönetmelikler :

- Türk Vergi Kanunları (3 cilt) - Ağustos 2006 (Yayın No:016)

- Gelir İdaresi Başkanlığı'nın Teşkilat ve Görevleri Hakkında Kanun ve Vergi Dairesi Başkanlıklarının Kuruluş ve Görev Yönetmeliği- Ağustos 2006 (3. Baskı) (Yayın No:015)

2006 yılında basımı yapılan bütün rehberlerin sayısı, dağıtım yerleri ve dağıtım noktaları aşağıdaki tabloda gösterilmektedir:

REHBER/BROŞÜR ADI	BASIM SAYISI	DAĞITIM YERLERİ	DAĞITIM NOKTASI
Mükellef Hakları Bildirgesi	20.000 broşür 20.000 afiş 4.500 poster 20.000 poster (A4 boyutunda) 2.000 billboard pankartı	Gelir Yönetimi Daire Başkanlığı (I), (II), (III), Denetim ve Uyum Yönetimi Daire Başkanlığı, Tahsilat ve İhtilafli İşler Daire Başkanlığı ve Vergi Daireleri	491
Menkul Sermaye İradı Elde Edenlerin Gelir Vergisi Beyanname Düzenleme Rehberi	100.000 adet	TBMM Plan Bütçe Komisyon üyeleri, Maliye Bakanlığı, Yargıtay, Danıştay, Sayıştay, Teftiş Kurulu Başkanlığı, Hesap Uzmanları Kurulu Başkanlığı, Gelir İdaresi Başkanlığı, Gelirler Kontrolörleri Daire Başkanlığı, Vergi Dairesi Başkanlıkları, Defterdarlıklar, Vergi Denetmenleri Büro Başkanlıkları, Vergi Daireleri Yurtdışındaki temsilciliklerimiz, Ekonomi yazarları	649
Kira Geliri Beyanname Düzenleme Rehberi	200.000 adet	TBMM Plan Bütçe Komisyon üyeleri, Maliye Bakanlığı, Yargıtay, Danıştay, Sayıştay, Teftiş Kurulu Başkanlığı, Hesap Uzmanları Kurulu Başkanlığı, Gelir İdaresi Başkanlığı, Gelirler Kontrolörleri Daire Başkanlığı, Vergi Dairesi Başkanlıkları, Defterdarlıklar, Vergi Denetmenleri Büro Başkanlıkları, Vergi Daireleri, Yurtdışındaki temsilciliklerimiz, Ekonomi yazarları	649



REHBER/BROŞÜR ADI	BASIM SAYISI	DAĞITIM YERLERİ	DAĞITIM NOKTASI
Ticari Kazançların Vergilendirilmesi Rehberi	100.000 adet	TBMM Plan Bütçe Komisyon üyeleri, Maliye Bakanlığı, Yargıtay, Danıştay, Sayıştay, Teftiş Kurulu Başkanlığı, Hesap Uzmanları Kurulu Başkanlığı, Gelir İdaresi Başkanlığı, Gelirler Kontrolörleri Daire Başkanlığı, Vergi Dairesi Başkanlıkları, Defterdarlıklar, Vergi Denetmenleri Büro Başkanlıkları, Vergi Daireleri, Yurtdışındaki temsilciliklerimiz, Ekonomi yazarları	649
Kurumlar Vergisi Mükelleflerinde İşe Başlama – İş Bırakma, Mükellefiyette Meydana Gelen Değişiklikler Broşürü	40.000 adet	TBMM Plan Bütçe Komisyon üyeleri, Maliye Bakanlığı, Yargıtay, Danıştay, Sayıştay, Teftiş Kurulu Başkanlığı, Hesap Uzmanları Kurulu Başkanlığı, Gelir İdaresi Başkanlığı, Gelirler Kontrolörleri Daire Başkanlığı, Vergi Dairesi Başkanlıkları, Defterdarlıklar, Vergi Denetmenleri Büro Başkanlıkları, Vergi Daireleri, Yurtdışındaki temsilciliklerimiz, Ekonomi yazarları	649
Gelir Vergisi Mükelleflerinde İşe Başlama, İş Bırakma, Mükellefiyette Meydana Gelen Değişiklikler Broşürü	300.000 adet	TBMM Plan Bütçe Komisyon üyeleri, Maliye Bakanlığı, Yargıtay, Danıştay, Sayıştay, Teftiş Kurulu Başkanlığı, Hesap Uzmanları Kurulu Başkanlığı, Gelir İdaresi Başkanlığı, Gelirler Kontrolörleri Daire Başkanlığı, Vergi Dairesi Başkanlıkları, Defterdarlıklar, Vergi Denetmenleri Büro Başkanlıkları, Vergi Daireleri, Yurtdışındaki temsilciliklerimiz, Ekonomi yazarları	649
Vergilemede Adresin Önemi	300.000 adet	TBMM Plan Bütçe Komisyon üyeleri, Maliye Bakanlığı, Yargıtay, Danıştay, Sayıştay, Teftiş Kurulu Başkanlığı, Hesap Uzmanları Kurulu Başkanlığı, Gelir İdaresi Başkanlığı, Gelirler Kontrolörleri Daire Başkanlığı, Vergi Dairesi Başkanlıkları, Defterdarlıklar, Vergi Denetmenleri Büro Başkanlıkları, Vergi Daireleri, Yurtdışındaki temsilciliklerimiz, Ekonomi yazarları	649
Vergi Uyuşmazlıklarının İdare İle Çözümünde Uzlaşma	100.000 adet	TBMM Plan Bütçe Komisyon üyeleri, Maliye Bakanlığı, Yargıtay, Danıştay, Sayıştay, Teftiş Kurulu Başkanlığı, Hesap Uzmanları Kurulu Başkanlığı, Gelir İdaresi Başkanlığı, Gelirler Kontrolörleri Daire Başkanlığı, Vergi Dairesi Başkanlıkları, Defterdarlıklar, Vergi Denetmenleri Büro Başkanlıkları, Vergi Daireleri, Yurtdışındaki temsilciliklerimiz, Ekonomi yazarları	649
Görme Özürlüler İçin Vergi Rehberi (Kabartma Yazılı)	1.000 adet	TBMM Plan Bütçe Komisyon üyeleri, Maliye Bakanlığı, Yargıtay, Danıştay, Sayıştay, Teftiş Kurulu Başkanlığı, Hesap Uzmanları Kurulu Başkanlığı, Gelir İdaresi Başkanlığı, Gelirler Kontrolörleri Daire Başkanlığı, Vergi Dairesi Başkanlıkları, Defterdarlıklar, Vergi Denetmenleri Büro Başkanlıkları, Vergi Daireleri, Yurtdışındaki temsilciliklerimiz, Özürlüler İdaresi Başkanlığı, Türkiye Sakatlar Konfederasyonu Başkanlığı, Engelliler Konfederasyonu Başkanlığı, Ekonomi yazarları	652
Özürlüler İçin Vergi Rehberi	30.000 adet		
Özürlüler İçin Vergi Rehberi (CD-Rom)	1.000 adet		
Özürlüler İçin Vergi Rehberi (kaset)	1.000 adet		
GİB 2005 Faaliyet Raporu	3.000 adet	TBMM Plan Bütçe Komisyon üyeleri, Maliye Bakanlığı, Yargıtay, Danıştay, Sayıştay, Teftiş Kurulu Başkanlığı, Hesap Uzmanları Kurulu Başkanlığı, Gelir İdaresi Başkanlığı, Gelirler Kontrolörleri Daire Başkanlığı, Vergi Dairesi Başkanlıkları, Defterdarlıklar, Vergi Denetmenleri Büro Başkanlıkları, Vergi Daireleri, Yurtdışındaki temsilciliklerimiz, Ekonomi yazarları	649
Taxation in Turkey	2.000 adet	Maliye Bakanlığı, Gelir İdaresi Başkanlığı, Daire Başkanları, Grup Başkanları, Vergi Dairesi Başkanlıkları, Defterdarlıklar, OECD	112
TOPLAM	1.244.500 adet		653

c) Genç nesillerde “Vergi” kavramını yerleştirmek ve vergi bilincini daha küçük yaşlarda oluşturmak amacıyla dünya uygulamaları da taranarak bir ön hazırlık çalışması yapılmıştır. Daha sonra Milli Eğitim Bakanlığı eğitim uzmanlarınca yapılan çalışmalar sonucunda vergi konusunun bu eğitim ve öğretim yılından itibaren ilköğretim ders kitaplarında yer alması sağlanmıştır.

Vergi konusunun işlendiği ilköğretim ders kitaplarına ilişkin bilgiler aşağıda yer almaktadır:

Hayat Bilgisi 3. Sınıf Ders Kitabı

Sosyal Bilgiler 4. Sınıf Ders Kitabı

Sosyal Bilgiler 6.Sınıf Çalışma Kitabı

Sosyal Bilgiler 6.Sınıf Ders Kitabı

Türkçe 6.Sınıf Ders Kitabı

Matematik 7.Sınıf Ders Kitabı

Ayrıca, bu çalışmanın bir uzantısı olarak, ilk olarak ilköğretim 3., 4. ve 5. sınıflar için eğitim uzmanları, psikologlar v.b. yetkin kişilerin katkılarıyla vergi konusunda eğitim materyali hazırlanması çalışması da devam etmektedir.

Bu proje çerçevesinde başta pilot okullar olmak üzere bütün ilköğretim okullarında vergi ile ilgili eğitimler verilmesi düşünülmektedir.

**d)** Bilgisayar oyunları aracılığıyla çocuklarda vergi bilincini oluşturmak amacıyla yapılan projede çocuklara yönelik vergi ile ilgili bir internet sayfasının kurulması da planlanmaktadır.

### **1.1.3. GİB İnternet Sayfası**

Gelir İdaresi olarak hizmet anlayışımızın temelinde “mükellef memnuniyeti” yatmaktadır. Bu nedenle, mükelleflerin vergi ile ilgili yükümlülüklerini yerine getirirken işlemlerin en kısa sürede yapılmasını hedefleyen ve bilgiye süratle ulaşmalarını sağlayan teknolojik altyapının kullanılması amacıyla hizmet veren internet sitemizde, “mükellef odaklı” hizmet felsefesi esas alınarak, işlemleri kolaylaştıracak, bütün bilgilere anında ulaşılarak vergi konusuna taraf olan herkesin bilgi ihtiyacına cevap verecek bir bilgi kanalının oluşturulması sağlanmıştır.

Başkanlığımız internet sitesi **www.gib.gov.tr** adresinden hizmet vermekte olup, sitemizde gerçekleştirilen çalışmalar aşağıdaki şekilde sıralanabilir;

**a)** Periyodik olarak güncellenen tüm vergi mevzuatı ve uygulamaları, vergi konusundaki gelişmeler, güncel değişiklikler ve yenilikler, internet vergi dairesi hizmetleri, bilgilendirme rehberleri, sıkça sorulan sorular ve cevapları, henüz hazırlık aşamasında olan genel tebliğ tasarımları ve daha pek çok bilgi, ana kaynağından anında ve doğru bir şekilde internet sitemizde sunulmaktadır.

**b)** Ülkemizin mali yapısının ve vergi sisteminin, uluslararası yatırımcılar ile vergi konusuna ilgili taraflarca da izlenebilmesi amacıyla , internet sitemiz İngilizce, Almanca ve İspanyolca olarak da hizmet vermeye başlamıştır.

**c)** Mükelleflerin vergi mevzuatına ilişkin olarak en çok sordukları sorular ve cevapları sınıflandırılarak, “Sıkça Sorulan Sorular” başlığı altında yayınlanmıştır. Bu kısımda 36 konu başlığına ilişkin 207 soru mevzuat çerçevesinde cevaplandırılmış olup, vergi mevzuatındaki değişikliklere paralel olarak verilen cevapların güncellenmesi sağlanmaktadır.

**d)** İnternet sayfamızda Mevzuat başlığı altında yer alan kanunların konularına göre tasnifi yapılmakta olup, bu kapsamda kanun bağlantıları çalışması yürütülmektedir. Ayrıca, verilmiş olan özelgelerin anahtar kelimeler vasıtasıyla taranmasına imkan verebilecek olan çalışma da devam etmektedir.

**e)** Bilgi toplumu olma ve kamuya karşı saydamlığın bir göstergesi olarak geliştirmeye devam edeceğimiz internet sitemizde yayınlanmak üzere; Milli Eğitim Bakanlığı, Sağlık Bakanlığı, Enerji ve Tabii Kaynaklar Bakanlığı, Bayındırlık Bakanlığı ve Karayolları Genel Müdürlüğü’nden alınan bilgilerle 2000-2006 yıllarında toplanan vergilerin, hangi yatırımlara ve nerelere harcandığını gösteren bir çalışma yapılmaktadır.

**f)** Bilgi çağında bilgiyi en kısa sürede ileterek kaliteli mükellef hizmeti sunmayı amaçlayan e-Posta Bilgilendirme hizmeti uygulaması devam etmekte olup her geçen gün sistemi kullanan abone sayısı artmaktadır. Bu sistem ile vergi uygulamalarına yönelik her türlü güncel bilgi ve internet

sitemizdeki her yenilik, Bakanlar Kurulu Kararları, Yönetmelikler, Genel Tebliğler, Genelgeler, Sirkülerler, Gelir İdaresi'nden haberler v.b.nin yanı sıra vergi istatistikleri, hedef ve faaliyet sonuçları da sisteme abone olan herkese ücretsiz ve eşzamanlı olarak gönderilmektedir.

Sistemin uygulamaya girdiği 5 Aralık 2005 tarihinde 40.563 olan abone sayımız 31.12.2006 tarihi itibarıyla 96.046 kişiye ulaşmıştır.

#### 1.1.4. Etkinlikler

**a)** 17. Vergi Haftası 20-26 Şubat 2006 tarihleri arasında çeşitli etkinliklerle tüm yurttan kutlanmıştır.

Çeşitli kurum ve kuruluşlarla irtibata geçilerek yurt genelinde yapacakları her türlü faaliyetlerinde "Vergi Haftası"nın önemini vurgulayacak hususlara yer vermeleri ve "KALKINMAKSA HEDEFİMİZ, ÖDENMELİ VERGİLERİMİZ", "MUTLU MÜKELLEF, ÇAĞDAŞ İDARE, GÜÇLÜ TÜRKİYE" ve "DÜZENLİ ÖDENEN HER VERGİ ÖZENLE KURULAN BİR GELECEKTİR" sloganlarını yazılı ve görsel olarak kullanmaları sağlanmıştır.



Ayrıca, toplumda vergi bilincini artırmaya yönelik mesajlar içeren afişlerin tüm yurt genelinde Vergi Dairesi Başkanlıkları ve Defterdarlıklarca bilboardlara asılması sağlanmıştır.

**b)** Gelir İdaresi Başkanlığı'nın 1. kuruluş yıldönümü 16 Mayıs 2006 tarihinde Ankara Sheraton Otel'de verilen bir resepsiyonla kutlanmıştır. Kutlama gecesine, Milli Eğitim Bakanı Sayın Hüseyin ÇELİK, Maliye Bakanı Sayın Kemal UNAKITAN, Maliye Bakanlığı Müsteşarı Sayın Hasan Basri AKTAN, Gelir İdaresi Başkanı Sayın Osman ARIOĞLU ve çok sayıda üst düzey bürokrat, yüksek yargı mensupları ile Oda ve Birlik Başkanları katılmıştır.

**c)** Çağı yakalamak yolunda büyük adımlar atan Gelir İdaresi Başkanlığımız, mükelleflerin gönüllü uyumunu sağlama yönünde çaba gösterirken, diğer taraftan da geleceğin mükelleflerinde vergi bilincini oluşturmaya yönelik olarak çalışmalar gerçekleştirilmektedir.

Bu kapsamda, genç nesillerimizde vergi bilincinin oluşturulmasına yönelik olarak Türkiye genelinde, ilköğretim okullarındaki öğrencilerimize yönelik "vergi" konulu resim, şiir ve slogan yarışması düzenlenmiştir.

Dereceye giren öğrenci ve öğretmenlerin ödülleri, Gelir İdaresi Başkanlığı'nın 1. Kuruluş Yıldönümü Resepsiyonunda düzenlenen bir törenle Milli Eğitim Bakanı Sayın Hüseyin ÇELİK, Maliye Bakanı Sayın Kemal UNAKITAN ve Gelir İdaresi Başkanı Sayın Osman ARIOĞLU tarafından kendilerine verilmiştir.

Dereceye giren eserler için, 27 Kasım - 10 Aralık 2006 tarihleri arasında Ankara'da Milli Piyango Sergi Salonu'nda "Minik Ellerin Renkli Işıltısı" isimli sergi düzenlenmiştir. Serginin bitiminde resimler sergilenmek üzere Adana, Kayseri, Konya, Eskişehir, Samsun, Balıkesir, İzmir, Kocaeli ve Manisa illerine gönderilmiştir.

**d)** Gelir İdaresi Başkanlığı ve Okan Üniversitesi tarafından 2 Kasım 2006 tarihinde, İstanbul'da "Kayıtlı Ekonomiye Geçiş" konulu sempozyum düzenlenmiştir.

**e)** 1 Aralık 2006 tarihinde Ankara Sheraton Otel'de Vergi Şampiyonları Ödül Töreni düzenlenmiştir. Törene, Adalet Bakanı Sayın Cemil ÇİÇEK, Milli Eğitim Bakanı Sayın Hüseyin ÇELİK, Maliye Bakanı Sayın Kemal UNAKITAN, Çalışma ve Sosyal Güvenlik Bakanı Sayın Murat BAŞESGİOĞLU, Maliye Bakanlığı Müsteşarı Sayın Hasan Basri AKTAN, Gelir İdaresi Başkanı Sayın Osman ARIOĞLU, TOBB Başkanı Sayın Rifat HİSARCIKLIOĞLU ile çok sayıda üst düzey bürokrat, Oda ve Birlik Başkanları katılmıştır.

Saat 14.00'da başlayan törende, saygı duruşu ve İstiklal Marşı'nın ardından Gelir İdaresi Başkanı Sayın Osman ARIOĞLU ve TOBB Başkanı Sayın Rifat HİSARCIKLIOĞLU konuşma yapmışlardır. Maliye Bakanı Sayın Kemal UNAKITAN ise yapmış olduğu konuşmada, Gelir İdaresi Başkanlığı'nca yapılan yenilikleri ve mükellef memnuniyetini sağlamaya yönelik çalışmalarını anlatmış olup, son yıllarda ülkemizde vergicilik anlayışında gerçekleştirilen değişikliklere değinmiştir. Sayın UNAKITAN konuşmasında kayıtdışı ekonomi ile mücadele konusuna da yer vermiştir.



Törende daha sonra, 2005 yılı gelirleri esas alınmak üzere 2006 yılında en yüksek vergi beyan eden 25 Gelir Vergisi ve 25 Kurumlar Vergisi mükellefi olmak üzere toplam 50 vergi şampiyonuna ödülleri takdim edilmiştir.

#### **1.1.5. Projeler**

**a) Vergi İletişim Merkezi (Call Center) Projesi:** Mükelleflerin vergi ile ilgili soru ve sorunlarına cevap bulabilecekleri değişik kanallar bulunmaktadır. Bu kanallar; vergi daireleri, Gelir İdaresi resmi internet sayfası, posta ve e-posta yolu ile iletişim ve Alo Maliye 189 olarak sayılabilir. Mükellefler bu kanallarda sorularına cevap ararken hızlı ve profesyonel hizmet, doğru ve eksiksiz bilgi beklentisindedirler. Mükelleflerin bu yöndeki beklentilerine cevap verebilmek amacıyla, teknik ve organizasyonel açıdan profesyonel bir yönetim anlayışına sahip bir çağrı merkezi oluşturulması çalışmalarına başlanmıştır. Bu proje ile ilgili olarak Alo Maliye Durum Tespit Çalışması yapılmış

ve projede faydalanmak üzere mevcut durum tespit edilmiştir. Yeni kurulacak “Vergi İletişim Merkezi” için Türkiye-AB Mali İşbirliği çerçevesinde ülkemizin AB müktesebatına uyumu amacıyla AB tarafından yapılan mali yardımlar kapsamında ihaleye gidilerek sonuçlandırılmış ve Aralık 2006 tarihi itibarıyla çalışmalara başlanmıştır.

**b) Mükellef Odaklı Dönüşüm Projesi:** Gelir İdaresi Başkanlığı'nın yapılandırılmasının amaçlarından biri olan mükellef odaklı hizmet anlayışına yönelik olarak hizmetin hızlı ve etkin bir şekilde yürütülmesi hedefi ile başlatılan bu proje, geleceğe yönelik olarak hem personelin daha rahat koşullarda çalışmasını sağlamayı hem de mükelleflere en kısa sürede hizmet sunmayı amaçlamaktadır.

Proje ile ilgili çalışma Ankara, İstanbul, İzmir, Kocaeli, Denizli, Adana, Samsun ve Erzurum olmak üzere sekiz ildeki vergi dairesi başkanlıklarında yapılmıştır.

Proje kapsamında; mükellef profilini yansıtacak bir vergi dairesi, varsa ihtisas vergi dairesi, motorlu taşıtlar vergi dairesi ile veraset ve intikal vergi dairesi olmak üzere, her ilde pilot vergi dairesi olarak seçilen dört vergi dairesinde 1 Şubat – 28 Şubat 2006 tarihleri arasında bir anket çalışması yapılmıştır. Çalışmada, vergi dairelerine kimlerin geldiği, en çok hangi işlemlerin talep edildiği ve işlemler için ne kadar süre harcandığı tespit edilmiştir.

**c)** Orta Doğu Teknik Üniversitesi Endüstri ve Örgüt Psikolojisi Ana Bilim Dalı Yüksek Lisans Programı ile birlikte Merkez teşkilatında “**İş Analizi**” çalışması yapılmıştır. Bu çalışma ile Mükellef Hizmetleri Daire Başkanlığı ve Gelir Yönetimi Daire Başkanlığında (III) görevli personelin, görev tanımları ve çalışanların bu görevleri etkin bir biçimde yerine getirebilmeleri için sahip olmaları gereken temel bilgi, beceri, yetenek ve diğer özelliklerin belirlenmesi amaçlanmıştır.

**d)** Orta Doğu Teknik Üniversitesi Endüstri ve Örgüt Psikolojisi Ana Bilim Dalı Yüksek Lisans Programı ile birlikte mükelleflerin vergi verme konusundaki davranış ve tutumlarını tespit etmek, İdaremiz hakkındaki görüş ve önerilerini belirlemek amacıyla “**Vergi Verme Davranışı ve Mükellef Tutumları**” üzerine 18 ilde 6.500 mükellef üzerinde bir anket çalışması yapılmıştır. Bu çalışmada kullanılan anket sorularının hazırlanması, sonuçlarının istatistiksel yöntemlerle analizi ve değerlendirilmesi Orta Doğu Teknik Üniversitesi Endüstri ve Örgüt Psikolojisi Yüksek Lisans Programı öğrencileri tarafından gerçekleştirilmiştir. Uygulama Türkiye Odalar ve Borsalar Birliği'nin katkılarıyla özel bir firma tarafından gerçekleştirilmiştir.

**e)** Gelir İdaresi Başkanlığı'nın her biriminde mükellef odaklı hizmet anlayışının yerleştirilmesi, kurum performansının iyileştirilmesi, mükellef memnuniyeti ve vergilemede gönüllü uyumu sağlamaya yönelik olarak, mükelleflerin ve çalışanlarımızın vergi ile ilgili iş, işlem ve diğer konulardaki öneri ve şikayetlerinin alınarak değerlendirilmesini ve en kısa sürede sonuçlandırılmasını sağlamak üzere “**Şikayet Yönetim Sistemi**” ve “**Öneri Geliştirme Sistemi**”nin kurulması çalışmaları devam etmektedir.

## **1.2. Uluslararası İlişkiler**

### **1.2.1. Çifte Vergilendirmeyi Önleme Anlaşmaları**

Çifte Vergilendirmeyi Önleme Anlaşmaları 03.11.1970 tarihinde Avusturya ile imzalanarak başlamış olup, bugüne kadar 84 ülke ile bu çerçevede görüşme yapıp, 65 ülke ile Anlaşma imzalanarak yürürlüğe girmiştir. Anlaşma yapılan ülkelere 24'ü Avrupa Birliği üyesidir.

#### **Çifte Vergilendirmeyi Önleme Amacıyla;**

Yürürlükte Olan Anlaşma Sayısı .....	65
Anlaşması İmzalanan Ülke Sayısı .....	7
Anlaşması Parafe Edilen Ülke Sayısı .....	6
Anlaşması Görüşme Aşamasında Olan Ülke Sayısı .....	6

**Çifte Vergilendirmeyi Önleme Anlaşmaları Bilançosu**

	AB	OECD	Diğer	Toplam
<b>Yürürlükte Olan</b>	24	3	38	65
<b>İmzalanan</b>	-	-	7	7
<b>Parafe Edilen</b>	1	2	2	5
<b>Ara Toplam</b>	<b>25</b>	<b>5</b>	<b>47</b>	<b>77</b>
<b>Müzakereleri D.E.</b>	1	-	6	7
<b>Teklif Teati Edilen</b>	-	2	17	19
<b>Toplam</b>	<b>26</b>	<b>7</b>	<b>70</b>	<b>103</b>

**Çifte Vergilendirmeyi Önleme Anlaşması Müzakereleri Başlayacak Ülkeler**

Ülke Adı	Türk Teklifinin Gönderildiği Tarih	Karşı Teklifin Alındığı Tarih
1) Libya	23.12.2003	23.06.2006
2) Gabon	-	08.09.2000
3) Hong Kong	-	07.04.2000
4) Irak	03.03.1986	-
5) Mauritius	-	01.09.1999
6) Yeni Zelanda	23.10.1992	02.09.2005
7) Şili	09.03.1995	-
8) Senegal	-	04.02.2005
9) Arjantin	09.03.1995	-
10) Afganistan	02.05.2002	-
11) Gana	11.05.1999	-
12) Kamerun	30.06.2004	-
13) Kore Dem.Halk Cum.	-	24.04.2002
14) Botswana	-	01.05.2006
15) Uruguay	10.08.1995	-
16) Meksika	05.09.1994	-
17) San Marino Cum.	-	13.11.2006
18) Filistin	-	30.04.2005
19) Barbados	-	14.07.2006

\* Diğer taraftan, Almanya ve Finlandiya Anlaşmaları yürürlükte olmakla birlikte bu Anlaşmalar revize edilecektir.

**Müzakereleri Devam Etmekte Olan  
Çifte Vergilendirmeyi Önleme Anlaşmaları**

Ülke Adı	Görüşmelerin Başlangıç Tarihi	Kaç Tur Görüşme Yapıldığı	Son Tur Görüşmelerin Yapıldığı Tarih ve Yer
1) Nijerya	07.07.1997	3	Son tur görüşmeler 17-19 Ocak 2000 tarihleri arasında Ankara'da yapılmıştır.
2) Vietnam	29.06.1999	2	Son tur görüşmeler 8-11 Ocak 2002 tarihleri arasında Ankara'da yapılmıştır.
3) İrlanda	26.07.1999	2	Son tur görüşmeler 24-27 Ekim 2000 tarihleri arasında Ankara'da yapılmıştır.
4) Küba	04.02.2002	1	Son tur görüşmeler 4-8 Şubat 2002 tarihleri arasında Havana'da yapılmıştır.
5) Brezilya	14.03.2005	1	Son tur görüşmeler 14-16 Mart 2005 tarihleri arasında Brasilia'da yapılmıştır.
6) Gürcistan	08.04.1997	6	Son tur görüşmeler 2 Şubat 2007 tarihleri arasında Ankara'da yapılmıştır.
7) S.Arabistan	26.11.2006	2	Son tur görüşmeler 26 Şubat-1 Mart 2007 tarihleri arasında Ankara'da yapılmıştır.

**Türkiye'nin Taraf Olduğu Çifte Vergilendirmeyi Önleme Anlaşmaları**

Taraflar	Görüşmelere Başlangıç Tarihi	Kaç Tur Görüşme Yapıldığı	Anlaşmanın Parafı Editlendiği Tarih	Anlaşmanın İmza Edildiği Tarih	Anls. Onaylanması Uygun Bulan Kanun		Anlaşmayı Onaylayan Bakanlar Kurulu Kararı		Anlaşmanın	
					Kabul Tarihi No.su	R.G. Tarihi ve No.su	Kabul Tarihi ve No.su	R.G. Tarihi ve No.su	Yürürlük Tarihi	Uygulama Tarihi
<b>Avusturya [*]</b>	22.01.1988	2	01.07.1989	<b>03.11.1970</b>	08.05.1973 - 1719	18.05.1973 - 14539	27.06.1973 - 7/6661	<b>01.08.1973 - 14612</b>	24.09.1973	<b>01.01.1974</b>
<b>Norveç</b>	11.10.1971	1	15.10.1971	<b>16.12.1971</b>	26.06.1975 - 1917	07.07.1975 - 15288	21.08.1975 - 7/10603	<b>21.12.1975 - 15445</b>	30.01.1976	<b>01.01.1977</b>
<b>Kore</b>	30.05.1983	2	30.09.1983	<b>24.12.1983</b>	10.06.1985 - 3229	25.06.1985 - 18792	16.08.1985 - 85/9766	<b>02.10.1985 - 18886</b>	25.03.1986	<b>01.01.1987</b>
<b>Ürdün</b>	06.03.1984	2	02.05.1984	<b>06.06.1985</b>	20.02.1986 - 3263	26.02.1986 - 19031	16.04.1986 - 86/10602	<b>15.07.1986 - 19165</b>	03.12.1986	<b>01.01.1987</b>
<b>S.Arabistan (Hv. Taşıma.)</b>	08.12.1986	2	18.03.1987	<b>11.01.1989</b>	18.04.1990 - 3627	01.05.1990 - 20505	22.05.1990 - 90/516	<b>02.07.1990 - 20566</b>	09.08.1990	<b>01.01.1987</b>
<b>Tunus</b>	04.06.1985	2	17.01.1986	<b>02.10.1986</b>	18.05.1987 - 3364	26.05.1987 - 19471	29.06.1987 - 87/11927	<b>30.09.1987 - 19590</b>	28.12.1987	<b>01.01.1988</b>
<b>Romanya *</b>	16.09.1983	3	08.02.1986	<b>01.07.1986</b>	27.05.1988 - 3456	01.06.1988 - 19829	04.07.1988 - 88/13123	<b>21.08.1988 - 19906</b>	15.09.1988	<b>01.01.1989</b>
<b>Hollanda</b>	25.03.1985	2	21.02.1986	<b>27.03.1986</b>	27.05.1988 - 3459	01.06.1988 - 19829	04.07.1988 - 88/13122	<b>22.08.1988 - 19907</b>	30.09.1988	<b>01.01.1989</b>
<b>Pakistan **</b>	13.03.1983	3	01.11.1985	<b>14.11.1985</b>	27.05.1988 - 3457	01.06.1988 - 19829	04.07.1988 - 88/13129	<b>26.08.1988 - 19911</b>	08.08.1988	<b>01.01.1989</b>
<b>İngiltere</b>	03.09.1984	3	14.06.1985	<b>19.02.1986</b>	27.05.1988 - 3458	01.06.1988 - 19829	30.07.1988 - 88/13153	<b>19.10.1988 - 19964</b>	26.10.1988	<b>01.01.1989</b>
<b>Finlandiya</b>	27.03.1984	2	19.10.1984	<b>09.05.1986</b>	10.11.1988 - 3498	17.11.1988 - 19992	25.11.1988 - 88/13510	<b>30.11.1988 - 20005</b>	30.12.1988	<b>01.01.1989</b>
<b>K.K.T.C.</b>	16.02.1987	2	01.05.1987	<b>22.12.1987</b>	10.11.1988 - 3500	17.11.1988 - 19992	11.12.1988 - 88/13556	<b>26.12.1988 - 20031</b>	30.12.1988	<b>01.01.1989</b>
<b>Fransa **</b>	04.03.1986	1	07.03.1986	<b>18.02.1987</b>	07.12.1988 - 3509	14.12.1988 - 20019	05.01.1989 - 89/13682	<b>10.04.1989 - 20135</b>	01.07.1989	<b>01.01.1990</b>
<b>Almanya</b>	05.05.1981	4	14.12.1984	<b>16.04.1985</b>	27.02.1986 - 3264	04.03.1986 - 19037	20.04.1986 - 86/10610	<b>09.07.1986 - 19159</b>	31.12.1989	<b>01.01.1990</b>
<b>İsviçre</b>	13.11.1984	2	24.05.1985	<b>21.01.1988</b>	19.04.1990 - 3633	08.05.1990 - 20512	24.06.1990 - 90/588	<b>30.09.1990 - 20651</b>	18.11.1990	<b>01.01.1991</b>
<b>Belçika</b>	09.02.1987	2	15.05.1987	<b>02.06.1987</b>	10.11.1988 - 3499	17.11.1988 - 19992	08.08.1991 - 91/2110	<b>15.09.1991 - 20992</b>	08.10.1991	<b>01.01.1992</b>
<b>Danimarka</b>	24.04.1989	2	27.04.1990	<b>30.05.1991</b>	11.03.1993 - 3884	21.03.1993 - 21531	28.04.1993 - 93/4352	<b>23.05.1993 - 21589</b>	20.06.1993	<b>01.01.1991</b>
<b>İtalya ***</b>	31.03.1987	2	30.09.1988	<b>27.07.1990</b>	09.05.1991 - 3740	21.05.1991 - 20877	19.07.1993 - 93/4657	<b>09.09.1993 - 21693</b>	01.12.1993	<b>01.01.1994</b>
<b>Japonya</b>	14.05.1986	4	06.11.1992	<b>08.03.1993</b>	15.09.1994 - 4012	22.09.1994 - 22059	17.10.1994 - 94/6130	<b>13.11.1994 - 22110</b>	28.12.1994	<b>01.01.1995</b>
<b>B.A.E.</b>	20.03.1990	1	22.03.1990	<b>29.01.1993</b>	27.09.1994 - 4040	01.10.1994 - 22068	18.11.1994 - 94/6258	<b>27.12.1994 - 22154</b>	26.12.1994	<b>01.01.1995</b>
<b>Macaristan</b>	25.09.1989	2	20.06.1991	<b>10.03.1993</b>	21.09.1994 - 4031	29.09.1994 - 22066	08.11.1994 - 94/6213	<b>25.12.1994 - 22152</b>	09.11.1995	<b>01.01.1993</b>
<b>Kazakistan</b>	26.07.1993	2	13.03.1995	<b>15.08.1995</b>	25.07.1996 - 4155	31.07.1996 - 22713	30.09.1996 - 96/8664	<b>08.11.1996 - 22811</b>	18.11.1996	<b>01.01.1997</b>
<b>Makedonya</b>	11.05.1994	1	12.05.1994	<b>16.06.1995</b>	25.07.1996 - 4156	31.07.1996 - 22713	03.09.1996 - 96/8549	<b>07.10.1996 - 22780</b>	28.11.1996	<b>01.01.1997</b>
<b>Arnavutluk</b>	08.02.1993	2	04.03.1994	<b>04.04.1994</b>	25.07.1996 - 4154	31.07.1996 - 22713	03.09.1996 - 96/8543	<b>05.10.1996 - 22778</b>	26.12.1996	<b>01.01.1997</b>
<b>Cezayir</b>	12.03.1990	2	(*28.06.1990)	<b>02.08.1994</b>	28.08.1996 - 4170	03.09.1996 - 22746	06.11.1996 - 96/8794	<b>30.12.1996 - 22863</b>	30.12.1996	<b>01.01.1997</b>
<b>Moğolistan</b>	25.06.1993	1	26.06.1993	<b>12.09.1995</b>	28.08.1996 - 4174	03.09.1996 - 22746	07.11.1996 - 96/8806	<b>30.12.1996 - 22863</b>	30.12.1996	<b>01.01.1997</b>
<b>Hindistan</b>	07.03.1988	3	29.10.1993	<b>31.01.1995</b>	28.08.1996 - 4176	03.09.1996 - 22746	04.11.1996 - 96/8779	<b>30.12.1996 - 22863</b>	30.12.1996	<b>01.01.1994</b>
<b>Malezya</b>	27.01.1986	4	-	<b>27.09.1994</b>	28.08.1996 - 4171	03.09.1996 - 22746	04.11.1996 - 96/8777	<b>30.12.1996 - 22863</b>	31.12.1996	<b>01.01.1997</b>

**Türkiye'nin Taraf Olduğu Çifte Vergilendirmeyi Önleme Anlaşmaları**

Taraflar	Görüşmelere Başlangıç Tarihi	Kaç Tur Görüşme Yapıldığı	Anlaşmanın Parafte Edildiği Tarih	Anlaşmanın İmza Edildiği Tarih	Anlaşmanın Onaylanmasını Uygun Bulan Kanun		Anlaşmayı Onaylayan Bakanlar Kurulu Kararı		Anlaşmanın	
					Kabul Tarihi No.su	R.G. Tarihi ve No.su	Kabul Tarihi ve No.su	R.G. Tarihi ve No.su	Yürürlük Tarihi	Uygulama Tarihi
Mısır	22.11.1993	1	26.11.1993	25.12.1993	28.08.1996 - 4172	03.09.1996 - 22746	17.10.1996 - 96/8750	30.12.1996 - 22863	31.12.1996	01.01.1997
Çin Halk Cum.	21.05.1990	2	10.05.1991	23.05.1995	28.08.1996 - 4175	03.09.1996 - 22746	04.11.1996 - 96/8778	30.12.1996 - 22863	20.01.1997	01.01.1998
Polonya	29.05.1989	2	07.05.1993	03.11.1993	28.08.1996 - 4169	03.09.1996 - 22746	11.10.1996 - 96/8731	30.12.1996 - 22863	01.04.1997	01.01.1998
Türkmenistan	28.11.1994	2	21.04.1995	17.08.1995	04.04.1997 - 4241	10.04.1997 - 22960	12.05.1997 - 97/9426	13.06.1997 - 23018	24.06.1997	01.01.1998
Azerbaycan	08.02.1994	1	-	09.02.1994	04.04.1997 - 4240	10.04.1997 - 22960	16.05.1997 - 97/9477	27.06.1997 - 23032	01.09.1997	01.01.1998
Bulgaristan	19.04.1993	2	-	07.07.1994	28.08.1996 - 4173	03.09.1996 - 22746	02.09.1997 - 97/9917	15.09.1997 - 23111	17.09.1997	01.01.1998
Özbekistan	12.07.1994	2	20.07.1995	08.05.1996	17.07.1997 - 4298	26.07.1997 - 23061	26.08.1997 - 97/9882	07.09.1997 - 23103	30.09.1997	01.01.1997
A.B.D.	31.03.1986	2	11.05.1995	26.03.1996	11.12.1997 - 4312	14.12.1997 - 23200	17.12.1997 - 97/10434	31.12.1997 - 23217	19.12.1997	01.01.1998
Beyaz Rusya	10.06.1996	1	13.06.1996	24.07.1996	26.02.1998 - 4345	03.03.1998 - 23275	30.03.1998 - 98/10875	22.04.1998 - 23321	29.04.1998	01.01.1999
Ukrayna	21.06.1994	2	27.01.1995	27.11.1996	11.02.1998 - 4339	14.02.1998 - 23258	18.03.1998 - 98/10846	22.04.1998 - 23321	29.04.1998	01.01.1999
İsrail	25.04.1994	2	15.02.1996	14.03.1996	26.02.1998 - 4344	03.03.1998 - 23275	03.04.1998 - 98/11047	24.05.1998 - 23351	27.05.1998	01.01.1999
Slovakya	13.11.1995	2	05.09.1996	02.04.1997	30.07.1999 - 4428	05.08.1999 - 23777	27.08.1999 - 99/13293	03.10.1999 - 23835	02.12.1999	01.01.2000
Kuveyt	30.05.1988	2	(**) 02.02.1989	06.10.1997	30.07.1999 - 4429	05.08.1999 - 23777	04.10.1999 - 99/13519	28.11.1999 - 23890	13.12.1999	01.01.1997
Rusya	31.08.1992	1	29.11.1996	15.12.1997	30.07.1999 - 4426	05.08.1999 - 23777	03.11.1999 - 99/13619	17.12.1999 - 23909	31.12.1999	01.01.2000
Endonezya	21.02.1995	2	28.07.1995	25.02.1997	26.02.1998 - 4352	03.03.1998 - 23275	06.01.2000 - 2000/27	15.02.2000 - 23965	06.03.2000	01.01.2001
Litvanya	03.03.1997	2	09.01.1998	24.11.1998	01.02.2000 - 4527	06.02.2000 - 23956	24.03.2000 - 2000/349	10.05.2000 - 24045	17.05.2000	01.01.2001
Hırvatistan	28.01.1997	2	28.08.1997	22.09.1997	01.02.2000 - 4525	06.02.2000 - 23956	23.03.2000 - 2000/399	10.05.2000 - 24045	18.05.2000	01.01.2001
Moldova	17.06.1996	1	-	25.06.1998	01.02.2000 - 4526	06.02.2000 - 23956	01.06.2000 - 2000/861	25.07.2000 - 24120	28.07.2000	01.01.2001
Singapur	04.10.1993	2	17.05.1996	09.07.1999	26.04.2001 - 4663	09.05.2001 - 24397	07.06.2001 - 2001/2605	18.07.2001 - 24466	27.08.2001	01.01.2002
Kirgizistan	05.10.1995	3	-	01.07.1999	26.04.2001 - 4664	09.05.2001 - 24397	30.10.2001 - 2001/3234	12.12.2001 - 24611	20.12.2001	01.01.2002
Tacikistan	-	-	-	06.05.1996	18.10.2001 - 4718	24.10.2001 - 24563	13.11.2001 - 2001/3336	24.12.2001 - 24620	26.12.2001	01.01.2002
Çek Cum.	04.05.1998	2	28.05.1999	12.11.1999	09.07.2003 - 4922	12.07.2003 - 25166	30.10.2003 - 2003/6381	15.12.2003 - 25317	16.12.2003	01.01.2004
İspanya	07.04.1987	4	18.03.2002	05.07.2002	16.10.2003 - 4986	21.10.2003 - 25266	11.11.2003 - 2003/6454	18.12.2003 - 25320	18.12.2003	01.01.2004
Bangladeş	07.10.1996	2	02.10.1997	31.10.1999	15.07.2003 - 4930	22.07.2003 - 25176	30.10.2003 - 2003/6380	15.12.2003 - 25317	23.12.2003	01.01.2004
Letonya	03.03.1997	2	09.01.1998	03.06.1999	15.07.2003 - 4938	22.07.2003 - 25176	05.11.2003 - 2003/6431	22.12.2003 - 25324	23.12.2003	01.01.2004
Slovenya	15.03.1999	2	29.09.2000	19.04.2001	15.07.2003 - 4931	22.07.2003 - 25176	01.12.2003 - 2003/6494	23.12.2003 - 25325	23.12.2003	01.01.2004
Yunanistan *****	17.10.1988	11	14.11.2003	02.12.2003	25.12.2003 - 5032	30.12.2003 - 25332	20.01.2004 - 2004/6777	02.03.2004 - 25390	05.03.2004	01.01.2005



**Türkiye'nin Taraf Olduğu Çifte Vergilendirmeyi Önleme Anlaşmaları**

Taraflar	Görüşmelere Başlangıç Tarihi	Kaç Tur Görüşme Yapıldığı	Anlaşmanın Parafte Edildiği Tarih	Anlaşmanın İmza Edildiği Tarih	Anlaşmanın Onaylanmasını Uygun Bulan Kanun		Anlaşmayı Onaylayan Bakanlar Kurulu Kararı		Anlaşmanın	
					Kabul Tarihi No.su	R.G. Tarihi ve No.su	Kabul Tarihi ve No.su	R.G. Tarihi ve No.su	Yürürlük Tarihi	Uygulama Tarihi
<b>Suriye</b>	21.12.1999	2	-	06.01.2004	29.04.2004 - 5161	07.05.2004 - 25455	02.06.2004 - 2004/7445	28.06.2004 - 25506	21.08.2004	01.01.2005
<b>Tayland</b>	19.12.1994	2	05.07.1996	11.04.2002	29.04.2004 - 5157	07.05.2004 - 25455	20.12.2004 - 2004/8275	08.01.2005 - 25694	13.01.2005	01.01.2006
<b>Lüksemburg</b>	11.11.1996	2	21.05.2003	09.06.2003	02.12.2004 - 5267	07.12.2004 - 25663	27.12.2004 - 2004/8309	08.01.2005 - 25694	18.01.2005	01.01.2006
<b>Sudan</b>	15.11.1999	1	18.11.1999	26.08.2001	15.07.2003 - 4932	22.07.2003 - 25176	25.08.2003 - 2003/6087	17.09.2003 - 25232	31.01.2005	01.01.2006
<b>Estonya</b>	03.03.1997	2	09.01.1998	25.08.2003	29.04.2004 - 5158	07.05.2004 - 25455	18.06.2004 - 2004/7501	04.07.2004 - 25512	21.02.2005	01.01.2006
<b>İran</b>	05.02.1994	2	21.07.1994	17.06.2002	09.07.2003 - 4923	12.07.2003 - 25166	01.09.2003 - 2003/6157	09.10.2003 - 25254	27.02.2005	01.01.2006
<b>Fas</b>	29.09.1998	2	-	07.04.2004	29.04.2005 - 5342	05.05.2005 - 25806	06.06.2005 - 2005/8985	22.06.2005 - 25853	18.07.2006	01.01.2007
<b>Lübnan</b>	29.01.1996	2	-	12.05.2004	29.04.2005 - 5343	05.05.2005 - 25806	07.08.2006 - 2006/10855	17.08.2006 - 26262	21.08.2006	01.01.2007
<b>G.Afrika Cum.</b>	06.06.1994	1	09.06.1994	03.03.2005	06.04.2006 - 5484	08.04.2006 - 26133	19.10.2006 - 2006/11161	20.11.2006 - 26352	06.12.2006	01.01.2007
<b>Portekiz</b>	05.11.2001	2	-	11.05.2005	01.06.2006 - 5515	06.06.2006 - 26190	27.11.2006 - 2006/11337	15.12.2006 - 26377	18.12.2006	01.01.2007

(\*) Anlaşmanın bazı maddeleri 25-27 Mayıs 1993 tarihlerinde Ankara'da yapılan görüşmeler sonunda revize edilmiştir.

(\*\*) Anlaşmanın bazı maddeleri 21-22 Mart 1994 tarihlerinde Ankara'da yapılan görüşmeler sonunda revize edilmiştir.

[\*] Söz konusu Anlaşma revize edilmiş olup, 3.6.2004 tarihinde parafte edilmiştir.

## 1.2.2. OECD ile İlgili Çalışmalar

### 1.2.2.1. İktisadi İşbirliği ve Gelişme Teşkilatı (OECD) Komite ve Çalışma Partisi Faaliyetleri

2006 Yılında, CFA/FTA Vergi İdaresi Forumu Çalışmaları, CFA Mali İşler Komitesi Çalışmaları, OECD Rüşvetle Mücadele Çalışma Grubu Çalışmaları, CFA/WP1 Çifte Vergilendirmenin Önlenmesi Çalışma Partisi, CFA/WP2 Vergi İstatistikleri ve Vergi Analizleri Çalışma Partisi, CFA/WP6 Çokuluslu Şirketlerin Vergilendirilmesi Çalışma Partisi, CFA/WP8 Vergi Kaçakçılığı ve Vergiden Kaçınma Çalışma Partisi, CFA/ WP9 Tüketim Vergileri Çalışma Partisi Çalışmaları, CFA Zararlı Vergi Uygulamaları Forumu Çalışmaları, EPOC Ekonomi ve Çevre Politikaları Bütünleşme Grubu Çalışmaları, CFA/CCNM Üye Olmayan Ekonomilerle İşbirliği Danışma Grubu Çalışmaları, CTPA Vergi Politikaları ve İdaresi Merkezi Çalışmaları, OECD/MENA Ortadoğu ve Kuzey Afrika Ülkeleri ile İşbirliği Programı Çalışmaları, EDRC Ekonomi Politikaları İnceleme Komitesi Çalışmaları takip edilerek Ülkemizle ilgili gerekli teknik katılımlar yapılmış ve soru kâğıtları cevaplandırılmıştır.

#### OECD Toplantıları ve Katılımcıları (2006)

TARİH	KONU	KATILIMCILAR	TOPLANTI YERİ
12-13 Ocak	Merkez ve Yerel Yönetimler Arasındaki Mali İlişkiler Ağı	Mithat HIZLI	Paris
30 Ocak	Mali İşler Komitesi Büro	Bülent TAŞ	Paris
31 Ocak-1 Şubat	Mali İşler Komitesi	Osman ARIÖĞLU Bülent TAŞ	Paris
1-2 Şubat	CTPA Yuvarlak Masa Toplantısı	Osman ARIÖĞLU Bülent TAŞ	Paris
13-14 Şubat	OECD-MENA 3 No.lu Çalışma Grubu	Bülent TAŞ Yüksel KARACA	Dead Sea/Jordan
21-23 Şubat	Çifte Vergilendirmenin Önlenmesi Çalışma Partisi	Kemal UZUN Fazıl ÇİFTÇİ	Paris
13-15 Mart	OECD Ekonomisi Olmayan Ülkeler Danışma Grubu	Tükel ÇOPUR E. Başak OKUYUCU	Güney Afrika
22-23 Mart	Uluslararası Vergi Kaçakçılığı ve Vergiden Kaçınma Çalışma Partisi	Tezcan ATAY Serdal DAĞDEMİR	Paris
3-5 Nisan	Vergi İdarecileri Forumu Alt Grubu	Mustafa ERDİN	Kopenhag/ Danimarka
4 Nisan	Zararlı vergi Uygulamaları Forumu	Ünal TAYYAN	Paris
6-7 Nisan	Çokuluslu Şirketlerin Vergilendirilmesi Çalışma Partisi	Mürsel Ali KAPLAN Fazıl ÇİFTÇİ	Paris
15-19 Mayıs	Polonya İkinci Aşama İncelemesi için Polonya'ya Yerinde İnceleme Ziyareti	Namık Kemal UYANIK	Polonya
16-18 Mayıs	Vergi Analizleri ve Vergi İstatistikleri Çalışma Partisi	Yüksel KARACA	Paris
22-23 Mayıs	OECD Ekonomisi Olmayan Ülkeler Board Grubu	Tükel ÇOPUR	Paris
29-31 Mayıs	Tüketim Vergileri Çalışma Partisi	Murat SEZGİN Timur ÇAKMAK	Paris

TARİH	KONU	KATILIMCILAR	TOPLANTI YERİ
12-15 Haziran	Rüşvetle Mücadele Çalışma Grubu	Namık Kemal UYANIK Yavuz YILDIRIM	Paris
16 Haziran	Rüşvetle Mücadele Çalışma Grubu'nda yapılan ikinci aşama ülke incelemelerinde lider inceleyici olarak görev yapan uzmanlar eğitim semineri	Namık Kemal UYANIK Yavuz YILDIRIM	Paris
26 Haziran	Mali İşler Komitesi Büro	Bülent TAŞ	Paris
27-28 Haziran	Mali İşler Komitesi	Bülent TAŞ	Paris
14-15 Eylül	Vergi İdarecileri Forumu	Osman ARIOĞLU Bülent TAŞ	Seoul KOREA
26-27 Eylül	Çifte Vergilendirmenin Önlenmesi Çalışma Partisi	Bülent TAŞ A. Naci ARIKAN	Paris
28-29 Eylül	Vergi Anlaşmaları Global Forumu	Bülent TAŞ A. Naci ARIKAN	Paris
5 Ekim	Vergi ve Çevre Uzmanları Ortak Toplantısı	A. Naci ARIKAN	Paris
11-13 Ekim	Vergi İdarecileri Forumu Mükellef Hizmetleri Alt Grubu	Osman ARIOĞLU Nazmi KARYAĞDI	İstanbul/TÜRKİYE
18-19 Ekim	Uluslararası Vergi Kaçakçılığı ve Vergiden Kaçınma Çalışma Partisi	Serdal DAĞDEMİR Hediye BARAN	Paris
7 Kasım	Zararlı vergi Uygulamaları Forumu	Ercan DURGUN	Paris
14-16 Kasım	Vergi Analizleri ve Vergi İstatistikleri Çalışma Partisi	A. Naci ARIKAN Burhan DEMİRDAŞ	Paris
15-17 Kasım	Çokuluslu Şirketlerin Vergilendirilmesi Çalışma Partisi	Abdurahman TEHTAP Ercan DURGUN	Paris
27-28 Kasım	Merkez ve Yerel Yönetimler Arasındaki Mali İlişkiler Ağı	Hüseyin OYMAK	Paris
7-9 Aralık	Tüketim Vergileri Çalışma Partisi	Murat SEZGİN	Paris



**11-13 Ekim 2006 Tarihleri Arasında İstanbul'da Düzenlenen "Vergi İdarecileri Forumu Mükellef Hizmetleri Alt Grubu" Toplantısına Katılanların Toplu Görünümü**

## 1.2.2.2. Eğitim Çalışmaları

### 1.2.2.2.1. Çok Taraflı Eğitim Çalışmaları

1993 yılında OECD, T.C. Dışişleri Bakanlığı, Maliye Bakanlığı ve TİKA'nın ortaklaşa düzenlediği bir protokol çerçevesinde Maliye Bakanlığı'nın ev sahipliğinde kurulan OECD Ankara Çok Taraflı Vergi Merkezi'nde 2006 yılında düzenlenen 7 ayrı seminere 15 değişik ülkeden toplam 161 kişi katılmıştır.

1993 yılından beri faaliyette bulunan OECD Ankara Çok Taraflı Vergi Merkezi'nde Gelir İdaresi Başkanlığı'nın organizasyonu ve teknik katılımları ile bugüne kadar başta Türk Cumhuriyetleri olmak üzere, Yeni Bağımsız Devletlere mensup 37 değişik ülkeden 3381 üst düzey vergi memuru düzenlenen faaliyetlere katılmıştır.

OECD Ankara Çok Taraflı Vergi Merkezi'ne üst düzey vergi memurları; Arnavutluk, Azerbaycan, Beyaz Rusya, Bosna-Hersek, Bulgaristan, Çek Cumhuriyeti, Çin Halk Cumhuriyeti, Ermenistan, Estonya, Fas, Güney Afrika, Gürcistan, Hırvatistan, İngiltere, Kamboçya, Kazakistan, Kırgızistan, Kosova/UNMIK, Letonya, Litvanya, Macaristan, Makedonya, Mısır, Moğolistan, Moldova, Montenegro, Özbekistan, Polonya, Romanya, Rusya Federasyonu, Slovak Cumhuriyeti, Slovenya, Suudi Arabistan, Tacikistan, Türkmenistan, Ukrayna ve Vietnam'dan gelmektedir.



**OECD Ankara ÇOK Taraflı Vergi Merkezi**

Seminerlerde Uluslararası Vergilendirme Sistemleri, diğer ülke deneyimleri ile Türk Vergi Sistemi ve Vergi İdaresinin Yapısı anlatılmaktadır. Seminerler, OECD üyesi ülkelere mensup uluslararası vergilendirme prensipleri alanında deneyimli profesörler ve üst düzey bürokratlar tarafından verilmektedir. Bu grup içinde yer alan Maliye Bakanlığı Gelir İdaresi Başkanlığı bürokratları da Ankara ve diğer Merkezlerde düzenlenen seminerlere öğretici olarak katılmaktadırlar.

Ankara Merkezi diğer merkezlere göre en çok seminer düzenleyen merkez olmuştur. Bu gözlemleri yapan OECD, 1997 yılında da Orta Asya'ya ilave olarak Orta Avrupa üst düzey bürokratlarının eğitimlerinin çeşitli destek kurslarla Ankara'da yapılmasını kararlaştırmıştır. Türk Hükümeti ile OECD arasında yapılan ve 3 Ocak 2003 tarih ve 24982 sayılı Resmi Gazete'de yayımlanan "Mutabakat Muhtırası" ile Çok Taraflı Vergi Programları uygulanması faaliyetlerinin 31 Aralık 2007 yılına kadar devam etmesine karar verilmiştir.

Vergileme alanında gerçekleşen bu uluslararası işbirliği liberalleşme sürecinde bulunan Yeni Bağımsız Devletler ve diğer ülkelerin küreselleşen dünya ekonomisine entegre olmasına büyük katkı sağlamaktadır.



**OECD Ankara Çok Taraflı Vergi Merkezi'nde Düzenlenen Seminerlere  
Katılan Ülkeler ve Temsilci Sayıları (1993-2006)**

ÜLKELER	1993	1994	1995	1996	1997	1998	1999	2000	2001	2002	2003	2004	2005	2006	TOPLAM
Arnavutluk	6	2	9	23	38	49	51	52	45	39	49	43	48	25	479
Azerbaycan	18	28	48	27	6	18	14	24	23	13	19	20	22	20	300
Beyaz Rusya	-	-	-	-	2	23	26	21	10	1	-	-	11	14	108
Bosna-Hersek	-	-	-	-	-	10	3	-	-	-	-	-	-	-	13
Bulgaristan	-	2	-	-	-	-	-	9	-	-	2	2	-	-	15
Çek Cum.	-	-	-	1	4	-	4	-	-	-	-	4	-	-	13
Çin Halk Cum.	-	-	-	10	14	8	4	7	4	10	8	12	13	15	105
Ermenistan	12	52	49	16	-	-	-	-	-	-	-	-	-	-	129
Estonya	-	2	-	-	8	-	-	-	-	-	-	3	-	1	14
Fas	-	-	-	-	-	-	-	-	-	-	4	10	16	14	44
Güney Afrika Cum.	-	-	-	-	-	-	3	-	1	-	-	-	-	-	4
Gürcistan	13	46	50	53	33	29	24	19	22	26	25	14	5	2	361
Hırvatistan	-	-	-	-	-	-	-	-	-	-	1	-	-	-	1
İngiltere	-	-	-	-	-	-	-	-	-	-	-	1	-	-	1
Kamboçya	-	-	-	-	-	-	-	-	-	-	7	-	-	-	7
Kazakistan	14	9	-	4	5	-	35	30	25	11	3	-	-	8	144
Kırgızistan	-	-	-	36	13	10	-	-	22	11	-	8	4	4	108
Kosova/UNMIK	-	-	-	-	-	-	-	-	-	-	-	12	10	4	26
Letonya	-	2	-	10	11	-	-	-	-	-	-	4	-	-	27
Litvanya	-	2	-	5	12	-	-	-	-	-	-	3	-	-	22
Macaristan	-	-	-	-	10	-	-	-	-	-	-	-	-	-	10
Makedonya	-	-	-	-	4	3	-	-	2	-	-	-	-	-	9

**OECD Ankara Çok Taraflı Vergi Merkezi'nde Düzenlenen Seminerlere  
Katılan Ülkeler ve Temsilci Sayıları (1993-2006)**

ÜLKELER	1993	1994	1995	1996	1997	1998	1999	2000	2001	2002	2003	2004	2005	2006	TOPLAM
Mısır	-	-	-	-	-	-	-	-	-	7	25	-	3	6	41
Moğolistan	19	34	53	57	27	39	30	27	24	9	5	5	14	11	354
Moldova	24	28	45	49	20	29	17	6	-	-	-	-	-	-	218
Montenegro	-	-	-	-	-	-	-	-	1	-	1	1	-	-	3
Polonya	-	25	-	-	11	2	-	-	-	-	-	1	-	-	39
Romanya	-	25	8	-	13	15	-	-	-	-	-	2	-	-	63
Rusya Fed.	8	31	65	54	12	32	7	23	14	1	-	11	16	14	288
Slovak Cum.	-	2	-	-	6	-	-	-	-	-	-	-	-	-	8
Slovenya	-	13	-	2	4	-	-	-	-	-	-	1	-	-	20
Suudi Arabistan	-	-	-	-	-	-	-	-	-	-	-	-	-	8	8
Tacikistan	6	16	27	22	-	3	6	-	-	2	-	-	-	-	82
Türkmenistan	35	65	30	4	-	-	-	-	-	3	-	1	-	-	138
Ukrayna	-	10	-	-	7	2	-	-	-	4	9	19	12	15	78
Özbekistan	10	9	-	2	14	30	21	10	-	-	-	-	-	-	96
Vietnam	-	-	-	-	5	-	-	-	-	-	-	-	-	-	5
<b>TOPLAM</b>	<b>165</b>	<b>403</b>	<b>384</b>	<b>375</b>	<b>279</b>	<b>302</b>	<b>245</b>	<b>228</b>	<b>193</b>	<b>137</b>	<b>158</b>	<b>177</b>	<b>174</b>	<b>161</b>	<b>3381</b>



**OECD Ankara Çok Tarafli Vergi Merkezi'nde Düzenlenen Seminerlere Katılanlardan Bir Görünüm**

**OECD Ankara Çok Tarafli Vergi Merkezi'nde Düzenlenen Seminerler (2000-2006)**

2000	2001	2002	2003	2004	2005	2006
Vergi Mükelleflerinin Hak ve Ödevleri (14-18 Şubat)	Dolaylı Vergileme Yöntemleri (12-16 Mart)	Dolaylı Vergileme Yöntemleri (11-15 Mart)	Elektronik Ticaretin Vergilendirilmesi (27-31 Ocak)	Vergiden Kaçınma (25-27 Şubat)	İç Denetim (14-18 Mart 2005)	Uluslararası Şirketlerin Denetimi (27-31 Mart)
Mülk Vergilendirilmesi (27-31 Mart)	Vergi Teşvikleri (2-6 Nisan)	Bilgi Değişimi ve Banka Gizliliği (13-17 Mayıs)	Uluslararası Vergi Kaçakçılığı ve Vergiden Kaçınma (24-28 Şubat)	Elektronik Ticaretin Vergilendirilmesi (15-19 Mart)	Bilgi Değişimi ve Banka Bilgilerinin Gizliliği (04-08 Nisan)	Vergi Anlaşmaları Uygulamaları (08-12 Mayıs)
Risk Analizi ve Vergi Denetiminde Özel Konular (10-21 Nisan)	Transfer Fiyatlandırma Rehberi (14-18 Mayıs)	Uluslararası Vergi Kaçakçılığı ve Vergiden Kaçınma (3-7 Haziran)	Vergi Anlaşmaları Uygulamaları (10-14 Mart)	Dolaylı Vergileme Yöntemleri (5-9 Nisan)	Transfer Fiyatlandırma (19-22 Nisan)	Transfer Fiyatlandırma (29 Mayıs-2 Haziran)
Doğal Kaynakların Vergilendirilmesi (8-12 Mayıs)	Uluslararası Vergi Kaçakçılığı ve Vergiden Kaçınma (4-8 Haziran)	KDV Dahil Elektronik Ticaretteki Gelişmeler (2-6 Eylül)	Transfer Fiyatlandırma Rehberi (16-20 Haziran)	Mülkün Vergilendirilmesi (10-14 Mayıs)	Büyük Vergi Mükelleflerinin Kontrolü ve Yönetimi (10-12 Mayıs)	Vergi Teşvikleri (11-15 Eylül)

**OECD Ankara Çok Taraflı Vergi Merkezi'nde Düzenlenen Seminerler (2000-2006)**

2000	2001	2002	2003	2004	2005	2006
Vergi Anlaşmaları (5-9 Haziran)	KDV ve Elektronik Ticaret (24-28 Eylül)	Çokuluslu Şirketlerin Denetimi (14-18 Ekim)	Vergi Anlaşmaları Müzakereleri (23-27 Haziran)	Çokuluslu Şirketlerin Denetimi (31 Mayıs-4 Haziran)	Vergi Teşvikleri (12-16 Eylül)	Dar Mükelleflerin Vergilendirilmesi (6-10 Kasım)
Gelir Vergisi: Özel Meseleler (25-29 Eylül)	Çokuluslu Şirketlerin Denetimi (8-12 Ekim)	Gelir Vergisi (4-8 Kasım)	Dolaylı Vergileme Yöntemleri (8-12 Eylül)	Finansal Araçların Vergilendirilmesi (6-10 Eylül)	Dolaylı Yöntemler (19-23 Eylül)	Küçük ve Orta Ölçekli İşletmelerin Denetimi (20-24 Kasım)
Küçük İşletmelerin Vergilendirilmesi (9-13 Ekim)	Vergi Anlaşmaları Uygulamaları (19-23 Kasım)	Vergi Anlaşmaları Uygulamaları (18-22 Kasım)	Vergi Teşvikleri (15-19 Eylül)	Vergi İnceleyicileri İçin Rüşvet Bilinci (22-26 Kasım)	Mülkün Vergilendirilmesi (10-14 Ekim)	Vergi Politikası Modellemesi (4-8 Aralık)
Vergi Kaçakçılığı ve Yeraltı Ekonomisi (16-20 Ekim)	Emlak Vergileri (3-7 Aralık)		Çokuluslu Şirketlerin Denetimi (13-17 Ekim)	İç Denetim (29 Kasım – 3 Aralık)	Uluslararası Vergi Kaçakçılığı ve Vergiden Kaçınma (21-25 Kasım)	
Finansal Araçların Vergilendirilmesi (27 Kasım – 1 Aralık)			Bilgi Değişimi ve Banka Bilgilerinin Gizliliği (10-14 Kasım)			

**OECD Vergi Merkezlerinde Düzenlenen Seminerlere Türkiye'den Öğretici Olarak Katılanlar (2006)**

TARİH	KONU	ÖĞRETİCİ OLARAK KATILANLAR	VERGİ MERKEZİ
8-12 Mayıs	Vergi Anlaşmaları Meseleleri	Fazıl ÇİFTÇİ	OECD Ankara MTC
29 Mayıs- 2 Haziran	Transfer Fiyatlandırma Rehberi	Namık Kemal UYANIK	OECD Ankara MTC
11-15 Eylül	Vergi Teşvikleri	Yüksel KARACA	OECD Ankara MTC

**1.2.2.2. İkili Eğitim Çalışmaları**

Azerbaycan, Bosna-Hersek, Çin, Kosova/UNMIK, Kırgızistan, Moğolistan, Pakistan, Özbekistan ve Tacikistan'dan gelenlere Ankara'da çeşitli seminerler düzenlenmiştir.

**İkili İlişkiler Çerçevesinde Düzenlenen Seminerler (2006)**

TARİH	KONU	GÖREVLİLER	SEMINER YERİ	KATILIMCI SAYISI
30 Ocak-2 Şubat	Vergi Yönetimi, Vergi Reformu ve KDV Uygulamaları (PAKİSTAN)	Yüksel KARACA Mustafa ERDİN Tükel ÇOPUR Nazmi KARYAĞDI	Ankara	6
20-24 Şubat	Banka Denetimi, Vergisel Amaçlı Bilgi Değişimi (KOSOVA/UNMIK)	Tükel ÇOPUR Mehmet Ali ÖZALP Muharrem ŞAHİN E. Başak OKUYUCU	Ankara	7



**İkili İlişkiler Çerçevesinde Düzenlenen Seminerler (2006)**

TARİH	KONU	GÖREVLİLER	SEMİNER YERİ	KATILIMCI SAYISI
21 Şubat	KDV Uygulamaları (BOSNA HERSEK)	Abdullah KÜTÜKÇÜ Ayşe ÖZTUNA	Ankara	4
6-10 Mart	Cebri Tahsilat (AZERBAYCAN)	Ayşe DİLBAY Tükel ÇOPUR Ersin EROĞLU Oya AKGÜL	Ankara	12
24-28 Nisan	Türk Vergi İdaresinde Vergi Reformu (KOSOVA/UNMIK)	Yüksel KARACA Tükel ÇOPUR Nazmi KARYAĞDI E. Başak OKUYUCU	Ankara	7
14-25 Ağustos	Doğal Kaynakların Vergilendirilmesi ve Gelir vergisi. Özel Meseleler (MOĞOLİSTAN)	Melek SARGIN Kemal OKTAR Cem ARSLAN	Ankara	4
5-8 Eylül	Yazar Kasaların Kullanımı ve KOBİ'lerin Vergilendirilmesi (KIRGIZİSTAN)	Tükel ÇOPUR Ercan DURGUN Salih SARI	Ankara	12
20-24 Eylül	KOBİ'lerin Vergilendirilmesi, Türk Vergi Sistemi (TACİKİSTAN)	Tükel ÇOPUR Hakan KOCA Muharrem ŞAHİN Abdullah KÜTÜKÇÜ	Ankara	12
26-27 Eylül	Türk Vergi Sistemi, KDV (ÖZBEKİSTAN)	Tükel ÇOPUR Muharrem ŞAHİN Abdullah KÜTÜKÇÜ	Ankara	12
1-2 Kasım	Emlak Vergisi (ÇİN)	Tükel ÇOPUR Saim GÜRES Muharrem ŞAHİN O. Fatih ŞEHİTOĞLU	Ankara	6



**20-24 Eylül 2006 Tarihleri Arasında “Türk vergi Sistemi ve KOBİ'lerin Vergilendirilmesi” Konusunda Düzenlenen Seminere Katılan Tacikistan Heyeti'nin Gelir İdaresi Başkanı'nı Ziyareti**

### 1.2.3. Avrupa Birliđi İle İlgili alıřmalar

#### 1.2.3.1. Avrupa Birliđine Üyelik Kapsamındaki alıřmalar

**1.2.3.1.1. Ulusal Program İzleme alıřmaları:** Ulusal Programın, vergilendirme ve ekonomik Kriterler bölümü hakkında Başkanlıđımız sorumluluk alanına giren bölümleri ile ilgili olarak, gerekleřmeleri ieren geliřmeler, Kurumsal Yapılanma ve Mevzuat Uyumu Tablolarına iřlenerek gönderilmiřtir.

**1.2.3.1.2. Ulusal Plan alıřmaları:** 2006 yılı Avrupa Komisyonu Katılım Ortaklıđı Belgesi erevesinde Türkiye Ulusal Planının Vergilendirme Faslının mevzuat uyum tabloları ve idari kapasite tabloları hazırlanmıř, diđer 11 fasılın da toplantılarına katılmıř ve fiilen katkı sađlanmıştir.

**1.2.3.1.3. İlerleme Raporları alıřmaları:** Avrupa Komisyonunca Avrupa Birliđine üyelik sürecinde her bir aday ülke iin her yıl düzenli olarak açıklanan ve üyelik yolunda kaydedilen geliřmeleri ve bunlarla ilgili Avrupa Birliđi deđerlendirmelerini ihtiva eden ve Türkiye'nin de katkısı ile řekillenen 2006 Yılı Düzenli İlerleme Raporu kapsamında Başkanlıđımız katkısı hazırlanarak gönderilmiřtir. Avrupa Birliđi Komisyonu tarafından Ekim 2006 tarihinde açıklanan 2006 Yılı Türkiye İlerleme Raporunun Vergilendirme bölümü Türkeye evrilerek, ilgili birimlere gönderilmiř ve rapora iliřkin Başkanlıđımız görüřü Avrupa Birliđi Genel Sekreterliđine iletilmiřtir.

#### 1.2.3.1.4. Avrupa Birliđi Müzakere Süreci alıřmaları:

##### 1.2.3.1.4.1. Vergilendirme Faslı:

3 Ekim 2005 tarihinde bařlayan Türkiye-Avrupa Birliđi müzakere süreci kapsamında; Vergilendirme Faslında Tanıtıcı Tarama Toplantısı 6-7 Haziran 2006 tarihlerinde, Ayrıntılı Tarama Toplantısı ise 11-12 Temmuz 2006 tarihlerinde Brüksel'de gerekleřtirilmiřtir.

**- Tanıtıcı Tarama Toplantısı:** Vergilendirme Faslı kapsamında Birlik müktesebatının Türkiye tarafına Komisyon yetkilileri tarafından anlatıldıđı ve Türkiye tarafının sorularını cevaplandırdıkları toplantıda; Doğrudan vergilendirme; Dolaylı vergilendirme; Vergi kaakılıđı ve vergiden kaınmanın engellenmesi ve Adalet Divanı Kararları, genel AB vergilendirme ilkeleri, zararlı vergi rekabeti konularındaki AB müktesebatı irdelenmiř ve tartiřılarak açıklıđa kavuřturulmaya alıřılmıřtır. Sözkonusu toplantı sunumlarına Avrupa Birliđi Genel Sekreterliđi'nin [www.abgs.gov.tr](http://www.abgs.gov.tr) adresindeki internet sayfasından ulařmak mümkündür.

#### Tanıtıcı Taramaya Başkanlıđımızdan katılanların listesi

Adı Soyadı	Kurum/Birim	Görevi
Hasan Basri AKTAN	Maliye Bakanlıđı	Müsteřar
İsa COŐKUN	Maliye Bakanlıđı	Müsteřar Yardımcısı
Mehmet ŐİRİN	Maliye Bakanlıđı	Müsteřar Yardımcısı
Osman ARIOĐLU	Maliye Bakanlıđı/GİB	Başkan
Bülent TAŐ	Maliye Bakanlıđı/GİB	Başkan Yardımcısı
Yüksel KARACA	Maliye Bakanlıđı/GİB	Daire Başkanı
Adnan ERTÜRK	Maliye Bakanlıđı/GİB	Daire Başkanı
Murat SEZGİN	Maliye Bakanlıđı/GİB	Daire Başkanı
Ahmet ÖĐÜT	Maliye Bakanlıđı/GİB	Grup Başkanı
Timur AKMAK	Maliye Bakanlıđı/GİB	Grup Başkanı
Nazmi KARYAĐDI	Maliye Bakanlıđı/GİB	Grup Başkanı
N. Ümran AYDIN	Maliye Bakanlıđı/ GİB	Devlet Gelir Uzman Yrd.
Mürüfet NOHUT	Maliye Bakanlıđı/GİB	Müdür
Aysun ÖZDAMAR	Maliye Bakanlıđı/GİB	Devlet Gelir Uzman Yrd.
Ayře ÖZTUNA	Maliye Bakanlıđı/GİB	Devlet Gelir Uzmanı
Ali İbrahim AYDIN	Maliye Bakanlıđı/ GİB	Grup Başkanı
Mehmet ÖNER	Maliye Bakanlıđı/GİB	Grup Başkanı

**Ayrıntılı Tarama Toplantısı:** Tanıtıcı tarama sonrası 11-12 Temmuz 2006 tarihlerinde yapılan Ayrıntılı Tarama Toplantısında; Türkiye'nin Vergi mevzuatı bilhassa AB müktesebatı da dikkate alınarak toplam 600 slaytta ayrıntılı bir şekilde anlatılmış ve Avrupa Birliği yetkililerinin sorularına cevap verilmiştir.

Ayrıntılı Tarama Toplantılarında aşağıdaki başlıklarda sunumlar yapılmıştır.

- Türk Vergi Sisteminin Genel Yapısı → 75 slayt
- Kurumlar Vergisi → 53 Slayt
- Zararlı Vergi Rekabeti (Code of Conduct) → 36 slayt
- Tasarruflar (Savings) → 34 Slayt
- Katma Değer Vergisi → 150 Slayt
- Özel Tüketim Vergisi → 171 Slayt
- Karşılıklı İdari Yardımlaşma → 35 Slayt
- Bilgi Teknolojileri → 79 Slayt

Anılan sunumlara Başkanlığımız internet sayfasından ulaşmak mümkündür.

#### Ayrıntılı Taramaya Başkanlığımızdan katılanların listesi

Katılımcının Adı-Soyadı	Unvanı	Kurumu
Hasan Basri AKTAN	Müsteşar	Müsteşarlık Makamı
Osman ARIÖĞLU	Başkan	Gelir İdaresi Başkanlığı
Mehmet ŞİRİN	Müsteşar Yardımcısı	Müsteşarlık Makamı
İsa COŞKUN	Müsteşar Yardımcısı	Müsteşarlık Makamı
Bülent TAŞ	Başkan Yardımcısı	Gelir İdaresi Başkanlığı
Murat SEZGİN	Daire Başkanı	Gelir İdaresi Başkanlığı
Adnan ERTÜRK	Daire Başkanı	Gelir İdaresi Başkanlığı
Mürsel Ali KAPLAN	Grup Başkanı	Gelir İdaresi Başkanlığı
Timur ÇAKMAK	Grup Başkanı	Gelir İdaresi Başkanlığı
Mehmet ÖNER	Grup Başkanı	Gelir İdaresi Başkanlığı
Nazmi KARYAĞDI	Grup Başkanı	Gelir İdaresi Başkanlığı
Ali İbrahim AYDIN	Grup Başkanı	Gelir İdaresi Başkanlığı
Ahmet ÖĞÜT	Grup Başkanı	Gelir İdaresi Başkanlığı
Mürüfet NOHUT	Şube Müdürü	Gelir İdaresi Başkanlığı
Gülru İSKENDER KAYA	Şube Müdür Vekili	Gelir İdaresi Başkanlığı
Ayşe ÖZTUNA	Devlet Gelir Uzmanı	Gelir İdaresi Başkanlığı
Aysun ÖZDAMAR	Devlet Gelir Uzman Yardımcısı	Gelir İdaresi Başkanlığı
N. Ümran AYDIN	Devlet Gelir Uzman Yardımcısı	Gelir İdaresi Başkanlığı
Zahide ERBİLLİ	Devlet Gelir Uzmanı	Gelir İdaresi Başkanlığı
Nazım KANKILIÇ	Devlet Gelir Uzmanı	Gelir İdaresi Başkanlığı
Murat ÜLKER	Devlet Gelir Uzmanı	Gelir İdaresi Başkanlığı
Aslı AYDIN	Devlet Gelir Uzman Yardımcısı	Gelir İdaresi Başkanlığı
N.Ümran AYDIN	Devlet Gelir Uzman Yardımcısı	Gelir İdaresi Başkanlığı
Fevza SEZGİN	Gelir Uzman Yardımcısı	Gelir İdaresi Başkanlığı

**1.2.3.1.4.2. Diğer Fasıllar:** Avrupa Birliğine üyelik sürecinde Başkanlığımız görev alanı itibari ile katılım ve katkı sağlanan fasıllar ve katılımcı listesi.

<b>Fasıl ve Toplantı Adı</b>	<b>Katılımcı Adı-Soyadı</b>	<b>Unvanı</b>	<b>Tarihler-Yeri</b>
<b>ENERJİ:</b> <b>Tanıtıcı Tarama Toplantısı</b>	Ersin SAKLAR	Müdür	15-17 Mayıs 2006 - Brüksel
<b>ENERJİ</b> <b>Ayrıntılı Tarama Toplantısı</b>	Ersin SAKLAR	Müdür	14-15 Haziran 2006- Brüksel
<b>ULAŞTIRMA POLİTİKASI:</b> <b>Ayrıntılı Tarama Toplantısı</b>	Hüseyin KARAKUM G. İskender KAYA	Gelir İdaresi Grup Başkanı Müdür	25-28 Eylül 2006 - Brüksel
<b>TRANS-AVRUPA ŞEBEKELERİ:</b> <b>Ayrıntılı Tarama Toplantısı</b>	Hüseyin KARAKUM, G. İskender KAYA	Gelir İdaresi Grup Başkanı Müdür	29 Eylül 2006 - Brüksel
<b>İSTATİSTİK:</b> <b>Tanıtıcı Tarama Toplantısı</b>	Nazmi KARYAĞDI Ömer DERİN	Gelir İdaresi Grup Başkanı Müdür	19-20 Haziran 2006- Brüksel
<b>İSTATİSTİK:</b> <b>Ayrıntılı Tarama Toplantısı</b>	Zeynep POLAT	Müdür	17-18 Temmuz 2006- Brüksel
<b>MALİ ve BÜTÇESSEL HÜKÜMLER:</b> <b>Tanıtıcı Tarama Toplantısı</b>	Nazmi KARYAĞDI, A.Naci ARIKAN Melike BAŞAR Ahmet KILIÇ	Gelir İdaresi Grup Başkanı Gelir İdaresi Grup Başkanı Gelir Uzman Yrd. Gelir Uzman Yrd.	6 Eylül 2006 - Brüksel
<b>MALİ ve BÜTÇESSEL HÜKÜMLER:</b> <b>Ayrıntılı Tarama Toplantısı</b>	Nazmi KARYAĞDI, A.Naci ARIKAN Melike BAŞAR Ahmet KILIÇ	Gelir İdaresi Grup Başkanı Gelir İdaresi Grup Başkanı Gelir Uzman Yrd. Gelir Uzman Yrd.	4 Ekim 2006 - Brüksel
<b>SERMAYENİN SERBEST DOLAŞIMI:</b> <b>Tanıtıcı Tarama Toplantısı</b>	Ünal TAYYAN	Gelir İdaresi Grup Başkanı	25 Kasım 2005 - Brüksel
<b>SERMAYENİN SERBEST DOLAŞIMI:</b> <b>Ayrıntılı Tarama Toplantısı</b>	Ünal TAYYAN	Gelir İdaresi Grup Başkanı	22 Aralık 2005 - Brüksel
<b>GÜMRÜK BİRLİĞİ:</b> <b>Tanıtıcı Tarama Toplantısı</b>	Timur ÇAKMAK	Gelir İdaresi Grup Başkanı	31 Oca-1 Şub 2006- Brüksel
<b>MALİ HİZMETLER:</b> <b>Tanıtıcı Tarama Toplantısı</b>	Ünal TAYYAN	Gelir İdaresi Grup Başkanı	29-30 Mart 2006 - Brüksel
<b>MALİ HİZMETLER:</b> <b>Ayrıntılı Tarama Toplantısı</b>	Murat SEZGİN Hüseyin KARAKUM	Gelir İdaresi Daire Başkanı Gelir İdaresi Grup Başkanı	2-3 Mayıs 2006 - Brüksel
<b>EKONOMİK ve PARASAL POLİTİKA:</b> Tanıtıcı Tarama Toplantısı	Bülent TAŞ Kemal UZUN	Gelir İdaresi Başkan Yrd. Gelir İdaresi Grup Başkanı	16 Şubat 2006 - Brüksel
<b>EKONOMİK ve PARASAL POLİTİKA:</b> <b>Ayrıntılı Tarama Toplantısı</b>	Yüksel KARACA, Fazıl ÇİFTÇİ	Gelir İdaresi Daire Başkanı Gelir İdaresi Grup Başkanı	23 Mart 2006
<b>REKABET POLİTİKASI:</b> Tanıtıcı Tarama Toplantısı	Bülent TAŞ Kemal UZUN	Gelir İdaresi Başkan Yrd. Gelir İdaresi Grup Başkanı	8-9 Kasım 2005 - Brüksel
<b>REKABET POLİTİKASI:</b> <b>Ayrıntılı Tarama Toplantısı</b>	Kemal UZUN M. Ali KAPLAN	Gelir İdaresi Grup Başkanı Gelir İdaresi Grup Başkanı	1-2 Aralık 2005 - Brüksel
<b>İŞ KURMA HAKKI ve HİZMET SUNUMU SERBESTİSİ:</b> <b>Tanıtıcı Tarama Toplantısı</b>	Kemal UZUN	Gelir İdaresi Grup Başkanı	21-22 Kasım 2005 - Brüksel
<b>İŞ KURMA HAKKI ve HİZMET SUNUMU SERBESTİSİ:</b> Ayrıntılı Tarama Toplantısı	Kemal UZUN	Gelir İdaresi Grup Başkanı	19-20 Aralık 2005 - Brüksel
<b>İŞLETMELER ve SANAYİ POLİTİKASI:</b> Tanıtıcı Tarama Toplantısı	Fazıl ÇİFTÇİ M. Ali KAPLAN	Gelir İdaresi Grup Başkanı Gelir İdaresi Grup Başkanı	27-28 Mart 2006 - Brüksel

Fasıl ve Toplantı Adı	Katılımcı Adı-Soyadı	Unvanı	Tarihler-Yeri
<b>İŞLETMELER ve SANAYİ POLİTİKASI:</b> <b>Ayrıntılı Tarama Toplantısı</b>	Nazmi KARYAĞDI, M. Ali KAPLAN	Gelir İdaresi Grup Başkanı Gelir İdaresi Grup Başkanı	4-5 Mayıs 2006 - Brüksel
<b>İŞÇİLERİN SERBEST DOLAŞIMI:</b> <b>Tanıttıcı Tarama Toplantısı</b>	Ercan DURGUN	Gelir İdaresi Grup Başkanı	19 Temmuz 2006 - Brüksel
<b>İŞÇİLERİN SERBEST DOLAŞIMI:</b> Ayrıntılı Tarama Toplantısı	Bülent BÜYÜKDIĞAN Ercan DURGUN	Gelir İdaresi Grup Başkanı Gelir İdaresi Grup Başkanı	18 Eylül 2006- Brüksel
<b>ŞİRKETLER HUKUKU:</b> <b>Tanıttıcı Tarama Toplantısı</b>	Nazmi KARYAĞDI, Ömer DERİN	Gelir İdaresi Grup Başkanı Müdür	21 Haziran 2006 - Brüksel
<b>ŞİRKETLER HUKUKU:</b> Ayrıntılı Tarama Toplantısı	A.Naci ARIKAN Ömer DERİN	Gelir İdaresi Grup Başkanı Müdür	20 Temmuz 2006 - Brüksel

Rekabet Politikası Faslına ilişkin Başkanlığımız görev alanına giren vergi teşvikleri konusunda slayt ve tüm teşviklere ilişkin tablo hazırlanıp AB tarafına verilmiştir.

### 1.2.3.1.4.3. Tarama Sonrası Yapılan Çalışmalar

Tarama sonucunda vergilendirme faslı da dahil katılım sağlanan bütün fasıllar için Avrupa Birliği'nin her bir fasıl için ayrı ayrı hazırladığı tarama toplantı tutanaklarına görüş bildirilmiş, her biri için mevzuat uyum tabloları hazırlanmıştır.

Tarama ile ilgili Avrupa Birliği Komisyonu'nun vergilendirme de dahil bütün fasıllara ilişkin hazırladığı değerlendirme raporları ve müzakere pozisyon belgeleri hakkında Başkanlık görüşleri iletilmiştir, sual nameler cevaplandırılmıştır.

**1.2.3.1.4.4. Türk Vergi Mevzuatının Avrupa Birliği Mevzuatına Uyumu İçin Öngörülen Mevzuat Takvimi:** Tarama sonucunda hem Türk vergi mevzuatının hem de Başkanlık görev alanına giren ve vergi mevzuatı dışındaki AB mevzuatına uyumu için 5 yıllık dönemde tapılması öngörülen kanun, tebliğ, kararname, idari düzenlemeler ve bu düzenlemelerin topluma, kamuya ve ekonomiye sağlayacağı fayda ve etkilerin analizini içeren uyum takvimi hazırlanmış ve DPT, ABGS ve İstişare Yüksek Kurul üyelerine gönderilmiştir.

Bu çalışma DPT tarafından kitap haline getirilmiş ve Dış İşleri Bakanı Abdullah Gül ve Devlet Bakanı ve Baş Müzakereci Ali Babacan tarafından da kamuoyuna açıklanmıştır.

### 1.2.3.2. Toplantılar

- Ulusal Plan hazırlanması amacıyla vergilendirme dahil Başkanlığımız görev alanına giren AB müktesebatına ilişkin diğer fasılların ulusal plan hazırlanması çalışmalarına katılım ve katkı sağlanmıştır

- Türkiye'nin AB ne katılımı sonrasında oluşturulan Vergilendirme Alt Komitesinin 6 ay aralıklarla Brüksel ve Türkiye'de yapılan toplantılarından, Ankara'da yapılan toplantısına katılım sağlanmıştır. Toplantıya Grup Başkanı A. Naci Arıkan, Müdür Mürüfet Nohut, Gelir Uzmanı Fevza Sezgin katılmıştır. Toplantıda AB yetkililerine Tür vergi mevzuatında son kaydedilen gelişmeler, vergi reformu ve AB müktesebatına uyumda kaydedilen gelişmeler hakkında 35 slatylık bir sunum yapılmıştır.

- Demir Çelik Sektörünün yeniden yapılanması için Dış Ticaret Müsteşarlığı koordinatörlüğünde yapılan toplantı ve çalışmaların devlet yardımları kısmına Başkanlığımızdan katılım sağlanmış ve katkıda bulunulmuştur. Toplantılara Maliye Bakanlığı Müsteşar Yardımcısı Mehmet Şirin, Daire Başkanı Kemal Uzun, Daire Başkanı Timur Çakmak, Müdür Mürüfet Nohut katılmıştır.

### Ulusal Plan Toplantı Listesi

Toplantı Adı	Toplantı Tarihi-Yeri	Katılanlar	Unvanı
Ulusal Plan- Rekabet Politikası	03.04.2006-ABGS	Fazıl ÇİFTÇİ Mürüfet NOHUT Mehmet ASLAN	Gelir İdaresi Grup Başkanı Müdür Devlet Gelir Uzmanı
Ulusal Plan- İş Kurma Hakkı ve Hizmet Sunum Serbestisi	05.04.2006-ABGS	Mehmet ASLAN	Devlet Gelir Uzmanı
Ulusal Plan- Şirketler Hukuku	06.04.2006-ABGS	Sevda DELİGÖZ Talat DENİZ	Gelir Uzman Yrd. Memur
Ulusal Plan- Gümrük Birliği	10.04.2006-ABGS	Mehmet ASLAN Leyla ARAT	Devlet Gelir Uzmanı Gelir Uz. Yrd.
Ulusal Plan- İstatistik	11.04.2006-ABGS	Sevda DELİGÖZ Talat DENİZ	Gelir Uz. Yrd. Memur
Ulusal Plan- Vergilendirme	11.04.2006-ABGS	Mürüfet NOHUT Mehmet ASLAN Sedat PELİT	Müdür Devlet Gelir Uzmanı Memur
Ulusal Plan- Sermayenin Serbest Dolaşımı	12.04.2006-ABGS	Mehmet ASLAN	Devlet Gelir Uzmanı
Ulusal Plan- Ekonomik ve Parasal Politika	13.04.2006-ABGS	Mürüfet NOHUT Mehmet ASLAN	Müdür Devlet Gelir Uzmanı
Ulusal Plan- Mali Kontrol	14.04.2006-ABGS	Talat DENİZ Sedat PELİT	Memur Memur
Ulusal Plan- Mali ve Bütçesel Hükümler	14.04.2006-ABGS	Mürüfet NOHUT Fevza SEZGİN	Müdür Gelir Uz. Yrd.
Ulusal Plan- Enerji	14.04.2006-ABGS	Leyla ARAT Sedat PELİT	Gelir Uz. Yrd. Memur
Ulusal Plan- Mali Hizmetler	17.04.2006-ABGS	Mürüfet NOHUT	Müdür

### Diğer Toplantı Listesi

Toplantı Adı	Toplantı Tarihi-Yeri	Katılanlar	Unvanı
"Vize Politikası ve Uygulamaları" konulu Workshop	03-06.04.2006 Dışişleri Bakanlığı	Sedat PELİT	Memur
KOBİ Stratejisi ve Eylem Planı Revizyonu On Değerlendirme Kurulu Toplantısı	07.04.2006- KOSGEB	Mehmet ASLAN	Devlet Gelir Uzmanı
Türkiye-KİK Serbest Ticaret Anlaşması Körfez İşbirliği Konseyi Toplantısı	13.04.2006- DTM	Sedat PELİT	Memur
KOBİ Stratejisi ve Eylem Planı Revizyonu On Değerlendirme Kurulu Toplantısı	14.04.2006- KOSGEB	Mehmet ASLAN	Devlet Gelir Uzmanı
"Regulation Impact Assesment- Düzenleyici Etki Analizi" konulu seminer	19-20.04.2006-DPT	Fevza SEZGİN	Gelir Uz. Yrd.
Vergilendirme Faslı Bilgilendirme Toplantısı	20.04.2006-Maliye Bakanlığı	Timur ÇAKMAK Mürüfet NOHUT	Gelir İdaresi Grup Başkanı Müdür
Ulusal Program (Ekonomik Kriterler)	24.04.2006-ABGS	Talat DENİZ	Memur
TUBITAK TR-MONET Projesi Eğitim Semineri (Yabancı Araştırmacıların Ücret Gelirlerinin Vergilendirilmesi ve Ar-Ge İndirimi)	25.04.2006- ITU	Mehmet ASLAN	Devlet Gelir Uzmanı

### Diğer Toplantı Listesi

Toplantı Adı	Toplantı Tarihi-Yeri	Katılanlar	Unvanı
Türkiye-Ürdün Serbest Ticaret Anlaşması	27.04.2006-DTM	Fevza SEZGİN Talat DENİZ	Gelir Uz. Yrd. Memur
İşletme Sanayi Politikası Bilgilendirme Toplantısı	29.04.2006-Hazine Müsteşarlığı	Nazım KARYAĞDI Mürsel Ali KAPLAN	Gelir İdaresi Grup Başkanı Gelir İdaresi Grup Başkanı
"Malların Serbest Dolaşımı" ve "Gümrük Birliği" fasıllarında bilgilendirme Toplantısı	29.04.2006- Hazine Müsteşarlığı	Timur ÇAKMAK	Gelir İdaresi Grup Başkanı
Türkiye-AB İç Pazar ve Rekabet Alt Komite 5. Toplantısı	21.12.2006-ABGS	Mürsel Ali KAPLAN	Gelir İdaresi Daire Başkanı
Avrupa Birliği Sürecinde Demir-Çelik Sektörü-Çalıştay	15.11.2006-ODTÜ	Mürüfeth NOHUT	Müdür

### 1.2.3.3. Avrupa Birliği Programları ve Projeler:

#### 1.2.3.3.1. Fiscalis Programı:

AB müktesebatının tek düze uygulaması için vergi idarelerinin işbirliğine ilişkin Fiscalis Programı kapsamındaki seminer, study visit ve Exchange programlarına katılım sağlanmıştır. AB üyesi ülkeler vergi idarelerinden Başkanlığımıza bilgi ve tecrübe edinim amacıyla Exchange kapsamında gelen uzmanlara, öğrenmek istedikleri hususlar konusunda ziyaret ve görüşme programı hazırlanmış ve ilgili birimlerle görüşmelerinde tercümanlık hizmeti verilmiştir.

#### Başkanlığımızdan Avrupa Birliği Fiscalis Seminer Programlarına Katılım Listesi

TARİH	YER	KONU	KATILIMCILAR
26-27 Ocak 2006	Viyana	Single European Authorisation	Ayşe ÖZTUNA / <b>Devlet Gelir Uzmanı</b>
1-3 Mart 2006	Chester	e-denetim	Mustafa ERDİN <b>Gelir İdaresi Grup Başkanı</b>
21-22 Mart 2006	Dublin	The Merger Directive	Gülru İSKENDER KAYA <b>Devlet Gelir Uzmanı</b>
23 -24 Şubat 2006	Trieste	KDV de ödeme şekilleri	Ömer DEMİRDAŞ / <b>Devlet Gelir Uzmanı</b>
30 Mart 2006	Egmond Aan Zee	Uluslar arası vergi denetimi	Mustafa ERDİN <b>Gelir İdaresi Grup Başkanı</b>
10-11 Mayıs 2006	Glasgow	Towards a Business oriented training	Timur ÇAKMAK Hüseyin KARAKUM <b>Gelir İdaresi Grup Başkanları</b>
29-31 Mayıs 2006	Prag	Transfer pricing and intangible property	Timur ÇAKMAK <b>Gelir İdaresi Grup Başkanı</b>
27-29 Haziran 2006	Macaristan	Multilateral control in VAT	Umut ÖZTÜRK / <b>Gel.Uzm. Yard.</b>
25-27 Eylül 2006	Atina	VAT Fraud	Zahide ERBİLLİ / <b>Devlet Gelir Uzmanı</b> Filiz BULGURCU / <b>Gel.Uzm. Yard.</b>
12-14 Haziran 2006	Egmond Aan Zee	Risk yönetimi	Mustafa ERDİN <b>Gelir İdaresi Grup Başkanı</b>
11-13 Eylül 2006	Bükreş	e- vergi idaresi	Ali İbrahim AYDIN Serdal DAĞDEMİR <b>Gelir İdaresi Grup Başkanları</b>
6-8 Kasım 2006	Portekiz	Alkollü içkilerde ÖTV muafiyetleri	Emine TANGALOĞLU <b>Devlet Gelir Uzmanı</b> Hacı Murat ELİBOL <b>Devlet Gelir Uzman Yrd.</b>
5-6 Ekim 2006	Malta	Tax treaties and EC law	Serkan YÜCEL / <b>Gel. Uzm. Yard.</b>
11-13 Ekim 2006	Talin/Estonya	12. Raporun 5 inci maddesi	Murat SEZGİN <b>Gelir İdaresi Daire Başkanı</b> Timur ÇAKMAK <b>Gelir İdaresi Grup Başkanı</b>

### 1.2.3.3.2. Avrupa Birliği Üyesi Ülkeler Vergi İdarelerinden Exchange Kapsamında Başkanlığımıza Gelenlerin Listesi

Katılımcı İsim- Unvan ve Ülkesi	Konu	Tarih
Suat Özdemir- Uzman Denetçi Hollanda Maliye Bakanlığı	Türkiye'de KDV, ÖTV, Gelir ve Kurumlar Vergileri uygulaması ve denetim	8.11-23.2006
Mehmet TUTUNCU-Müfettiş Hollanda Maliye Bakanlığı	Çok uluslu şirketlerin denetimi	17-30.9.2006
Ronald HALJE-Uzman Hollanda Vergi ve Gümrük İdaresi	Vergi kaçırma ve vergi beyanlarının denetimi	1-30.9.2006
Jana LUCHS KDV koordinatörü Almanya Maliye Bakanlığı	KDV denetimi ve KDV dolandırıcılığı	12-24.11.2006

### 1.2.3.3.3. Projeler

- **Türk Vergi İdaresinin Kapasitesinin Güçlendirilmesi Projesi:** Projenin bilgisayarlı denetim ayağına ilişkin hazırlanan mal ve hizmet alımları ile ilgili ihale dokümanları Merkezi Finans ve İhale Birimine gönderilmiştir. Projenin dönemler halinde hazırlanan izleme raporları Avrupa Birliği Genel Sekreterliğine gönderilmiştir. Projenin "call center" ayağıyla ilgili hazırlanan mal ve hizmet alım ihale şartnamesi Merkezi Finans ve İhale Birimine gönderilmiştir
- Hazine Müsteşarlığınca yürütülen Yatırım Ortamının İyileştirilmesi konulu Twinning Projesine katılım ve katkı sağlanmıştır
- Ulaştırma Bakanlığınca yürütülen Kara Yolu Sektörüne Destek konulu Twinning Projesine katılım ve katkı sağlanmıştır.

## 1.3 EĞİTİM

### 2006 Yılında Gerçekleştirilen Eğitim Faaliyetleri

No	Düzenleyen Birim	Tarihi	FAALİYETİN ADI/ İŞLENEN KONULAR	EĞİTİM YAPILAN YERİN	KATILAN PERSONELİN	
				Adı ve Adresi	Ünvanı	Sayısı
1	Gelir İdaresi Başk.	10.10.2005- 24.04.2006	Ver.Den.Yrd.Aday Temel Mesleki Eğitim Kursu	Gelir İdaresi Bşk. Eğitim Merkezi.	Ver.Den.Yrd. Aday	195
2	Gelir İdaresi Başk.	27- 31/03/2006	Vergi Denetmenleri Mesleki Geliştirme Semineri	Club Alibey/ Antalya	Vergi Denetmenleri	209
3	Gelir İdaresi Başk.	03- 07/04/2006	Vergi Dairesi Müdür Yrd. Mesleki Geliştirme Semineri	Club Alibey/ Antalya	Vd.Md.Yrd.	186
4	Gelir İdaresi Başk.	10- 14/04/2006	Vergi Dairesi Müdür Yrd. Mesleki Geliştirme Semineri	Club Alibey/ Antalya	Vd.Md.Yrd.	195
5	Gelir İdaresi Başk.	17- 21/04/2006	Vergi Dairesi Müdürleri Mesleki Geliştirme Semineri	Club Alibey/ Antalya	Vd.Md.	185
6	Gelir İdaresi Başk.	01.05.2006- 29.06.2006	Hazine Avukatları Mesleki Geliştirme Semineri	Gelir İdaresi Bşk. Eğitim Merkezi.	Hazine Avukatları	31
7	Gelir İdaresi Başk.	05- 09/06/2006	Vergi Dairesi Müdür Yrd. Mesleki Geliştirme Semineri	Club Grand Efe- Özdere/İzmir	Vd.Md.Yrd.	90



## 2006 Yılında Gerçekleştirilen Eğitim Faaliyetleri

No	Düzenleyen Birim	Tarihi	FAALİYETİN ADI/ İŞLENEN KONULAR	EĞİTİM YAPILAN YERİN	KATILAN PERSONELİN	
				Adı ve Adresi	Ünvanı	Sayısı
8	Gelir İdaresi Başk.	12-16/06/2006	Devlet Gelir Uzmanı, Gelir Uzmanı Mesleki Geliştirme Semineri	Club Grand Efe-Özdere/İzmir	Devlet Gelir Uzmanı, Gelir Uzmanı	63
9	Gelir İdaresi Başk.	19-23/06/2006	Vergi Dairesi Başkanlığı Grup Müdürleri Mesleki Geliştirme Semineri	Club Grand Efe-Özdere/İzmir	Grup Müdürleri	31
10	Gelir İdaresi Başk.	26-30/06/2006	Vergi Dairesi Başkanlığı Grup Müdürleri Mesleki Geliştirme Semineri	Club Grand Efe-Özdere/İzmir	Grup Müdürleri	33
11	Gelir İdaresi Başk.	29.05.2006-13.10.2006	Ver.Den.Yrd.Aday Temel Mesleki Eğitim Kursu	Gelir İdaresi Bşk. Eğitim Merkezi.	Ver.Den.Yrd. Aday	167
12	Gelir İdaresi Başk.	11-15/09/2006	Gelir İdaresi Bşk. Merkez Personeli Mesleki Geliştirme Semineri	Eftalia-Village/Alanya	Merkez Personeli	100
13	Gelir İdaresi Başk.	18-22/09/2006	Vergi Dairesi Müdür Yrd. Mesleki Geliştirme Semineri	Eftalia-Village/Alanya	Vd.Md.Yrd.	86
14	Gelir İdaresi Başk.	30.10.2006-31.01.2007	Gelir Uzm.Yrd.Adayları Temel Mesleki Eğitim Kursu	Gelir İdaresi Bşk. Eğitim Merkezi.	Gelir Uzm.Yrd. Aday	198
15	Gelir İdaresi Başk.	30.10.2006-18.04.2007	Devlet Gelir Uzman Yrd.Temel Mesleki Eğitim Kursu	Gelir İdaresi Bşk. Eğitim Merkezi.	Devlet Gelir Uzman Yrd. Aday	32
16	Gelir İdaresi Başk.	Ocak-Aralık 2006	Vergi Dairesi Başkanlıkları Çalışanları Mesleki Geliştirme Eğitimi (Halkla İlişkiler Toplam Kalite Yönetimi Eğitimi)	Vergi Dairesi Başkanlıkları	Md.Md. Yrd.Vergi Denetmeni, Gelir Uzmanı, Şef,Memur	18647

### 1.4. Sakatlık İndirimi Kapsamında Verilen Raporlar

#### 1.4.1. Gelir İdaresi Başkanlığınca (Çalışma Gücü Kayıp Oranlarına Göre) Rapor Verilen Özürlü Sayısı

YILLAR	ÇALIŞMA GÜCÜ KAYIP ORANLARI(%)				TOPLAM
	0-39	40-59	60-79	80-100	
01.01.1981-31.03.1999(*)	53.302	42.646	10.129	9.977	116.054
01.04.1999-31.12.1999	5.559	4.344	1.280	1.655	12.838
01.01.2000-31.12.2000	3.548	4.488	1.227	1.342	10.605
01.01.2001-31.12.2001	4.108	9.110	2.558	3.310	19.086
01.01.2002-31.12.2002	2.918	6.767	1.951	2.177	13.813
01.01.2003-31.12.2003	3.238	7.494	2.058	2.227	15.017
01.01.2004 - 31.12.2004	3.975	8.794	2.305	2.498	17.572

YILLAR	ÇALIŞMA GÜCÜ KAYIP ORANLARI(%)				TOPLAM
	0-39	40-59	60-79	80-100	
01.01.2005 - 31.12.2005	4.560	8.880	2.462	2.534	18.436
01.01.2006 - 31.12.2006	9.680	10.853	3.274	3.394	27.201
<b>TOPLAM (**)</b>	<b>37.586</b>	<b>60.730</b>	<b>17.115</b>	<b>19.137</b>	<b>134.568</b>
	53.302	42.646	10.129	9.977	116.054
<b>GENEL TOPLAM</b>	<b>90.888</b>	<b>103.376</b>	<b>27.244</b>	<b>29.114</b>	<b>250.622</b>

(\*) Eski hükümlere göre işlem gören dosya sayısı,

(\*\*) Yeni yasa ve yönetmeliğe göre incelenen dosya sayısı.

#### 1.4.2. Gelir İdaresi Başkanlığınca (Faaliyet Grupları Bazında) Rapor Verilen Özürlü Sayısı\*

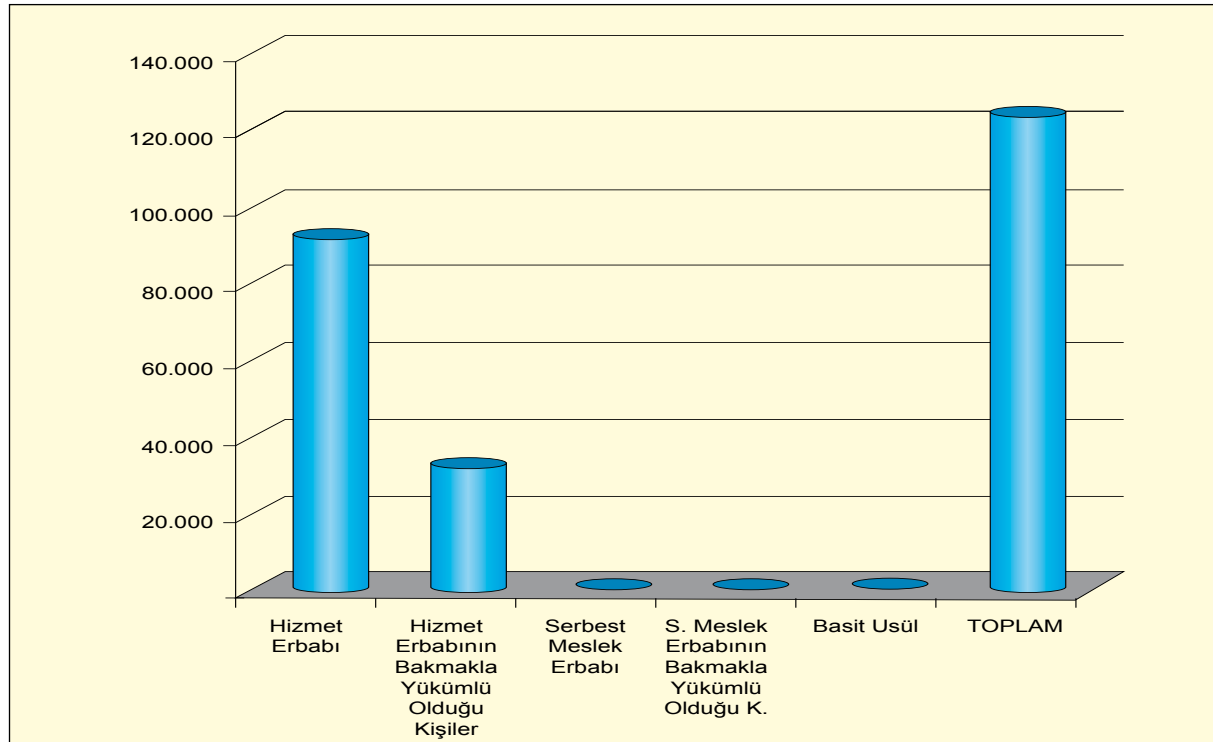

FAALİYET GRUPLARI	SAYISI
<b>Hizmet Erbabı</b>	91.835
<b>Hizmet Erbabının Bakmakla Yükümlü Olduğu Kişiler</b>	31.454
<b>Serbest Meslek Erbabı</b>	13
<b>S. Meslek Erbabının Bakmakla Yükümlü Olduğu</b>	32
<b>Basit Usül</b>	19
<b>TOPLAM</b>	<b>123.353</b>

\* 01.04.1999 Tarihinden İtibaren

## 1.5. Stratejik Yönetim ve Planlama

Bilindiği gibi, 24.12.2003 tarihli ve 25326 sayılı Resmi Gazete’de yayımlanan 5018 sayılı Kamu Mali Yönetimi ve Kontrol Kanunu ile tüm kamu idareleri stratejik plan hazırlamakla yükümlü kılınmıştır. Bu amaçla, 26.05.2006 tarihli ve 26179 sayılı Resmi Gazete’de yayımlanarak yürürlüğe giren “Kamu İdarelerinde Stratejik Planlamaya İlişkin Usul ve Esaslar Hakkında Yönetmelik” hükümlerine göre, Başkanlığımızın 5018 sayılı Kanun çerçevesinde hazırlayacağı 2009-2013 dönemini kapsayan stratejik planını, 31.01.2008 tarihine kadar tamamlaması gerekmektedir.

Gelir İdaresinin yeniden organizasyonu sırasında yapılan önemli değişikliklerden birisi de Strateji Geliştirme Daire Başkanlığı’nın kurulmuş olmasıdır. Strateji Geliştirme Daire Başkanlığı’nın organizasyon yapısı ise, 2006/9972 karar Sayılı ‘Strateji Geliştirme Birimlerinin Çalışma Usul ve Esasları Hakkındaki Yönetmelik’ dikkate alınarak 17.03.2006 tarihli Başkanlık Makamı onayıyla oluşturulmuştur.

Başkanlığımız 2004 yılındaki stratejik planlama deneyimine dayanarak ve öte yandan, teşkilat yapısının büyüklüğü, görevinin önemini de göz önünde bulundurarak, 2007-2009 dönemi faaliyetlerini de planlı bir şekilde yürütmek ve 5018 sayılı Kanuna göre hazırlayacağı 2009-2013 Stratejik planının hazırlığı için iyi bir deneyim olacağı düşüncesiyle 2007-2009 stratejik planının hazırlık çalışmalarına Mayıs 2006 tarihinde başlamıştır.

Stratejik Yönetim ve Planlama Müdürlüğü personelinin konu ile ilgili olarak yetiştirilmesi amacıyla, 25-30.09.2006 tarihlerinde Maliye Bakanlığı Strateji Geliştirme Başkanlığı tarafından organize edilen ve TUSSİDE tarafından verilen ‘Stratejik Yönetim’ konusundaki eğitime ve 5.10.2006 tarihinde Türkiye Kalite Derneği (Kal-Der) tarafından verilen ‘Stratejik Planlama ve Performans Yönetimi’ konulu panele katılım sağlanmıştır.

Kamu İdarelerinde Stratejik Planlamaya İlişkin Usul ve Esaslar Hakkında Yönetmelik” hükümleri uyarınca stratejik plan hazırlamakla sorumlu olacak Stratejik Planlama Ekibi, Başkanlık Makamının 20.10.2006 tarihli onayı ile oluşturulmuştur. Başkanlığımız üst düzey yöneticilerinden oluşun söz konusu Ekibe, Mükellef Hizmetleri Daire Başkanlığı’nca düzenlenen ve Kal-Der tarafından 5.11.2006 tarihinden başlayarak 3 grup halinde, stratejik yönetim konusundaki temel bilgileri kapsayan beş gün süreli bir eğitim paketi sunulmuş ve ayrıca, Stratejik Yönetim ve Planlama Müdürlüğü’nün tüm çalışanları da katılmıştır. “Stratejik Yönetim, Süreç Yönetimi, Proje Yönetimi, Mükemmellik Modeli ve Toplam Kalite” konularını içeren eğitim programı kapsamında katılımcılara stratejik yönetim, paydaş, müşteri, ürün-hizmet, misyon-vizyon-ilkeler ile stratejik amaç ve hedef kavramları açıklanarak ekip üyelerinin çalışmalarını ortak bir dille sürdürmelerini sağlayacak teorik altyapı verilmiştir.

Stratejik Planlama Ekibi üyelerince, 2007-2009 dönemine ilişkin stratejik planın hazırlanması amacıyla, 9-10 Aralık tarihlerinde yapılan çalıştay sonucunda, Başkanlığımızın misyon, vizyon ve amaçları belirlenmiştir. Söz konusu çalıştayda ayrıca güçlü yönler, zayıf yönler, fırsatlar ve tehditler analizleri yapılmıştır.

2007-2009 dönemine ilişkin Stratejik Planın oluşturulmasına ilişkin çalışmalara devam edilmektedir.

Ayrıca, Gelir İdaresi Başkanlığımızın 5018 sayılı Kanun uyarınca hazırlayacağı 2009-2013 dönemini kapsayan stratejik planının hazırlık programı, “Kamu İdarelerinde Stratejik Planlamaya İlişkin Usul ve Esaslar Hakkında Yönetmelik” çerçevesinde hazırlanarak DPT Müsteşarlığı’na gönderilmiştir.

Stratejik planlama faaliyetlerinin yanı sıra çeşitli ülkelerle ve uluslararası kuruluşlarla yürütülen teknik işbirliği çalışmalarının koordinasyonu yerine getirilmiştir.

Bu kapsamda, IMF Mali İşler Departmanından “Sosyal Güvenlik Primlerinin Gelir İdaresince Tahsili” ve “Büyük Mükellefler Biriminin Kurulması” konularında 29 Mart -14 Nisan 2006 ve 30 Kasım-14 Aralık 2006 tarihlerinde “KDV İade İşlemleri ve Süreci” ve “Büyük Mükellefler Biriminin Kurulması” konularında incelemelerde bulunan teknik heyetlerin çalışmalarının koordinasyonu gerçekleştirilmiştir. Söz konusu heyet, 8 Nisan 2006 tarihinde OECD Çok Taraflı Vergi Merkezi’nde

“Fonksiyonel Organizasyonda Yönetim Uygulamaları” ve “Vergi İdaresinde En İyi Uygulamalar” konularında Başkanlığımız yöneticilerine bir sunum yapmıştır.

İrlanda Gelir İdaresi ile tahsilat ve özellikle borç takip sistemi konusundaki teknik işbirliği çerçevesinde, Başkanlığımız Tahsilat Daire Başkanlığından bir heyet, İrlanda Gelir İdaresindeki borç takip sistemini incelemek üzere 04-09 Ekim 2006 tarihlerinde bir ziyaret gerçekleştirmiştir. Ayrıca, 13-17 Kasım 2006 tarihlerinde İrlanda Gelir İdaresinden bir heyet de tahsilat süreci konusunda ülkemiz uygulamalarını incelemiştir.

## **IV- KURUMSAL KABİLİYET ve KAPASİTENİN DEĞERLENDİRİLMESİ**

21. yüzyılın ilk çeyreğinde sanayi toplumundan bilgi toplumuna geçiş sürecini yaşayan dünyada yaşanan dönüşümü takip eden öncü kurum olan Başkanlığımız, gelirleri toplamak suretiyle ekonomik refahın gerçekleşmesine hizmet etme amacını yerine getirirken ehil olduğu alanları bilmekle beraber, gelişime gereksinim duyduğu konuları da tanımlamakta ve sorunlara karşı çeşitli çözüm yolları geliştirmektedir.

Gelir İdaresi Başkanlığı faaliyetlerini gerçekleştirirken gerek iç dinamikleri ile ilintili, gerekse çevresel faktörlerden etkilenen üstünlükler, fırsatlar, zayıflıklar ve tehditlerle karşı karşıyadır.

Her zaman önemini koruyan bir konu olan vergi reformunu en iyi şekilde uygulayan idaremizin, değişim ve gelişime verdiği önemin en iyi kanıtı son yıllardaki uygulamalarıdır. Sadeleştirme vasıtasıyla uyum maliyetlerini azaltma; tarafsızlık vasıtasıyla ekonomik kalkınmaya elverişli bir saha oluşturma; etkinlik ve kesinlik vasıtasıyla da herkesin kazandığı kadar ödediğinden emin olma gibi geleneksel ilkelerinin yanında şeffaflık, tarafsızlık, etkinlik gibi küresel değeri de benimsemiş olan idaremiz, güçlü insan kaynağı kompozisyonu, ekonomideki yönlendirici konumu, kurumsal bilgi birikimi ve teknolojik altyapısı ile gelişim yönündeki faaliyetlerinin kalite ve hızını artan bir ivmeyle devam ettirecektir.

Bununla beraber, 20. yüzyılın son çeyreğine damgasını vuran küreselleşmenin en önemli mali sonuçlarından biri olan vergi rekabeti, diğer ülkeler gibi ülkemizde de Gelir İdaresi Başkanlığı'nın uygulamalarının önündeki kısıtlayıcı etkilerden birini oluşturmaktadır. Ulusal sınırların ticari amaçlarla ve vergi sistemleriyle olan ilişkilerinde ki çelişki, vergi uygulamalarını planlananın dışına çıkarabilmektedir. Ticaretin önündeki sınır ötesi engeller azaltıldığı halde, kendi sınırları içerisinde kamu hizmetlerini sağlamakla sorumlu olan hükümetlerin, kamu hizmetlerine yüksek seviyelerde kaynak tahsis etmek zorunluluğu uygulamada Gelir İdarelerini politika uygulamalarında zorlamaktadır.

Son olarak, mükelleflerin vergiye bakışındaki kronikleşmiş olumsuzluğun yanında sık sık gerçekleşen ulusal ve uluslar arası ekonomik dalgalanmalara rağmen Başkanlığımız, kararlılıkla uyguladığı değişim yönetimi ile başarılı ilerleyişine devam edecektir.



## V. SONUÇ VE DEĞERLENDİRME

Gelir İdaresi Başkanlığı 5345 Sayılı Kanun ile kurulmuş olup, 1 inci maddesinde bu kanunun amacı; "gelir politikasını adalet ve tarafsızlık içinde uygulamak; vergi ve diğer gelirleri en az maliyetle toplamak; mükelleflerin vergiye gönüllü uyumunu sağlamak; mükellef haklarını gözeterek yüksek kalitede hizmet sunmak suretiyle yükümlülüklerini kolayca yerine getirmeleri için gerekli tedbirleri almak; saydamlık, hesap verebilirlik, katılımcılık, verimlilik, etkililik ve mükellef odaklılık temel ilkelerine göre görev yapmak üzere Maliye Bakanlığına bağlı Gelir İdaresi Başkanlığının kurulmasına, teşkilat, görev, yetki ve sorumluluklarına ilişkin esasları düzenlemektir." şeklinde açıklanmıştır.

Mükelleflerin vergilendirme ile ilgili ödevlerini yerine getirirken doğru bilgiye en süratli şekilde ulaşabilmelerini sağlamak amacıyla hizmet vermekte olan Gelir İdaresi Başkanlığı internet sitesi İngilizce, Almanca ve İspanyolca olarak da hizmet vermeye devam etmekte olup, her gün güncellenen tüm gelir mevzuatına, internet vergi dairesi hizmetlerimize, bilgilendirme rehberlerine, sıkça sorulan sorular ve cevaplarına anında ve doğru bir şekilde ulaşabilmektedir.

Vergi dairesi işlemlerinin tümünün bilgisayarlarla yapılarak iş yükünün azaltılmasının, vergi dairesi çalışmalarında etkinlik ve verimliliğin artırılmasının, bilgisayar ortamında toplanan bilgilerden sağlıklı bir karar destek ve yönetim bilgi sisteminin oluşturulmasının hedeflendiği otomasyon çalışmaları ile, 81 ilde müdürlük şeklinde örgütlenen 448 vergi dairesi VEDOP ve Web Tabanlı Merkezi Vergi Dairesi (E-VDO) Uygulaması kapsamına alınmış olup, otomasyona geçmeyen vergi dairesi müdürlüğü kalmamıştır.

Gelir İdaresi, Kayıt dışı ekonomi ile mücadele ederken teknolojik alt yapısını iyileştirmeyi, denetim kapasitesini artırmayı öncelikli hedef kabul edip, kayıt dışı ekonominin azaldığı ölçüde kademeli olarak Katma Değer Vergisi ile Gelir Vergisi oranlarında indirimle gidilmiş, yeni Kurumlar Vergisi Kanunu ile de Türkiye OECD ülkeleri içerisinde en düşük oranlı beşinci ülke durumuna gelmiştir.

Sonuç olarak, 2006 yılı Gelir İdaresi Başkanlığı için örnek bir gelir idaresi olmak düşüncesinden hareketle, evrensel standartlara uygun, mükellef odaklı anlayış çizgisinde yeni projeler üreten, reform niteliğindeki yapısal değişimlerin gerçekleştirildiği ve değişimin sürekli hale getirilmesi doğrultusunda önemli adımların atıldığı bir yıl olmuştur.

## İÇ KONTROL GÜVENCE BEYANI

Üst yönetici olarak yetkim dâhilinde;

Bu raporda yer alan bilgilerin güvenilir, tam ve doğru olduğunu beyan ederim.

Bu raporda açıklanan faaliyetler için bütçe ile tahsis edilmiş kaynakların, planlanmış amaçlar doğrultusunda ve iyi mali yönetim ilkelerine uygun olarak kullanıldığını ve iç kontrol sisteminin işlemlerin yasallık ve düzenliliğine ilişkin yeterli güvenceyi sağladığını bildiririm\*.

Bu güvence, üst yönetici olarak sahip olduğum bilgi ve değerlendirmeler, iç kontroller, iç denetçi raporları ile Sayıştay raporları gibi bilgim dâhilindeki hususlara dayanmaktadır.

Burada raporlanmayan, idarenin menfaatlerine zarar veren herhangi bir husus hakkında bilgim olmadığını beyan ederim.

ANKARA

30/04 /2007

Osman ARIOĞLU  
Gelir İdaresi Başkanı

---

\* 2006 yılı içerisinde herhangi bir iç denetçi ve Sayıştay raporu hazırlanmamıştır.



## **MALİ HİZMETLER BİRİM YÖNETİCİSİNİN BEYANI**

Mali hizmetler birim yöneticisi olarak yetkim dâhilinde;

Bu idarede, faaliyetlerin mali yönetim ve kontrol mevzuatı ile diğer mevzuata uygun olarak yürütüldüğünü, kamu kaynaklarının etkili, ekonomik ve verimli bir şekilde kullanılmasını temin etmek üzere iç kontrol süreçlerinin işletildiğini, izlendiğini ve gerekli tedbirlerin alınması için düşünce ve önerilerimin zamanında üst yöneticiye raporlandığını beyan ederim.

İdaremizin 2006 yılı Faaliyet Raporunun "III/A- Mali Bilgiler" bölümünde yer alan bilgilerin güvenilir, tam ve doğru olduğunu teyit ederim.

ANKARA

30/04 /2007

Yavuz YILDIRIM

Gelir İdaresi Daire Başkanı



# TABLOLAR

## VERGİ KİMLİK NUMARASININ SEYRİ 31.ARALIK.2006

3 Temmuz 1995'de Verilen Vergi Kimlik Numarası	4.839.558
3 Temmuz 1995 / 31 Aralık 1998 Arası Verilen Vergi Kimlik Numarası	5.394.110
1999 Yılında Verilen Vergi Kimlik Numarası	2.731.635
2000 Yılında Verilen Vergi Kimlik Numarası	2.254.525
2001 Yılında Verilen Vergi Kimlik Numarası	7.550.323
2002 Yılında Verilen Vergi Kimlik Numarası	6.623.627
2003 Yılında Verilen Vergi Kimlik Numarası	3.901.459
2004 Yılında Verilen Vergi Kimlik Numarası	3.527.106
2005 Yılında Verilen Vergi Kimlik Numarası	3.385.019
2006 Yılında Verilen Vergi Kimlik Numarası	2.843.401
<b>31.ARALIK.2006 İTİBARIYLA VERİLEN TOPLAM VERGİ KİMLİK NUMARASI</b>	<b>43.050.763</b>

KAYNAK : GELİR İDARESİ BAŞKANLIĞI BİM

## POTANSİYEL MÜKELLEFLERİN KAYNAKLARA GÖRE DAĞILIMI 31.ARALIK.2006

KAYNAK	KÜMÜLATİF DAĞILIM
İTHALAT	5.668
YÖNETİM KURULU BAŞKANI	3.763
YÖNETİM KURULU ÜYESİ	13.698
GENEL MÜDÜR, ŞİRKET MÜDÜRÜ	41.675
ŞİRKET ORTAĞI	456.717
TAŞIT ALAN	2.120.566
TAŞIT SATAN	606.053
GAYRİMENKUL ALAN	2.106.423
GAYRİMENKUL SATAN	891.496
BİNA İNŞ. ETTİRİP TAPU TES. ETTİREN	22.704
LEHİNE İPOTEK TESİS ETTİREN	12.815
DİĞER GRUPLARA GİRMEYENLER	28.954.808
<b>TOPLAM</b>	<b>35.236.386</b>

KAYNAK: GELİR İDARESİ BŞK.LIĞI BİM

**GELİR VERGİSİ FAAL MÜKELLEF SAYILARI**

YILLAR	MÜKELLEF SAYISI
2001	1.768.653
2002-OCAK	1.761.777
2002-ŞUBAT	1.752.379
2002-MART	1.752.674
2002-NİSAN	1.747.309
2002-MAYIS	1.750.857
2002-HAZİRAN	1.751.233
2002-TEMMUZ	1.748.085
2002-AĞUSTOS	1.748.737
2002-EYLÜL	1.743.249
2002-EKİM	1.741.081
2002-KASIM	1.734.059
2002-ARALIK	1.729.260
2003-OCAK	1.730.397
2003-ŞUBAT	1.724.754
2003-MART	1.723.552
2003-NİSAN	1.723.704
2003-MAYIS	1.731.068
2003-HAZİRAN	1.736.359
2003-TEMMUZ	1.739.701
2003-AĞUSTOS	1.745.704
2003-EYLÜL	1.745.383
2003-EKİM	1.740.949
2003-KASIM	1.739.417
2003-ARALIK	1.735.722
2004-OCAK	1.748.446
2004-ŞUBAT	1.746.548
2004-MART	1.751.348
2004-NİSAN	1.755.803
2004-MAYIS	1.765.545
2004-HAZİRAN	1.770.660
2004-TEMMUZ	1.772.392

YILLAR	MÜKELLEF SAYISI
2004-AĞUSTOS	1.777.282
2004-EYLÜL	1.779.593
2004-EKİM	1.782.995
2004-KASIM	1.780.371
2004-ARALIK	1.774.568
2005-OCAK	1.783.439
2005-ŞUBAT	1.758.652
2005-MART	1.730.328
2005-NİSAN	1.709.900
2005-MAYIS	1.697.237
2005-HAZİRAN	1.692.897
2005-TEMMUZ	1.694.339
2005-AĞUSTOS	1.698.325
2005-EYLÜL	1.699.862
2005-EKİM	1.698.212
2005-KASIM	1.696.636
2005-ARALIK	1.691.499
2006-OCAK	1.699.764
2006-ŞUBAT	1.699.443
2006-MART	1.706.674
2006-NİSAN	1.712.377
2006-MAYIS	1.717.373
2006-HAZİRAN	1.720.035
2006-TEMMUZ	1.722.379
2006-AĞUSTOS	1.723.494
2006-EYLÜL	1.727.037
2006-EKİM	1.719.550
2006-KASIM	1.719.867
2006-ARALIK	1.712.719

**KAYNAK:** GELİR İDARESİ BŞK. BİM.

**NOT:** OCAK 2005-ARALIK 2006 DÖNEMİNDE RE'SEN TERK İŞLEMİNE TABİ TUTULARAK KAYDI SİLİNEN MÜKELLEF SAYISI 123.894' DÜR.

**G.M.S.İ. FAAL MÜKELLEFLERİN SAYILARI**

YILLAR	MÜKELLEFLERİN SAYISI
2001	387.330
2002-OCAK	414.044
2002-ŞUBAT	418.264
2002-MART	418.089
2002-NİSAN	418.058
2002-MAYIS	421.378
2002-HAZİRAN	423.300
2002-TEMMUZ	425.995
2002-AĞUSTOS	427.552
2002-EYLÜL	429.407
2002-EKİM	432.480
2002-KASIM	435.208
2002-ARALIK	436.479
2003-OCAK	471.135
2003-ŞUBAT	475.811
2003-MART	479.314
2003-NİSAN	484.148
2003-MAYIS	485.569
2003-HAZİRAN	487.532
2003-TEMMUZ	488.409
2003-AĞUSTOS	489.038
2003-EYLÜL	489.342
2003-EKİM	489.253
2003-KASIM	489.627
2003-ARALIK	491.907
2004-OCAK	493.039
2004-ŞUBAT	501.781
2004-MART	550.263
2004-NİSAN	551.523
2004-MAYIS	553.076
2004-HAZİRAN	556.010
2004-TEMMUZ	559.838

YILLAR	MÜKELLEFLERİN SAYISI
2004-AĞUSTOS	562.768
2004-EYLÜL	564.201
2004-EKİM	565.984
2004-KASIM	569.062
2004-ARALIK	573.308
2005-OCAK	571.228
2005-ŞUBAT	568.824
2005-MART	622.837
2005-NİSAN	609.980
2005-MAYIS	597.772
2005-HAZİRAN	591.425
2005-TEMMUZ	588.482
2005-AĞUSTOS	586.410
2005-EYLÜL	584.475
2005-EKİM	580.227
2005-KASIM	577.949
2005-ARALIK	576.199
2006-OCAK	574.446
2006-ŞUBAT	573.042
2006-MART	631.967
2006-NİSAN	632.164
2006-MAYIS	631.671
2006-HAZİRAN	630.388
2006-TEMMUZ	629.344
2006-AĞUSTOS	628.576
2006-EYLÜL	627.230
2006-EKİM	626.437
2006-KASIM	626.504
2006-ARALIK	625.982

**KAYNAK:** GELİR İDARESİ BŞK. BİM.

**NOT:** OCAK 2005-ARALIK 2006 DÖNEMİNDE RE'SEN TERK İŞLEMİNE TABİ TUTULARAK KAYDI SİLİNEN MÜKELLEFLERİN SAYISI 54.023' DÜR.

**BASİT USULDE VERGİLENDİRİLEN GELİR VERGİSİ FAAL MÜKELLEFLERİN SAYILARI**

YILLAR	MÜKELLEFLERİN SAYISI
2001	808.787
2002-OCAK	808.089
2002-ŞUBAT	807.800
2002-MART	807.755
2002-NİSAN	809.114
2002-MAYIS	811.260
2002-HAZİRAN	813.177
2002-TEMMUZ	813.799
2002-AĞUSTOS	815.192
2002-EYLÜL	814.673
2002-EKİM	814.928
2002-KASIM	812.230
2002-ARALIK	810.167
2003-OCAK	810.366
2003-ŞUBAT	809.174
2003-MART	808.293
2003-NİSAN	810.593
2003-MAYIS	817.383
2003-HAZİRAN	822.718
2003-TEMMUZ	824.720
2003-AĞUSTOS	825.589
2003-EYLÜL	824.944
2003-EKİM	824.150
2003-KASIM	823.609
2003-ARALIK	820.621
2004-OCAK	819.143
2004-ŞUBAT	818.195
2004-MART	816.793
2004-NİSAN	817.690
2004-MAYIS	820.248
2004-HAZİRAN	822.545
2004-TEMMUZ	824.151

YILLAR	MÜKELLEFLERİN SAYISI
2004-AĞUSTOS	825.914
2004-EYLÜL	826.458
2004-EKİM	826.006
2004-KASIM	824.441
2004-ARALIK	814.532
2005-OCAK	806.698
2005-ŞUBAT	804.231
2005-MART	797.707
2005-NİSAN	794.357
2005-MAYIS	793.280
2005-HAZİRAN	793.488
2005-TEMMUZ	794.470
2005-AĞUSTOS	797.347
2005-EYLÜL	797.466
2005-EKİM	796.763
2005-KASIM	795.959
2005-ARALIK	792.706
2006-OCAK	789.618
2006-ŞUBAT	788.798
2006-MART	786.761
2006-NİSAN	787.008
2006-MAYIS	786.896
2006-HAZİRAN	786.464
2006-TEMMUZ	786.749
2006-AĞUSTOS	787.006
2006-EYLÜL	786.554
2006-EKİM	784.464
2006-KASIM	781.468
2006-ARALIK	775.141

**KAYNAK:** GELİR İDARESİ BŞK. BİM.

**NOT:** OCAK 2005-ARALIK 2006 DÖNEMİNDE RE'SEN TERK İŞLEMİNE TABİ TUTULARAK KAYDI SİLİNEREK MÜKELLEFLERİN SAYISI 12.463' DÜR.

**KURUMLAR VERGİSİ FAAL MÜKELLEF SAYILARI**

YILLAR	MÜKELLEF SAYISI
2001	565.556
2002-OCAK	567.986
2002-ŞUBAT	569.616
2002-MART	572.259
2002-NİSAN	571.030
2002-MAYIS	576.267
2002-HAZİRAN	577.943
2002-TEMMUZ	579.293
2002-AĞUSTOS	580.970
2002-EYLÜL	581.619
2002-EKİM	583.730
2002-KASIM	584.674
2002-ARALIK	585.981
2003-OCAK	588.739
2003-ŞUBAT	589.992
2003-MART	591.519
2003-NİSAN	593.355
2003-MAYIS	594.977
2003-HAZİRAN	596.603
2003-TEMMUZ	597.990
2003-AĞUSTOS	600.005
2003-EYLÜL	601.515
2003-EKİM	602.308
2003-KASIM	603.259
2003-ARALIK	605.020
2004-OCAK	607.645
2004-ŞUBAT	609.574
2004-MART	612.545
2004-NİSAN	614.620
2004-MAYIS	616.845
2004-HAZİRAN	619.622
2004-TEMMUZ	621.328

YILLAR	MÜKELLEF SAYISI
2004-AĞUSTOS	623.820
2004-EYLÜL	625.811
2004-EKİM	628.488
2004-KASIM	630.499
2004-ARALIK	632.093
2005-OCAK	632.062
2005-ŞUBAT	627.077
2005-MART	620.379
2005-NİSAN	609.500
2005-MAYIS	600.867
2005-HAZİRAN	596.454
2005-TEMMUZ	595.853
2005-AĞUSTOS	595.938
2005-EYLÜL	595.654
2005-EKİM	594.410
2005-KASIM	593.371
2005-ARALIK	593.166
2006-OCAK	592.987
2006-ŞUBAT	594.561
2006-MART	596.176
2006-NİSAN	598.447
2006-MAYIS	600.307
2006-HAZİRAN	601.913
2006-TEMMUZ	603.471
2006-AĞUSTOS	605.381
2006-EYLÜL	606.362
2006-EKİM	606.903
2006-KASIM	608.002
2006-ARALIK	608.981

**KAYNAK:** GELİR İDARESİ BŞK. BİM.

**NOT:** OCAK 2005-ARALIK 2006 DÖNEMİNDE RE'SEN TERK İŞLEMİNE TABİ TUTULARAK KAYDI SİLİNEREK MÜKELLEF SAYISI 91.086' DIR.

**KATMA DEĞER VERGİSİ FAAL MÜKELLEFLERİN SAYILARI**

YILLAR	MÜKELLEFLERİN SAYISI
2001	2.870.826
2002-OCAK	2.874.927
2002-ŞUBAT	2.871.479
2002-MART	2.872.801
2002-NİSAN	2.871.122
2002-MAYIS	2.884.430
2002-HAZİRAN	2.890.333
2002-TEMMUZ	2.892.313
2002-AĞUSTOS	2.897.492
2002-EYLÜL	2.895.083
2002-EKİM	2.897.953
2002-KASIM	2.892.230
2002-ARALIK	2.887.598
2003-OCAK	2.897.887
2003-ŞUBAT	2.894.190
2003-MART	2.894.479
2003-NİSAN	2.900.474
2003-MAYIS	2.917.498
2003-HAZİRAN	2.931.259
2003-TEMMUZ	2.933.021
2003-AĞUSTOS	2.921.112
2003-EYLÜL	2.890.108
2003-EKİM	2.848.677
2003-KASIM	2.824.058
2003-ARALIK	2.142.949
2004-OCAK	2.159.401
2004-ŞUBAT	2.160.816
2004-MART	2.169.145
2004-NİSAN	2.177.063
2004-MAYIS	2.190.103
2004-HAZİRAN	2.199.577
2004-TEMMUZ	2.205.370

YILLAR	MÜKELLEFLERİN SAYISI
2004-AĞUSTOS	2.214.367
2004-EYLÜL	2.220.566
2004-EKİM	2.228.544
2004-KASIM	2.230.661
2004-ARALIK	2.230.815
2005-OCAK	2.242.275
2005-ŞUBAT	2.217.503
2005-MART	2.197.594
2005-NİSAN	2.176.598
2005-MAYIS	2.162.597
2005-HAZİRAN	2.158.553
2005-TEMMUZ	2.160.721
2005-AĞUSTOS	2.165.942
2005-EYLÜL	2.168.925
2005-EKİM	2.169.716
2005-KASIM	2.168.959
2005-ARALIK	2.165.516
2006-OCAK	2.176.341
2006-ŞUBAT	2.179.966
2006-MART	2.188.937
2006-NİSAN	2.198.490
2006-MAYIS	2.206.591
2006-HAZİRAN	2.212.167
2006-TEMMUZ	2.216.662
2006-AĞUSTOS	2.221.020
2006-EYLÜL	2.224.150
2006-EKİM	2.222.916
2006-KASIM	2.225.811
2006-ARALIK	2.220.477

**KAYNAK:** GELİR İDARESİ BŞK. BİM.

**NOT:** OCAK 2005-ARALIK 2006 DÖNEMİNDE RE'SEN TERK İŞLEMİNE TABİ TUTULARAK KAYDI SİLİNEN MÜKELLEFLERİN SAYISI 184.501' DİR.



**GELİR STOPAJ VERGİSİ FAAL MÜKELLEFLERİN SAYILARI**

YILLAR	MÜKELLEFLERİN SAYISI
2001	1.948.312
2002-OCAK	1.955.133
2002-ŞUBAT	1.953.509
2002-MART	1.954.658
2002-NİSAN	1.952.773
2002-MAYIS	1.965.239
2002-HAZİRAN	1.969.607
2002-TEMMUZ	1.971.434
2002-AĞUSTOS	1.976.205
2002-EYLÜL	1.975.057
2002-EKİM	1.978.744
2002-KASIM	1.977.698
2002-ARALIK	1.976.469
2003-OCAK	1.988.465
2003-ŞUBAT	1.987.381
2003-MART	1.989.032
2003-NİSAN	1.994.170
2003-MAYIS	2.005.520
2003-HAZİRAN	2.014.130
2003-TEMMUZ	2.019.294
2003-AĞUSTOS	2.027.124
2003-EYLÜL	2.030.719
2003-EKİM	2.032.052
2003-KASIM	2.034.237
2003-ARALIK	2.032.950
2004-OCAK	2.050.687
2004-ŞUBAT	2.052.214
2004-MART	2.061.661
2004-NİSAN	2.070.592
2004-MAYIS	2.083.321
2004-HAZİRAN	2.092.784
2004-TEMMUZ	2.102.310

YILLAR	MÜKELLEFLERİN SAYISI
2004-AĞUSTOS	2.112.829
2004-EYLÜL	2.120.698
2004-EKİM	2.134.066
2004-KASIM	2.138.341
2004-ARALIK	2.141.913
2005-OCAK	2.177.014
2005-ŞUBAT	2.157.452
2005-MART	2.141.746
2005-NİSAN	2.126.922
2005-MAYIS	2.115.304
2005-HAZİRAN	2.112.215
2005-TEMMUZ	2.116.392
2005-AĞUSTOS	2.122.757
2005-EYLÜL	2.126.990
2005-EKİM	2.129.595
2005-KASIM	2.129.924
2005-ARALIK	2.127.603
2006-OCAK	2.144.479
2006-ŞUBAT	2.148.892
2006-MART	2.160.441
2006-NİSAN	2.174.920
2006-MAYIS	2.186.783
2006-HAZİRAN	2.194.828
2006-TEMMUZ	2.202.459
2006-AĞUSTOS	2.206.999
2006-EYLÜL	2.210.806
2006-EKİM	2.212.978
2006-KASIM	2.216.924
2006-ARALIK	2.212.690

**KAYNAK:** GELİR İDARESİ BŞK. BİM.

**NOT:** OCAK 2005-ARALIK 2006 DÖNEMİNDE RE'SEN TERK İŞLEMİNE TABİ TUTULARAK KAYDI SİLİNEN MÜKELLEFLERİN SAYISI 166.308'DİR.

**TÜRKİYE GENELİNDE EN AZ BİR VERGİ TÜRÜNDEN FAAL MÜKELLEF SAYILARI**

VERGİ TÜRÜ ADI	2005 YILI FAAL MÜKELLEF SAYISI	2006 YILINDA RE'SEN TERK EDİLEN MÜKELLEF SAYISI	RE'SEN TERK'TEN SONRA KALAN 2005 YILI FAAL MÜKELLEF SAYISI	2006 YILI FAAL MÜKELLEF SAYISI	2005 ve 2006 YILI FARKI
GELİR VERGİSİ	1.691.499	19.854	1.671.645	1.712.719	41.074
KURUMLAR VERGİSİ	593.166	23.131	570.035	608.981	38.946
GELİR VERGİSİ (GAYRİMENKUL SERMAYE İRADI)	576.199	6.372	569.827	625.982	56.155
GELİR STOPAJ VERGİSİ	2.127.603	36.447	2.091.156	2.212.690	121.534
KURUM STOPAJ VERGİSİ	7.253	218	7.035	6.057	-978
KATMA DEĞER VERGİSİ	2.165.516	38.785	2.126.731	2.220.477	93.746
BASİT USULDE TİCARİ KAZANÇ	792.706	3.663	789.043	775.141	-13.902
DİĞER ÜCRETLER	22.132	173	21.959	23.852	1.893
DİĞER VERGİLER	2.266.775	128.643	2.138.132	2.330.536	192.404
POTANSİYEL MÜKELLEF TOPLAMI	31.037.408			33.416.423	

**İL BAZINDA FAAL MÜKELLEF SAYILARI  
31.ARALIK.2006**

İL ADI	TOPLAM MÜKELLEF	POTANSİYEL MÜKELLEF	FAAL MÜKEL.	TERK MÜKEL.	FAAL + TERK (TOPLAM TARH DOSYASI)
ADANA	1.246.288	912.918	85.390	247.980	333.370
ADYAMAN	219.781	179.145	18.209	22.427	40.636
AFYON	433.965	358.972	33.339	41.654	74.993
AĞRI	152.926	130.334	11.187	11.405	22.592
AMASYA	217.920	180.187	15.394	22.339	37.733
ANKARA	3.670.139	2.517.193	307.632	845.314	1.152.946
ANTALYA	1.230.638	911.543	145.661	173.434	319.095
ARTVİN	120.605	98.089	9.727	12.789	22.516
AYDIN	700.947	524.039	66.658	110.250	176.908
BALIKESİR	819.069	646.981	74.468	97.620	172.088
BİLECİK	130.178	108.123	10.128	11.927	22.055
BİNGÖL	85.271	70.248	6.074	8.949	15.023
BİTLİS	100.501	83.806	7.384	9.311	16.695
BOLU	179.584	146.134	14.537	18.913	33.450
BURDUR	183.327	148.715	16.608	18.004	34.612
BURSA	1.698.712	1.225.118	139.867	333.727	473.594
ÇANAKKALE	346.839	277.211	33.278	36.350	69.628

**İL BAZINDA FAAL MÜKELLEF SAYILARI  
31.ARALIK.2006**

İL ADI	TOPLAM MÜKELLEF	POTANSİYEL MÜKELLEF	FAAL MÜKEL.	TERK MÜKEL.	FAAL + TERK (TOPLAM TARH DOSYASI)
ÇANKIRI	118.412	102.945	6.430	9.037	15.467
ÇORUM	362.553	305.346	24.751	32.456	57.207
DENİZLİ	680.220	522.532	61.514	96.174	157.688
DİYARBAKIR	497.864	405.800	35.193	56.871	92.064
EDİRNE	313.554	252.034	24.963	36.557	61.520
ELAZIĞ	285.766	228.366	21.023	36.377	57.400
ERZİNCAN	133.322	113.046	8.772	11.504	20.276
ERZURUM	378.169	318.150	26.195	33.824	60.019
ESKİŞEHİR	579.822	449.507	41.483	88.832	130.315
GAZİANTEP	748.058	500.168	67.483	180.407	247.890
GİRESUN	266.321	220.731	20.233	25.357	45.590
GÜMÜŞHANE	64.918	54.247	5.056	5.615	10.671
HAKKARİ	85.442	75.629	4.848	4.965	9.813
HATAY	837.361	691.761	58.792	86.808	145.600
ISPARTA	286.475	238.359	20.403	27.713	48.116
İÇEL	998.658	792.580	80.973	125.105	206.078
İSTANBUL	9.551.861	6.035.566	973.377	2.542.918	3.516.295
İZMİR	2.988.775	2.044.653	269.322	674.800	944.122
KARS	134.248	112.849	10.091	11.308	21.399
KASTAMONU	233.492	189.388	20.375	23.729	44.104
KAYSERİ	734.071	575.603	46.347	112.121	158.468
KIRKLARELİ	257.014	206.630	21.783	28.601	50.384
KIRŞEHİR	153.678	129.369	9.780	14.529	24.309
KOCAELİ	902.756	691.072	74.568	137.116	211.684
KONYA	1.105.703	865.818	97.485	142.400	239.885
KÜTAHYA	367.963	302.572	26.877	38.514	65.391
MALATYA	397.849	322.469	28.661	46.719	75.380
MANİSA	871.597	686.674	75.847	109.076	184.923
KAHRAMANMARAŞ	488.020	406.488	37.004	44.528	81.532
MARDİN	219.141	164.127	22.375	32.639	55.014
MUĞLA	591.751	454.575	69.106	68.070	137.176
MUŞ	118.453	103.449	7.598	7.406	15.004
NEVŞEHİR	181.537	145.969	16.491	19.077	35.568
NİĞDE	175.913	144.186	14.099	17.628	31.727
ORDU	395.259	325.602	31.298	38.359	69.657

**İL BAZINDA FAAL MÜKELLEF SAYILARI**  
**31.ARALIK.2006**

İL ADI	TOPLAM MÜKELLEF	POTANSİYEL MÜKELLEF	FAAL MÜKEL.	TERK MÜKEL.	FAAL + TERK (TOPLAM TARH DOSYASI)
RİZE	217.191	173.060	18.101	26.030	44.131
SAKARYA	534.650	406.869	47.393	80.388	127.781
SAMSUN	737.858	591.266	56.994	89.598	146.592
SİİRT	82.752	68.983	5.226	8.543	13.769
SİNOP	130.993	106.068	11.092	13.833	24.925
SİVAS	366.925	309.519	23.528	33.878	57.406
TEKİRDAĞ	516.221	414.655	46.343	55.223	101.566
TOKAT	353.815	296.005	24.916	32.894	57.810
TRABZON	472.736	380.348	40.307	52.081	92.388
TUNCELİ	51.386	42.678	3.370	5.338	8.708
ŞANLIURFA	456.821	351.769	49.266	55.786	105.052
UŞAK	242.434	197.853	19.170	25.411	44.581
VAN	340.759	291.878	26.160	22.721	48.881
YOZGAT	266.943	223.186	20.098	23.659	43.757
ZONGULDAK	430.117	351.684	33.378	45.055	78.433
AKSARAY	198.218	168.162	15.148	14.908	30.056
BAYBURT	41.512	34.588	3.103	3.821	6.924
KARAMAN	141.452	118.572	10.171	12.709	22.880
KIRIKKALE	190.351	157.847	11.572	20.932	32.504
BATMAN	143.503	117.222	12.232	14.049	26.281
ŞIRNAK	88.515	60.473	18.388	9.654	28.042
BARTIN	128.303	107.645	9.286	11.372	20.658
ARDAHAN	57.303	47.440	3.725	6.138	9.863
İĞDIR	78.825	62.202	8.074	8.549	16.623
YALOVA	127.135	95.716	12.777	18.642	31.419
KARABÜK	148.534	119.096	12.186	17.252	29.438
KİLİS	52.926	40.660	5.378	6.888	12.266
OSMANİYE	253.707	212.863	17.460	23.384	40.844
DÜZCE	211.365	171.100	16.899	23.366	40.265
<b>TOPLAM</b>	<b>45.105.936</b>	<b>33.416.423</b>	<b>3.937.878</b>	<b>7.751.635</b>	<b>11.689.513</b>

**İL BAZINDA VERGİ TÜRLERİ İTİBARIYLA FAAL VE TERK MÜKELLEFLER SAYILARI (31.ARALIK.2006)**

İL ADI	GELİR VERGİSİ		KURUMLAR VERGİSİ		K.D.V		G.STOPAJ		K.STOPAJ		G.TİC. KAZ.	
	FAAL	TERK	FAAL	TERK	FAAL	TERK	FAAL	TERK	FAAL	TERK	FAAL	TERK
ADANA	40.843	161.534	12.331	11.570	51.245	172.056	53.935	130.207	44	441	7	72.008
ADYAMAN	6.598	10.122	1.546	354	7.561	21.044	6.658	5.375	21	18	11	11.960
AFYON	12.630	21.410	3.105	1.380	15.315	35.311	13.815	13.467	84	179	24	19.755
AĞRI	4.556	5.825	1.025	162	5.286	11.500	4.094	2.739	99	18	23	6.196
AMASYA	6.263	12.367	1.155	529	7.232	17.585	7.607	8.588	5	279	2	9.593
ANKARA	115.343	576.463	70.751	101.871	176.992	543.612	176.519	501.815	69	2.372	3	85.145
ANTALYA	64.617	108.087	25.487	20.468	86.370	150.408	91.254	109.141	569	2.882	7	49.785
ARTVİN	4.519	7.604	795	265	5.224	11.163	3.968	4.613	44	41	5	4.887
AYDIN	23.694	60.444	5.901	3.255	28.432	76.495	30.951	43.367	75	960	1	42.693
BALIKESİR	29.432	58.987	5.003	3.014	32.393	77.323	34.605	44.325	144	747	5	40.239
BİLEÇİK	4.707	7.814	841	270	5.443	9.055	5.299	5.151	21	19	3	4.360
BİNGÖL	1.877	3.997	873	221	2.702	7.136	2.182	2.977	11	322	4	4.016
BİTLİS	2.986	4.438	660	188	3.659	9.089	2.612	1.925	9	151	0	4.791
BOLU	7.335	13.107	1.555	841	8.637	15.785	7.633	8.001	32	379	0	5.652
BURDUR	7.241	9.848	1.316	318	8.167	15.646	8.284	6.763	32	55	3	9.648
BURSA	70.648	226.547	20.086	22.933	87.090	242.297	91.448	218.566	101	508	2	69.642
ÇANAKKALE	12.027	19.747	2.329	1.229	13.757	29.162	14.622	14.230	23	459	67	17.866
ÇANKIRI	2.709	4.826	529	282	3.122	7.066	3.072	3.534	49	100	3	3.438
ÇORUM	11.762	18.811	1.872	877	13.092	28.574	12.790	14.455	11	102	9	13.013
DENİZLİ	22.264	52.561	5.921	5.713	27.294	74.464	27.684	41.109	47	1.061	7	36.899
DIYARBAKIR	12.480	29.969	4.474	2.619	16.711	50.396	14.222	21.842	9	664	54	21.248
EDİRNE	9.362	20.701	2.043	1.174	11.123	25.254	12.127	13.597	2	135	1	15.181
ELAZIĞ	8.965	20.783	2.117	1.274	10.629	28.574	10.311	13.282	13	259	25	12.069
ERZİNCAN	3.697	6.182	648	219	4.254	9.723	4.163	3.953	11	101	1	5.270
ERZURUM	10.591	18.557	2.527	871	12.979	30.259	10.648	9.527	25	151	22	15.638
ESKİŞEHİR	20.260	62.452	4.613	3.640	24.020	60.782	24.420	52.904	21	506	5	17.746
GAZİANTEP	34.099	99.603	8.313	6.759	41.449	123.577	41.433	84.758	24	118	12	68.449
GİRESUN	6.678	11.644	1.616	631	8.097	22.529	7.179	6.925	59	160	17	14.385

**İL BAZINDA VERGİ TÜRLERİ İTİBARIYLA FAAL VE TERK MÜKELLEFLERİN SAYILARI (31.ARALIK.2006)**

İL ADI	GELİR VERGİSİ		KURUMLAR VERGİSİ		K.D.V		G.STOPAJ		K.STOPAJ		G.TİC. KAZ.	
	FAAL	TERK	FAAL	TERK	FAAL	TERK	FAAL	TERK	FAAL	TERK	FAAL	TERK
GÜMÜŞHANE	1.953	2.551	350	112	2.282	5.616	1.715	1.436	10	16	18	3.205
HAKKARİ	1.623	2.541	553	83	2.047	4.889	1.709	1.417	92	12	3	2.314
AĞRI	24.215	48.784	6.164	3.448	29.154	74.469	30.687	35.242	130	986	37	34.186
ISPARTA	8.077	14.146	1.919	1.155	9.704	21.728	10.001	9.968	14	198	3	11.099
İÇEL	37.060	81.817	11.051	8.136	46.432	109.145	49.206	70.299	156	1.468	9	40.306
İSTANBUL	437.048	1.823.902	234.558	293.028	633.107	1.889.471	631.945	1.780.463	1.883	7.094	10	276.211
İZMİR	120.488	450.110	47.628	64.888	159.854	474.946	165.031	435.551	148	3.084	8	125.045
KARS	3.801	5.238	729	258	4.489	11.209	3.916	3.816	33	86	7	6.658
KASTAMONU	8.999	13.223	1.023	497	9.884	19.384	9.028	8.569	16	77	7	11.105
KAYSERİ	25.112	72.760	6.784	5.395	30.838	83.719	31.591	66.647	32	107	19	28.451
KIRKLARELİ	8.932	17.222	1.526	516	10.103	20.272	10.720	10.580	115	82	6	11.123
KIRŞEHİR	4.298	8.547	938	242	5.035	11.481	4.865	5.237	16	74	2	5.439
KOCAELİ	39.735	96.866	11.983	6.566	50.046	101.254	52.175	86.484	182	615	11	27.006
KONYA	48.236	92.473	13.207	6.593	59.841	116.823	59.308	75.735	272	735	2	45.330
KÜTAHYA	10.829	20.232	2.150	1.143	12.806	30.501	12.480	13.703	56	272	1	15.964
MALATYA	12.083	25.116	2.717	1.684	14.644	39.392	14.907	24.293	30	503	39	15.789
MANİSA	29.141	65.517	4.829	2.447	32.121	83.504	33.917	47.499	79	610	8	46.834
K.MARAŞ	14.448	21.500	2.806	825	16.744	42.010	15.711	14.156	20	264	6	23.080
MARDİN	12.187	21.187	2.060	606	14.178	30.927	8.196	4.683	54	110	28	10.817
MUĞLA	29.796	41.708	9.460	2.771	37.600	59.762	39.149	36.532	41	625	2	29.485
MUŞ	2.842	3.348	780	139	3.709	7.468	2.586	1.331	21	10	8	4.148
NEVŞEHİR	7.302	10.918	1.599	398	8.311	16.134	8.181	8.135	14	40	4	8.272
NİĞDE	5.959	9.025	987	315	6.862	15.629	6.663	5.906	13	67	7	7.966
ORDU	11.108	19.750	2.133	1.202	12.716	33.981	12.433	12.416	27	226	29	20.893
RİZE	7.196	12.148	1.466	741	8.496	20.529	7.453	7.333	9	103	3	11.100
SAKARYA	19.575	44.817	5.194	3.691	23.581	67.201	23.822	35.133	34	1.093	8	26.156
SAMSUN	24.574	57.344	4.830	3.432	27.837	73.959	29.190	47.767	92	491	6	31.458
SIIRT	1.873	3.923	429	159	2.302	7.855	2.109	2.069	6	9	1	3.686

**İL BAZINDA VERGİ TÜRLERİ İTİBARIYLA FAAL VE TERK MÜKELLEFLER SAYILARI (31.ARALIK.2006)**

İL ADI	GELİR VERGİSİ		KURUMLAR VERGİSİ		K.D.V		G.STOPAJ		K.STOPAJ		G.TİC. KAZ.	
	FAAL	TERK	FAAL	TERK	FAAL	TERK	FAAL	TERK	FAAL	TERK	FAAL	TERK
SİNOP	3.993	7.523	622	300	4.510	11.051	4.285	4.406	11	55	2	6.283
SİVAS	10.338	18.571	2.069	965	11.791	29.092	9.743	11.928	17	356	11	13.910
TEKİRDAĞ	19.920	35.706	5.131	1.944	23.690	41.250	25.680	25.593	62	432	0	18.204
TOKAT	9.533	15.861	1.785	835	10.823	28.828	10.878	10.652	11	143	4	15.942
TRABZON	14.947	30.454	3.299	2.217	17.300	44.271	16.864	20.742	67	518	5	21.897
TUNCELİ	1.084	2.224	160	136	1.245	3.822	1.089	1.456	1	12	1	1.979
ŞANLIURFA	24.808	31.025	3.471	984	27.647	54.852	19.756	16.878	18	243	37	26.141
UŞAK	7.844	14.789	1.654	637	9.357	20.558	9.628	11.065	1	101	1	10.725
VAN	9.409	10.723	2.513	382	11.988	24.516	10.960	8.274	27	228	32	12.348
YOZGAT	9.240	13.017	1.511	595	9.874	20.893	8.099	8.271	30	111	11	10.801
ZONGULDAK	12.475	25.070	2.430	1.026	14.463	35.220	15.077	17.611	17	80	1	19.775
AKSARAY	6.455	8.060	1.592	290	8.019	14.939	8.439	7.266	37	149	5	8.151
BAYBURT	1.130	1.747	211	96	1.237	3.560	1.304	943	4	9	1	1.960
KARAMAN	4.002	6.408	956	396	4.747	11.031	5.022	5.083	86	274	0	6.663
KIRIKKALE	5.167	12.550	1.295	868	6.293	15.822	6.384	10.997	11	164	1	5.805
BATMAN	4.891	6.962	1.683	364	6.213	13.492	5.327	4.408	8	82	14	7.105
ŞİRİNAK	13.853	6.884	1.660	286	15.498	10.194	9.071	3.092	12	9	42	3.698
BARTIN	3.923	5.528	580	182	4.274	9.974	4.052	3.069	62	20	14	6.688
ARDAHAN	1.396	3.278	157	132	1.575	5.659	1.346	2.285	5	12	32	2.884
İĞDIR	3.934	5.450	703	130	4.643	9.050	4.068	4.329	6	8	27	4.185
YALOVA	6.079	12.766	1.505	644	7.059	15.496	7.521	11.837	21	153	7	4.413
KARABÜK	5.615	11.028	1.019	518	6.258	13.431	6.826	9.098	11	266	2	5.052
KİLİS	1.995	3.291	234	76	1.973	6.263	2.032	2.359	1	0	0	4.312
OSMANIYE	7.265	11.310	1.382	492	8.287	21.072	8.064	9.557	4	70	1	11.223
DÜZCE	6.750	11.539	2.074	716	8.715	20.327	8.946	9.808	278	387	2	10.537
<b>TOPLAM</b>	<b>1.712.719</b>	<b>5.052.927</b>	<b>608.981</b>	<b>618.608</b>	<b>2.220.477</b>	<b>5.863.806</b>	<b>2.212.690</b>	<b>4.460.543</b>	<b>6.057</b>	<b>36.136</b>	<b>868</b>	<b>1.805.369</b>

İL BAZINDA VERGİ TÜRLERİ İTİBARIYLA FAAL VE TERK MÜKELLEFLER SAYILARI (31.ARALIK.2006)

İL ADI	G. S. MES.		G. ÜCRET		GÖTÜRÜ KDV		GMSİ VERGİSİ		BASİT USUL		DİĞER ÜCRET		DİĞER	
	FAAL	TERK	FAAL	TERK	FAAL	TERK	FAAL	TERK	FAAL	TERK	FAAL	TERK	FAAL	TERK
ADANA	2	97	0	4.760	6	66.335	7.562	8.244	20.004	26.665	344	1.567	52.878	69.781
ADIYAMAN	57	183	0	617	45	9.216	587	165	8.331	9.540	386	808	7.213	5.926
AFYON	3	124	11	620	15	15.899	2.969	2.427	12.284	13.344	364	770	15.288	11.373
AĞRI	3	20	0	1	17	4.942	111	33	4.876	4.329	2	1	5.147	3.264
AMASYA	0	56	0	594	1	8.637	2.029	1.792	4.748	6.278	101	406	7.384	5.886
ANKARA	0	193	0	2.614	6	82.517	83.498	65.383	23.507	32.986	809	3.745	188.259	250.862
ANTALYA	0	233	0	1.391	11	43.630	17.780	6.961	28.305	31.264	910	1.222	91.067	72.172
ARTVİN	0	24	0	75	7	4.072	1.005	415	2.591	3.549	22	51	5.165	4.436
AYDIN	2	476	0	4.902	11	38.423	11.049	14.173	20.761	24.371	1.244	3.629	29.949	26.639
BALIKESİR	3	310	0	2.686	8	31.627	12.012	6.461	22.914	25.302	731	1.901	33.665	27.469
BİLECİK	1	18	0	168	3	3.789	1.729	938	2.052	2.968	63	150	5.431	3.809
BİNGÖL	1	5	0	514	7	2.997	524	288	2.387	3.099	68	698	2.495	2.014
BITLİS	0	21	0	95	2	3.890	126	56	3.154	3.458	50	92	3.589	2.586
BOLU	4	63	0	87	3	4.916	2.090	515	2.394	2.976	40	159	8.643	6.813
BURDUR	0	76	0	391	4	6.803	1.368	284	4.998	5.691	153	397	8.112	5.060
BURSA	1	791	0	5.048	6	62.920	23.104	15.768	18.641	30.271	388	1.318	93.001	126.840
ÇANAKKALE	3	171	5	1.471	59	14.566	5.881	3.127	10.234	10.513	439	1.176	13.759	8.900
ÇANKIRI	0	11	0	88	2	2.823	785	322	1.656	2.258	18	60	3.202	2.507
ÇORUM	3	88	0	334	14	11.652	2.407	1.156	7.040	9.015	77	203	13.406	11.122
DENİZLİ	0	216	0	2.196	0	32.195	10.731	5.355	18.374	21.751	806	1.396	28.394	27.027
DIYARBAKIR	5	114	4	617	34	16.628	1.273	1.401	15.004	17.168	562	1.112	15.634	19.001
EDİRNE	0	67	1	699	2	11.749	3.306	3.940	8.001	8.310	282	622	11.522	8.279
ELAZIĞ	8	23	0	478	20	9.382	1.743	3.759	6.931	9.272	185	579	10.749	11.656
ERZİNCAN	0	76	0	240	0	4.263	695	538	2.935	3.166	44	99	4.318	3.340
ERZURUM	1	19	0	40	26	11.198	2.248	961	9.122	9.926	28	32	12.513	9.649
ESKİŞEHİR	0	146	0	1.788	9	17.024	10.277	4.814	4.447	6.422	250	900	24.727	25.890
GAZİANTEP	1	124	0	2.905	6	63.045	5.482	2.762	17.208	29.877	440	1.308	43.907	41.141
GİRESUN	12	141	0	661	22	12.040	1.717	1.093	8.708	9.515	285	539	7.927	5.827
GÜMÜŞHANE	2	4	0	19	16	2.564	275	165	2.096	2.186	18	48	2.144	1.557



**İL BAZINDA VERGİ TÜRLERİ İTİBARIYLA FAAL VE TERK MÜKELLEF SAYILARI (31.ARALIK.2006)**

İL ADI	G.S. MES.		G. ÜCRET		GÖTÜRÜ KDV		GMSİ VERGİSİ		BASİT USUL		DİĞER ÜCRET		DİĞER	
	FAAL	TERK	FAAL	TERK	FAAL	TERK	FAAL	TERK	FAAL	TERK	FAAL	TERK	FAAL	TERK
HAKKARI	12	31	0	0	29	1.689	109	35	2.265	1.764	4	2	1.828	1.166
AĞRI	3	54	0	1.061	34	26.104	3.483	6.282	21.177	24.279	310	950	29.740	27.394
ISPARTA	1	37	1	603	2	8.930	2.595	1.882	6.110	7.517	170	609	10.199	7.874
İÇEL	1	125	0	1.053	5	31.547	6.819	4.046	20.671	26.714	629	1.321	47.705	52.917
İSTANBUL	0	658	1	7.530	14	266.196	221.441	89.687	47.416	85.394	1.418	3.657	691.445	957.689
İZMİR	1	1.527	1	14.194	6	115.141	55.001	37.033	33.165	51.003	2.237	6.066	168.845	244.743
KARS	0	2	0	35	8	4.823	474	173	4.363	4.469	30	31	3.536	2.799
KASTAMONU	0	61	0	245	4	8.789	2.455	1.691	5.831	6.638	51	197	9.171	6.448
KAYSERİ	0	114	0	408	9	26.157	3.482	2.914	7.939	11.445	38	135	32.281	32.815
KIRKLARELİ	1	67	2	726	7	9.866	2.855	2.639	6.309	7.195	335	628	10.335	6.923
KİRŞEHİR	0	17	0	74	2	3.388	967	507	2.911	3.567	58	108	5.017	3.774
KOCAELİ	0	97	1	1.276	14	24.143	10.317	7.391	8.085	17.880	318	658	52.407	49.125
KONYA	1	148	0	1.589	7	40.266	9.514	6.229	20.681	25.175	426	2.087	63.438	53.051
KÜTAHYA	0	145	0	843	2	12.217	3.538	2.832	8.362	11.393	205	604	13.064	10.607
MALATYA	74	181	0	1.022	69	12.057	1.811	1.503	9.889	13.294	261	776	14.110	15.911
MANİSA	0	526	0	3.872	8	43.478	13.302	10.252	23.753	27.906	1.455	3.483	33.893	28.736
K.MARAŞ	2	48	0	410	8	17.725	2.498	935	14.946	17.391	422	562	17.630	12.699
MARDİN	2	11	0	64	11	7.020	350	200	7.201	9.889	40	85	13.672	16.298
MUĞLA	0	178	0	2.176	2	25.067	9.210	3.506	16.458	16.084	822	1.520	39.402	26.115
MUŞ	1	4	0	65	9	3.147	212	115	3.307	3.069	3	25	3.513	2.154
NEVŞEHİR	1	41	0	242	1	7.077	1.249	613	4.991	5.004	78	187	7.912	5.495
NİĞDE	0	23	0	158	7	6.864	725	253	5.319	5.600	42	129	6.952	5.227
ORDU	5	44	6	1.213	32	16.417	3.548	3.161	12.556	11.976	285	888	12.844	9.712
RİZE	2	54	0	1.231	1	8.294	1.868	944	6.093	8.388	382	1.505	8.580	6.841
SAKARYA	2	76	0	1.391	11	19.238	4.703	3.673	15.145	22.879	432	1.277	23.965	28.962
SAMSUN	1	149	0	1.704	6	28.381	7.861	6.315	16.162	19.148	355	1.204	29.482	31.963
SIIRT	1	20	0	23	3	2.794	199	314	2.483	3.419	21	86	2.308	2.299
SİNOP	1	51	0	345	4	5.260	2.066	1.228	3.290	4.297	164	530	4.147	3.171
SIVAS	2	33	3	308	13	10.522	1.693	1.008	7.678	8.937	52	204	11.863	10.692

**İL BAZINDA VERGİ TÜRLERİ İTİBARIYLA FAAL VE TERK MÜKELLEFLER SAYILARI (31.ARALIK.2006)**

İL ADI	G. S. MES.		G. ÜCRET		GÖTÜRÜ KDV		GMSİ VERGİSİ		BASİT USUL		DİĞER ÜCRET		DİĞER	
	FAAL	TERK	FAAL	TERK	FAAL	TERK	FAAL	TERK	FAAL	TERK	FAAL	TERK	FAAL	TERK
TEKİRDAĞ	0	82	0	1.073	0	13.773	5.628	3.310	11.471	13.305	794	1.598	24.662	17.284
TOKAT	0	74	0	727	4	13.067	3.108	1.414	8.910	11.147	328	1.048	11.243	9.051
TRABZON	1	56	0	1.271	8	17.859	6.284	3.120	12.814	14.969	247	736	17.972	16.214
TUNCELİ	2	7	0	185	5	1.641	511	289	1.315	1.478	75	975	1.147	1.095
ŞANLIURFA	20	148	1	476	42	16.238	871	400	18.568	19.995	284	554	25.826	22.170
UŞAK	0	112	0	921	0	8.641	2.598	1.260	5.860	6.533	299	779	9.501	7.947
VAN	2	10	0	59	27	9.689	541	186	12.420	9.992	96	45	11.298	6.885
YOZGAT	3	45	1	185	14	9.127	1.090	675	6.912	6.927	71	185	9.119	6.763
ZONGULDAK	1	53	0	1.851	3	16.945	6.181	2.891	10.057	12.735	443	1.562	14.949	11.973
AKSARAY	30	104	0	83	38	6.862	716	149	5.116	4.937	38	56	8.090	4.733
BAYBURT	0	9	0	15	1	1.426	393	111	1.147	1.467	9	45	1.285	1.107
KARAMAN	0	8	0	16	2	5.335	605	333	3.906	4.367	15	39	4.898	3.468
KIRIKKALE	0	7	0	145	1	4.332	1.266	1.736	3.155	4.007	23	107	6.374	6.414
BATMAN	14	52	0	32	21	5.317	870	292	4.389	6.042	6	37	6.212	5.219
ŞIRNAK	0	7	19	43	33	2.682	94	36	2.320	2.909	47	8	14.565	5.870
BARTIN	2	23	3	234	27	5.837	1.148	221	2.848	4.747	66	153	4.279	3.549
ARDAHAN	0	20	0	49	10	2.070	163	75	1.650	1.936	61	110	1.448	2.059
İĞDIR	47	147	1	219	40	3.500	323	27	2.525	2.945	226	326	4.267	4.135
YALOVA	0	22	0	45	6	4.175	1.422	795	2.885	3.659	82	96	7.178	7.544
KARABÜK	0	15	0	431	2	4.012	1.677	1.659	2.623	3.183	143	461	6.649	6.483
KİLİS	0	13	0	38	0	2.801	266	249	2.660	2.739	22	38	1.984	1.708
OSMANIYE	0	40	0	287	2	8.767	516	660	7.323	8.340	212	834	7.794	6.017
DÜZCE	0	27	0	174	1	8.787	1.003	900	6.008	7.965	113	231	8.890	6.786
TOPLAM	348	9.493	61	88.499	977	1.565.222	625.982	371.445	775.141	983.508	23.852	64.525	2.328.282	2.628.720

**GELİR VERGİSİ FAAL MÜKELLEFLER SAYILARININ İLLERE GÖRE DAĞILIMI**

İL KODU	İLLER	ARALIK 2005	OCAK 2006	ŞUBAT 2006	MART 2006	NİSAN 2006	MAYIS 2006	HAZİRAN 2006	TEMMUZ 2006	AĞUSTOS 2006	EYLÜL 2006	EKİM 2006	KASIM 2006	ARALIK 2006
01	ADANA	40.357	40.434	40.362	40.613	40.769	40.881	40.897	40.922	40.943	41.037	41.001	41.037	40.843
02	ADYAMAN	6.691	6.699	6.684	6.671	6.662	6.679	6.672	6.686	6.706	6.726	6.727	6.641	6.598
03	AFYON	13.088	13.163	13.309	13.400	13.373	13.353	13.382	13.405	13.400	13.326	13.018	13.037	12.630
04	AĞRI	4.420	4.437	4.453	4.529	4.557	4.547	4.526	4.540	4.542	4.571	4.590	4.593	4.556
05	AMASYA	6.257	6.247	6.273	6.312	6.307	6.326	6.321	6.329	6.325	6.326	6.318	6.288	6.263
06	ANKARA	111.089	111.586	111.740	112.849	113.481	113.981	113.896	114.113	114.474	115.270	115.316	115.784	115.343
07	ANTALYA	63.265	63.609	63.645	64.277	64.572	64.880	64.926	65.103	65.125	65.167	64.883	65.029	64.617
08	ARTVİN	4.622	4.617	4.628	4.621	4.637	4.642	4.647	4.640	4.638	4.644	4.555	4.564	4.519
09	AYDIN	23.169	23.265	23.284	23.392	23.516	23.620	23.762	23.838	23.892	23.971	23.848	23.806	23.694
10	BALIKESİR	31.091	31.219	30.937	30.700	30.630	30.680	30.682	30.710	30.766	30.696	29.944	29.686	29.432
11	BİLECİK	5.015	5.014	5.040	5.064	5.078	5.063	5.054	5.063	5.065	5.064	4.981	4.733	4.707
12	BİNGÖL	1.944	1.942	1.953	1.948	1.968	1.977	1.982	1.976	1.984	1.994	1.918	1.887	1.877
13	BİTLİS	3.084	3.075	3.081	3.100	3.116	3.119	3.117	3.110	3.109	3.113	3.008	2.996	2.986
14	BOLU	7.645	7.601	7.586	7.521	7.482	7.454	7.413	7.375	7.382	7.400	7.406	7.377	7.335
15	BURDUR	7.288	7.303	7.279	7.302	7.316	7.323	7.300	7.290	7.295	7.287	7.236	7.245	7.241
16	BURSA	69.155	69.559	69.407	69.855	70.008	70.212	70.330	70.509	70.539	70.815	70.868	70.841	70.648
17	ÇANAKKALE	11.944	12.078	12.112	12.200	12.134	12.216	12.224	12.272	12.287	12.291	12.030	12.011	12.027
18	ÇANKIRI	2.811	2.805	2.807	2.798	2.767	2.773	2.766	2.768	2.762	2.771	2.730	2.734	2.709
19	ÇORUM	11.713	11.768	11.777	11.801	11.831	11.854	11.887	11.892	11.908	11.908	11.821	11.838	11.762
20	DENİZLİ	22.022	22.141	22.158	22.280	22.337	22.398	22.407	22.442	22.477	22.499	22.375	22.387	22.264
21	DIYARBAKIR	12.206	12.215	12.221	12.261	12.290	12.325	12.384	12.422	12.456	12.473	12.336	12.479	12.480
22	EDİRNE	9.187	9.208	9.213	9.263	9.270	9.296	9.316	9.330	9.339	9.370	9.379	9.357	9.362
23	ELAZIĞ	8.912	8.871	8.868	8.916	8.932	8.939	8.958	8.954	8.965	8.976	8.927	8.965	8.965
24	ERZİNCAN	3.723	3.747	3.730	3.732	3.753	3.762	3.766	3.778	3.777	3.752	3.742	3.709	3.697
25	ERZURUM	10.750	10.761	10.730	10.798	10.716	10.715	10.687	10.640	10.659	10.644	10.552	10.610	10.591
26	ESKİŞEHİR	19.981	20.058	20.163	20.241	20.311	20.373	20.384	20.425	20.489	20.485	20.437	20.406	20.260
27	GAZİANTEP	32.330	32.680	32.745	33.041	33.330	33.579	33.736	33.838	33.990	34.145	34.085	34.127	34.099

**GELİR VERGİSİ FAAL MÜKELLEFLER SAYILARININ İLLERE GÖRE DAĞILIMI**

İL KODU	İLLER	ARALIK 2005	OCAK 2006	ŞUBAT 2006	MART 2006	NİSAN 2006	MAYIS 2006	HAZİRAN 2006	TEMMUZ 2006	AĞUSTOS 2006	EYLÜL 2006	EKİM 2006	KASIM 2006	ARALIK 2006
28	GİRESUN	6.664	6.702	6.723	6.773	6.779	6.773	6.789	6.784	6.780	6.777	6.704	6.694	6.678
29	GÜMÜŞHANE	2.047	2.047	2.038	2.042	2.036	2.049	2.036	2.034	2.031	2.019	1.961	1.965	1.953
30	HAKKARİ	1.510	1.502	1.496	1.502	1.525	1.543	1.533	1.540	1.549	1.567	1.584	1.629	1.623
31	HATAY	24.211	24.302	24.258	24.235	24.241	24.265	24.260	24.302	24.350	24.353	24.318	24.341	24.215
32	ISPARTA	8.002	8.077	8.100	8.131	8.142	8.159	8.179	8.143	8.154	8.186	8.062	8.086	8.077
33	İÇEL	38.020	38.033	37.890	37.844	37.798	37.776	37.775	37.867	37.864	38.097	37.688	37.377	37.060
34	İSTANBUL	419.718	423.284	422.628	425.675	428.164	429.699	431.350	432.597	433.789	435.373	436.018	437.405	437.048
35	İZMİR	119.251	120.256	119.638	120.331	120.890	121.285	121.580	121.623	121.608	121.859	121.498	121.109	120.488
36	KARS	3.955	3.977	3.988	4.011	4.004	4.003	3.967	3.951	3.894	3.880	3.800	3.806	3.801
37	KASTAMONU	9.251	9.233	9.247	9.284	9.300	9.285	9.286	9.260	9.270	9.237	9.104	9.050	8.999
38	KAYSERİ	24.933	25.029	25.089	25.241	25.389	25.475	25.464	25.478	25.505	25.550	25.203	25.359	25.112
39	KIRKLARELİ	9.410	9.419	9.373	9.342	9.333	9.393	9.365	9.347	9.360	9.332	9.097	8.990	8.932
40	KIRŞEHİR	4.352	4.353	4.362	4.394	4.393	4.400	4.401	4.402	4.400	4.406	4.366	4.342	4.298
41	KOCAELİ	38.990	39.166	39.359	39.462	39.574	39.702	39.765	39.798	39.871	39.893	39.793	39.792	39.735
42	KONYA	47.050	47.267	47.432	47.548	47.733	48.005	48.193	48.377	48.458	48.506	48.533	48.494	48.236
43	KÜTAHYA	10.837	10.869	10.885	10.923	10.968	11.011	10.991	10.966	10.937	10.943	10.876	10.886	10.829
44	MALATYA	12.302	12.307	12.268	12.327	12.324	12.353	12.325	12.328	12.311	12.311	12.166	12.208	12.083
45	MANİSA	29.102	29.169	29.161	29.166	29.245	29.280	29.342	29.337	29.354	29.411	29.272	29.278	29.141
46	K.MARPAŞ	14.268	14.285	14.295	14.310	14.358	14.403	14.427	14.457	14.504	14.555	14.434	14.453	14.448
47	MARDİN	13.481	13.467	13.478	13.368	13.327	13.227	13.117	12.995	12.924	12.852	12.622	12.600	12.187
48	MUĞLA	29.648	29.711	29.693	29.815	30.008	30.307	30.462	30.457	30.462	30.405	30.095	29.985	29.796
49	MUŞ	2.742	2.743	2.759	2.758	2.760	2.765	2.775	2.774	2.796	2.801	2.761	2.815	2.842
50	NEYŞEHİR	7.277	7.265	7.365	7.390	7.423	7.475	7.490	7.503	7.508	7.503	7.384	7.321	7.302
51	NİĞDE	6.079	6.038	6.052	6.047	6.070	6.082	6.070	6.063	6.084	6.064	6.011	6.021	5.959
52	ORDU	11.021	11.066	11.073	11.121	11.151	11.228	11.244	11.260	11.292	11.299	11.197	11.178	11.108
53	RİZE	7.218	7.220	7.329	7.338	7.335	7.360	7.377	7.377	7.364	7.365	7.218	7.247	7.196
54	SAKARYA	21.184	21.236	21.201	21.096	21.058	21.070	21.079	21.054	19.684	19.656	19.545	19.610	19.575
55	SAMSUN	24.663	24.882	24.865	24.873	24.890	24.934	24.915	24.918	24.913	24.976	24.759	24.706	24.574

**GELİR VERGİSİ FAAL MÜKELLEFLER SAYILARININ İLLERE GÖRE DAĞILIMI**

İL KODU	İLLER	ARALIK 2005	OCAK 2006	ŞUBAT 2006	MART 2006	NİSAN 2006	MAYIS 2006	HAZİRAN 2006	TEMMUZ 2006	AĞUSTOS 2006	EYLÜL 2006	EKİM 2006	KASIM 2006	ARALIK 2006
56	SIIRT	1.977	1.980	1.973	1.990	1.986	1.991	1.982	1.967	1.976	1.978	1.977	1.891	1.873
57	SINOP	4.268	4.290	4.276	4.274	4.282	4.289	4.294	4.301	4.292	4.261	4.252	4.006	3.993
58	SİVAS	10.434	10.418	10.445	10.579	10.614	10.482	10.463	10.474	10.490	10.489	10.323	10.384	10.338
59	TEKİRDAĞ	19.668	19.787	19.847	19.805	19.906	20.072	20.077	20.100	20.188	20.155	19.869	19.943	19.920
60	TOKAT	9.759	9.759	9.765	9.768	9.749	9.733	9.735	9.766	9.782	9.736	9.671	9.645	9.533
61	TRABZON	14.678	14.740	14.794	14.844	14.876	14.937	14.958	14.975	15.014	15.060	14.989	15.012	14.947
62	TUNCELİ	1.087	1.078	1.084	1.093	1.096	1.097	1.100	1.100	1.102	1.099	1.081	1.089	1.084
63	ŞANLIURFA	25.074	25.107	25.433	25.336	25.311	25.251	25.231	25.151	25.131	25.119	25.071	24.955	24.808
64	UŞAK	7.847	7.886	7.885	7.905	7.911	7.937	7.957	7.956	7.945	7.942	7.889	7.883	7.844
65	VAN	8.923	8.975	9.114	9.200	9.256	9.302	9.298	9.311	9.358	9.389	9.317	9.443	9.409
66	YOZGAT	9.094	9.107	9.188	9.219	9.255	9.276	9.277	9.278	9.293	9.286	9.233	9.269	9.240
67	ZONGULDAK	13.050	13.002	12.942	12.831	12.861	12.817	12.823	12.813	12.801	12.764	12.533	12.515	12.475
68	AKSARAY	6.274	6.281	6.424	6.481	6.510	6.526	6.529	6.567	6.580	6.587	6.456	6.463	6.455
69	BAYBURT	1.142	1.136	1.132	1.121	1.124	1.127	1.125	1.122	1.135	1.136	1.136	1.128	1.130
70	KARAMAN	3.944	3.958	3.957	3.983	3.980	3.981	4.010	4.021	4.020	4.044	4.017	4.025	4.002
71	KIRIKKALE	5.335	5.326	5.324	5.305	5.322	5.303	5.286	5.283	5.287	5.250	5.233	5.197	5.167
72	BATMAN	5.479	5.462	5.398	5.010	4.991	4.949	4.950	4.936	4.961	4.949	4.917	4.915	4.891
73	ŞIRNAK	14.539	14.479	14.358	14.315	14.256	14.237	14.177	14.123	14.096	14.063	14.016	13.985	13.853
74	BARTIN	4.087	4.106	4.099	4.075	4.065	4.077	4.079	4.076	4.084	4.115	4.053	3.942	3.923
75	ARDAHAN	1.443	1.433	1.434	1.437	1.441	1.429	1.433	1.436	1.432	1.440	1.394	1.401	1.396
76	İĞDIR	4.228	4.221	4.243	4.269	4.274	4.272	4.268	4.211	4.227	4.201	4.150	3.998	3.934
77	YALOVA	6.213	6.213	6.172	6.135	6.149	6.186	6.163	6.188	6.185	6.199	6.160	6.142	6.079
78	KARABÜK	5.724	5.698	5.697	5.712	5.666	5.660	5.672	5.685	5.673	5.683	5.664	5.667	5.615
79	KİLİS	2.046	2.022	2.008	2.010	2.008	2.025	2.014	2.016	2.016	2.005	1.996	2.002	1.995
80	OSMANIYE	7.300	7.345	7.347	7.334	7.350	7.359	7.373	7.377	7.378	7.410	7.305	7.289	7.265
81	DÜZCE	6.931	6.948	6.874	6.811	6.777	6.784	6.782	6.784	6.788	6.780	6.748	6.764	6.750
	TOPLAM	1.691.499	1.699.764	1.699.443	1.706.674	1.712.377	1.717.373	1.720.035	1.722.379	1.723.494	1.727.037	1.719.550	1.719.867	1.712.719

**NOT:** OCAK 2005-ARALIK 2006 DÖNEMİNDE RE'SEN TERK İŞLEMİNE TABİ TUTULARAK KAYDI SİLİNEREN MÜKELLEFLER SAYISI 123.894' DÜR.

**KAYNAK:** GELİR İDARESİ BŞK. BİM.

**KURUMLAR VERGİSİ FAAL MÜKELLEFLER SAYILARININ İLLERE GÖRE DAĞILIMI**

İL KODU	İLLER	ARALIK 2005	OCAK 2006	ŞUBAT 2006	MART 2006	NİSAN 2006	MAYIS 2006	HAZİRAN 2006	TEMMUZ 2006	AĞUSTOS 2006	EYLÜL 2006	EKİM 2006	KASIM 2006	ARALIK 2006
01	ADANA	12.497	12.499	12.445	12.430	12.389	12.354	12.374	12.366	12.381	12.374	12.353	12.350	12.331
02	ADİYAMAN	1.495	1.505	1.502	1.510	1.511	1.509	1.523	1.539	1.554	1.573	1.575	1.535	1.546
03	AFYON	2.996	3.008	3.010	3.020	3.029	3.039	3.047	3.056	3.082	3.101	3.102	3.092	3.105
04	AĞRI	968	972	985	992	990	997	995	1.001	1.004	1.010	1.010	1.021	1.025
05	AMASYA	1.098	1.096	1.095	1.099	1.102	1.105	1.115	1.123	1.131	1.140	1.146	1.157	1.155
06	ANKARA	69.945	70.032	70.210	70.443	70.698	70.793	70.489	70.493	70.582	70.654	70.666	70.745	70.751
07	ANTALYA	25.261	25.472	25.584	25.658	25.595	25.550	25.476	25.544	25.509	25.486	25.529	25.579	25.487
08	ARTVIN	746	749	755	759	760	774	776	776	783	788	790	794	795
09	AYDIN	5.484	5.495	5.507	5.554	5.597	5.644	5.690	5.719	5.760	5.786	5.839	5.852	5.901
10	BALIKESİR	4.903	4.936	4.942	4.950	4.971	4.994	4.993	4.998	5.030	5.046	5.037	5.032	5.003
11	BİLECİK	789	791	800	798	801	814	819	824	831	833	839	836	841
12	BİNGÖL	814	824	828	841	849	853	865	865	868	872	874	871	873
13	BITLİS	606	613	624	632	647	653	655	655	659	659	657	656	660
14	BOLU	1.511	1.512	1.519	1.524	1.524	1.525	1.533	1.539	1.538	1.545	1.548	1.551	1.555
15	BURDUR	1.267	1.269	1.262	1.270	1.282	1.281	1.292	1.293	1.306	1.316	1.309	1.316	1.316
16	BURSA	19.178	19.237	19.279	19.389	19.544	19.582	19.687	19.791	19.809	19.882	19.945	20.003	20.086
17	ÇANAKKALE	2.271	2.279	2.274	2.298	2.313	2.320	2.325	2.332	2.354	2.358	2.331	2.321	2.329
18	ÇANKIRI	501	501	505	511	510	513	519	520	518	521	526	525	529
19	ÇORUM	1.788	1.802	1.806	1.798	1.797	1.802	1.817	1.827	1.836	1.861	1.858	1.859	1.872
20	DENİZLİ	5.565	5.587	5.664	5.688	5.716	5.761	5.800	5.832	5.879	5.895	5.909	5.912	5.921
21	DIYARBAKIR	4.259	4.290	4.299	4.334	4.360	4.382	4.401	4.422	4.464	4.437	4.459	4.461	4.474
22	EDİRNE	2.013	2.013	2.015	2.013	2.009	2.016	2.021	2.024	2.036	2.038	2.042	2.039	2.043

**KURUMLAR VERGİSİ FAAL MÜKELLEFLER SAYILARININ İLLERE GÖRE DAĞILIMI**

İL KODU	İLLER	ARALIK 2005	OCAK 2006	ŞUBAT 2006	MART 2006	NİSAN 2006	MAYIS 2006	HAZİRAN 2006	TEMMUZ 2006	AĞUSTOS 2006	EYLÜL 2006	EKİM 2006	KASIM 2006	ARALIK 2006
23	ELAZIĞ	2.059	2.083	2.081	2.091	2.095	2.092	2.106	2.114	2.120	2.129	2.122	2.117	2.117
24	ERZİNCAN	619	625	626	631	636	636	643	641	648	656	645	648	648
25	ERZURUM	2.456	2.466	2.474	2.465	2.478	2.498	2.504	2.523	2.538	2.540	2.532	2.518	2.527
26	ESKİŞEHİR	4.506	4.511	4.532	4.532	4.548	4.556	4.567	4.580	4.595	4.594	4.595	4.597	4.613
27	GAZİANTEP	7.909	7.948	8.011	8.049	8.089	8.137	8.169	8.187	8.221	8.253	8.265	8.282	8.313
28	GİRESUN	1.587	1.587	1.588	1.590	1.590	1.586	1.597	1.589	1.585	1.594	1.587	1.602	1.616
29	GÜMÜŞHANE	334	330	331	335	342	340	341	341	347	348	349	343	350
30	HAKKARI	518	519	524	530	525	530	532	533	538	543	548	552	553
31	HATAY	5.999	6.002	6.005	6.028	6.042	6.052	6.079	6.067	6.101	6.124	6.127	6.153	6.164
32	İSPARTA	1.902	1.894	1.895	1.892	1.895	1.890	1.896	1.899	1.899	1.898	1.895	1.905	1.919
33	İÇEL	11.433	11.383	11.374	11.317	11.274	11.211	11.189	11.142	11.166	11.183	11.131	11.091	11.051
34	İSTANBUL	229.040	227.843	228.285	228.712	229.794	230.670	231.565	232.186	232.863	233.166	233.630	234.368	234.558
35	İZMİR	47.135	47.159	47.224	47.232	47.366	47.396	47.543	47.603	47.747	47.661	47.618	47.594	47.628
36	KARS	725	731	732	733	736	733	733	737	737	730	725	724	729
37	KASTAMONU	979	990	1.000	1.009	1.017	1.028	1.036	1.046	1.050	1.052	1.052	1.037	1.023
38	KAYSERİ	6.461	6.496	6.524	6.573	6.598	6.648	6.662	6.717	6.730	6.762	6.766	6.777	6.784
39	KIRKLARELİ	1.437	1.450	1.463	1.456	1.462	1.473	1.477	1.483	1.494	1.517	1.517	1.510	1.526
40	KİRŞEHİR	929	931	934	931	935	927	928	933	936	939	933	933	938
41	KOCAELİ	11.080	11.133	11.206	11.263	11.333	11.426	11.497	11.577	11.631	11.672	11.693	11.748	11.983
42	KONYA	12.752	12.803	12.826	12.894	12.914	12.977	13.039	13.060	13.114	13.139	13.136	13.162	13.207
43	KÜTAHYA	2.097	2.101	2.081	2.073	2.073	2.091	2.121	2.127	2.138	2.141	2.134	2.142	2.150
44	MALATYA	2.611	2.610	2.632	2.643	2.640	2.639	2.648	2.661	2.691	2.719	2.708	2.710	2.717

**KURUMLAR VERGİSİ FAAL MÜKELLEFLER SAYILARININ İLLERE GÖRE DAĞILIMI**

İL KODU	İLLER	ARALIK 2005	OCAK 2006	ŞUBAT 2006	MART 2006	NİSAN 2006	MAYIS 2006	HAZİRAN 2006	TEMMUZ 2006	AĞUSTOS 2006	EYLÜL 2006	EKİM 2006	KASIM 2006	ARALIK 2006
45	MANISA	4.512	4.513	4.545	4.581	4.608	4.619	4.654	4.684	4.708	4.739	4.760	4.786	4.829
46	K.MARAŞ	2.533	2.555	2.556	2.595	2.628	2.649	2.666	2.694	2.714	2.737	2.754	2.767	2.806
47	MARDIN	1.923	1.936	1.955	1.978	1.993	2.004	2.016	2.024	2.022	2.030	2.031	2.053	2.060
48	MUĞLA	9.200	9.241	9.313	9.367	9.418	9.502	9.529	9.550	9.572	9.572	9.505	9.486	9.460
49	MUŞ	756	760	759	767	775	769	769	769	773	780	781	777	780
50	NEVŞEHİR	1.544	1.550	1.562	1.571	1.578	1.586	1.580	1.590	1.596	1.601	1.599	1.598	1.599
51	NİĞDE	915	919	928	929	938	952	958	963	974	979	976	979	987
52	ORDU	2.067	2.056	2.067	2.080	2.083	2.104	2.115	2.117	2.123	2.131	2.129	2.139	2.133
53	RİZE	1.354	1.359	1.362	1.375	1.389	1.393	1.401	1.414	1.435	1.446	1.454	1.453	1.466
54	SAKARYA	4.944	4.977	5.002	4.985	4.999	5.008	5.035	5.056	5.097	5.121	5.129	5.149	5.194
55	SAMSUN	4.762	4.767	4.764	4.779	4.781	4.801	4.796	4.801	4.814	4.804	4.800	4.826	4.830
56	SİİRT	374	377	380	389	396	401	402	405	410	419	428	428	429
57	SINOP	609	605	603	604	606	613	622	632	635	633	636	622	622
58	SIVAS	1.906	1.920	1.935	1.960	1.992	2.014	2.016	2.020	2.032	2.044	2.055	2.049	2.069
59	TEKİRDAĞ	4.836	4.854	4.872	4.908	4.936	4.980	5.003	5.034	5.083	5.108	5.118	5.116	5.131
60	TOKAT	1.744	1.751	1.754	1.753	1.760	1.763	1.779	1.785	1.792	1.788	1.785	1.780	1.785
61	TRABZON	3.134	3.144	3.165	3.163	3.171	3.211	3.223	3.235	3.251	3.259	3.264	3.289	3.299
62	TUNCELİ	160	161	161	154	155	156	158	161	164	167	157	158	160
63	ŞANLIURFA	3.146	3.165	3.199	3.236	3.274	3.305	3.323	3.351	3.394	3.425	3.450	3.458	3.471
64	UŞAK	1.631	1.627	1.641	1.650	1.658	1.666	1.672	1.704	1.683	1.674	1.666	1.653	1.654
65	VAN	2.389	2.394	2.401	2.406	2.413	2.433	2.448	2.457	2.471	2.479	2.486	2.499	2.513
66	YOZGAT	1.537	1.530	1.536	1.528	1.529	1.525	1.531	1.538	1.539	1.530	1.512	1.513	1.511



**KURUMLAR VERGİSİ FAAL MÜKELLEFLER SAYILARININ İLLERE GÖRE DAĞILIMI**

İL KODU	İLLER	ARALIK 2005	OCAK 2006	ŞUBAT 2006	MART 2006	NİSAN 2006	MAYIS 2006	HAZİRAN 2006	TEMMUZ 2006	AĞUSTOS 2006	EYLÜL 2006	EKİM 2006	KASIM 2006	ARALIK 2006
67	ZONGULDAK	2.243	2.269	2.297	2.308	2.319	2.348	2.368	2.384	2.415	2.426	2.428	2.422	2.430
68	AKSARAY	1.488	1.501	1.518	1.530	1.528	1.543	1.553	1.566	1.571	1.577	1.572	1.574	1.592
69	BAYBURT	187	188	187	188	194	199	199	200	204	207	208	214	211
70	KARAMAN	918	918	929	930	925	922	924	923	927	938	941	951	956
71	KIRIKKALE	1.289	1.294	1.292	1.294	1.298	1.295	1.301	1.298	1.294	1.293	1.292	1.291	1.295
72	BATMAN	1.601	1.603	1.610	1.617	1.624	1.629	1.633	1.644	1.651	1.655	1.665	1.668	1.683
73	ŞIRNAK	1.574	1.591	1.597	1.608	1.609	1.618	1.621	1.628	1.635	1.643	1.653	1.651	1.660
74	BARTIN	578	581	578	579	582	578	585	586	587	589	586	576	580
75	ARDAHAN	164	164	161	161	161	161	162	161	161	164	165	158	157
76	İĞDIR	689	689	690	686	687	696	697	696	701	701	701	702	703
77	YALOVA	1.411	1.418	1.418	1.433	1.439	1.446	1.445	1.460	1.465	1.492	1.496	1.493	1.505
78	KARABÜK	982	974	980	986	997	996	1.002	1.006	1.011	1.004	1.009	1.024	1.019
79	KİLİS	220	214	218	221	225	227	229	230	231	233	231	233	234
80	OSMANIYE	1.269	1.275	1.288	1.299	1.304	1.309	1.323	1.325	1.346	1.354	1.363	1.369	1.382
81	DÜZCE	2.054	2.070	2.080	2.088	2.099	2.089	2.091	2.095	2.097	2.085	2.066	2.078	2.074
	TOPLAM	593.166	592.987	594.561	596.176	598.447	600.307	601.913	603.471	605.381	606.362	606.903	608.002	608.981

**NOT:** OCAK 2005-APALIK 2006 DÖNEMİNDE RE'SEN TERK İŞLEMİNE TABİ TUTULARAK KAYDI SİLİNEREN MÜKELLEFLER SAYISI 91.086'DIR.

**KAYNAK:** GELİR İDARESİ BŞK. BİM.

**KATMA DEĞER VERGİSİ FAAL MÜKELLEFLER SAYILARININ İLLERE GÖRE DAĞILIMI**

İL KODU	İLLER	ARALIK 2005	OCAK 2006	ŞUBAT 2006	MART 2006	NİSAN 2006	MAYIS 2006	HAZİRAN 2006	TEMMUZ 2006	AĞUSTOS 2006	EYLÜL 2006	EKİM 2006	KASIM 2006	ARALIK 2006
01	ADANA	50.725	50.832	50.769	50.982	51.090	51.214	51.305	51.362	51.410	51.445	51.401	51.441	51.245
02	ADYAMAN	7.475	7.486	7.487	7.488	7.484	7.501	7.523	7.560	7.591	7.644	7.666	7.596	7.561
03	AFYON	14.966	15.043	15.238	15.452	15.462	15.485	15.538	15.587	15.616	15.590	15.431	15.510	15.315
04	AĞRI	5.058	5.084	5.123	5.213	5.253	5.248	5.225	5.255	5.253	5.271	5.288	5.309	5.286
05	AMASYA	7.194	7.198	7.234	7.249	7.245	7.273	7.262	7.274	7.276	7.285	7.269	7.253	7.232
06	ANKARA	171.897	172.594	172.964	174.036	175.025	175.715	175.607	175.900	176.402	176.796	176.991	177.429	176.992
07	ANTALYA	84.302	84.896	85.123	85.733	86.117	86.406	86.409	86.718	86.753	86.728	86.622	86.828	86.370
08	ARTVİN	5.203	5.202	5.235	5.253	5.257	5.284	5.293	5.288	5.293	5.298	5.241	5.266	5.224
09	AYDIN	27.321	27.428	27.482	27.624	27.801	27.968	28.137	28.219	28.328	28.417	28.470	28.512	28.432
10	BALIKESİR	32.295	32.563	32.438	32.455	32.598	32.729	32.889	32.958	33.045	32.989	32.837	32.635	32.393
11	BİLEÇİK	5.423	5.435	5.470	5.492	5.511	5.506	5.502	5.518	5.524	5.529	5.556	5.462	5.443
12	BİNGÖL	2.694	2.700	2.715	2.711	2.739	2.752	2.762	2.755	2.764	2.778	2.747	2.715	2.702
13	BİTLİS	3.626	3.623	3.639	3.660	3.697	3.720	3.722	3.718	3.721	3.726	3.675	3.664	3.659
14	BOLU	8.686	8.685	8.696	8.689	8.676	8.676	8.650	8.631	8.630	8.657	8.680	8.674	8.637
15	BURDUR	7.870	7.895	7.952	8.011	8.087	8.100	8.089	8.094	8.128	8.148	8.138	8.162	8.167
16	BURSA	84.467	84.944	84.883	85.354	85.732	86.025	86.296	86.593	86.662	86.979	87.126	87.160	87.090
17	ÇANAKKALE	13.239	13.385	13.433	13.536	13.567	13.685	13.714	13.789	13.809	13.830	13.712	13.730	13.757
18	ÇANKIRI	3.099	3.103	3.119	3.126	3.128	3.134	3.134	3.138	3.132	3.138	3.141	3.139	3.122
19	ÇORUM	12.843	12.917	12.957	12.972	13.023	13.089	13.132	13.142	13.172	13.195	13.192	13.195	13.092
20	DENİZLİ	26.448	26.611	26.731	26.857	26.964	27.117	27.184	27.271	27.340	27.367	27.359	27.390	27.294
21	DIYARBAKIR	16.178	16.229	16.243	16.306	16.375	16.434	16.520	16.588	16.662	16.647	16.554	16.695	16.711
22	EDİRNE	10.887	10.906	10.932	10.985	11.002	11.054	11.081	11.092	11.114	11.137	11.136	11.120	11.123
23	ELAZIĞ	10.502	10.509	10.505	10.537	10.530	10.528	10.562	10.574	10.598	10.612	10.598	10.634	10.629
24	ERZİNCAN	4.192	4.220	4.210	4.218	4.240	4.256	4.271	4.282	4.285	4.282	4.281	4.266	4.254
25	ERZURUM	13.027	13.041	13.020	13.037	13.082	13.121	13.091	13.087	13.121	13.081	12.948	12.995	12.979
26	ESKİŞEHİR	23.518	23.595	23.730	23.794	23.884	23.980	24.010	24.054	24.126	24.154	24.168	24.136	24.020
27	GAZİANTEP	39.233	39.621	39.757	40.093	40.419	40.714	40.890	41.008	41.175	41.368	41.393	41.443	41.449

**KATMA DEĞER VERGİSİ FAAL MÜKELLEFLER SAYILARININ İLLERE GÖRE DAĞILIMI**

İL KODU	İLLER	ARALIK 2005	OCAK 2006	ŞUBAT 2006	MART 2006	NİSAN 2006	MAYIS 2006	HAZİRAN 2006	TEMMUZ 2006	AĞUSTOS 2006	EYLÜL 2006	EKİM 2006	KASIM 2006	ARALIK 2006
28	GİRESUN	8.025	8.060	8.096	8.131	8.130	8.144	8.172	8.156	8.153	8.160	8.108	8.115	8.097
29	GÜMÜŞHANE	2.347	2.344	2.337	2.344	2.348	2.362	2.350	2.349	2.354	2.343	2.287	2.286	2.282
30	HAKKARI	1.907	1.903	1.904	1.915	1.931	1.953	1.945	1.953	1.969	1.990	2.013	2.059	2.047
31	HATAY	28.725	28.864	28.864	29.012	29.070	29.135	29.202	29.230	29.297	29.319	29.262	29.291	29.154
32	İSPARTA	9.531	9.589	9.617	9.637	9.664	9.673	9.711	9.672	9.681	9.706	9.672	9.705	9.704
33	İÇEL	47.175	47.219	47.137	47.008	46.975	46.934	46.942	47.010	47.055	47.100	46.873	46.738	46.432
34	İSTANBUL	608.218	612.415	612.774	615.406	619.161	621.685	624.374	626.335	628.277	630.018	631.212	633.155	633.107
35	İZMİR	156.956	158.110	157.736	158.453	159.220	159.655	160.154	160.362	160.677	160.551	160.454	160.288	159.854
36	KARS	4.559	4.581	4.609	4.629	4.623	4.617	4.586	4.595	4.551	4.529	4.513	4.506	4.489
37	KASTAMONU	9.914	9.896	9.922	9.922	9.950	9.952	9.975	9.960	9.977	9.946	9.924	9.929	9.884
38	KAYSERİ	29.868	29.996	30.079	30.263	30.451	30.615	30.654	30.720	30.773	30.827	30.847	31.007	30.838
39	KIRKLARELİ	10.020	10.087	10.087	10.066	10.074	10.166	10.171	10.176	10.199	10.198	10.155	10.113	10.103
40	KİRŞEHİR	5.033	5.046	5.064	5.084	5.088	5.093	5.096	5.107	5.107	5.107	5.088	5.073	5.035
41	KOCAELİ	48.431	48.659	48.961	49.135	49.308	49.544	49.703	49.810	49.917	49.981	49.952	49.980	50.046
42	KONYA	57.994	58.263	58.505	58.710	58.898	59.221	59.527	59.725	59.931	59.992	60.023	60.054	59.841
43	KÜTAHYA	12.736	12.789	12.798	12.796	12.846	12.946	12.967	12.948	12.926	12.921	12.878	12.866	12.806
44	MALATYA	14.835	14.823	14.819	14.877	14.870	14.895	14.879	14.890	14.902	14.924	14.816	14.800	14.644
45	MANİSA	31.418	31.511	31.605	31.771	31.854	31.911	32.001	32.030	32.051	32.113	32.127	32.159	32.121
46	K.MARAŞ	16.068	16.144	16.191	16.288	16.366	16.455	16.506	16.559	16.623	16.675	16.648	16.702	16.744
47	MARDİN	15.324	15.319	15.349	15.266	15.234	15.154	15.066	14.941	14.867	14.792	14.598	14.584	14.178
48	MUĞLA	36.822	37.006	37.107	37.275	37.559	37.948	38.142	38.081	38.099	38.028	37.849	37.778	37.600
49	MUŞ	3.548	3.556	3.578	3.583	3.594	3.597	3.605	3.604	3.629	3.639	3.617	3.678	3.709
50	NEVŞEHİR	8.059	8.065	8.192	8.214	8.252	8.305	8.316	8.337	8.346	8.339	8.301	8.330	8.311
51	NİĞDE	6.787	6.776	6.803	6.807	6.841	6.879	6.888	6.893	6.919	6.917	6.878	6.905	6.862
52	ORDU	12.515	12.551	12.579	12.636	12.671	12.776	12.785	12.807	12.804	12.820	12.782	12.788	12.716
53	RİZE	8.257	8.267	8.364	8.388	8.425	8.465	8.504	8.512	8.531	8.542	8.507	8.525	8.496
54	SAKARYA	23.343	23.448	23.523	23.671	23.765	23.805	23.852	23.866	23.528	23.538	23.505	23.573	23.581
55	SAMSUN	27.502	27.675	27.701	27.761	27.801	27.872	27.890	27.929	27.959	27.999	27.901	27.958	27.837

**KATMA DEĞER VERGİSİ FAAL MÜKELLEFLER SAYILARININ İLLERE GÖRE DAĞILIMI**

İL KODU	İLLER	ARALIK 2005	OCAK 2006	ŞUBAT 2006	MART 2006	NİSAN 2006	MAYIS 2006	HAZİRAN 2006	TEMMUZ 2006	AĞUSTOS 2006	EYLÜL 2006	EKİM 2006	KASIM 2006	ARALIK 2006
56	ŞİRT	2.360	2.368	2.362	2.378	2.379	2.387	2.373	2.363	2.373	2.381	2.383	2.319	2.302
57	SİNOP	4.484	4.507	4.506	4.503	4.515	4.531	4.540	4.559	4.548	4.534	4.545	4.495	4.510
58	SİVAS	11.599	11.590	11.613	11.758	11.834	11.883	11.861	11.867	11.893	11.895	11.753	11.828	11.791
59	TEKİRDAĞ	22.483	22.618	22.729	22.859	22.994	23.222	23.341	23.424	23.545	23.558	23.587	23.694	23.690
60	TOKAT	10.698	10.731	10.788	10.857	10.860	10.870	10.892	10.931	10.965	10.941	10.898	10.869	10.823
61	TRABZON	16.813	16.882	16.991	17.016	17.056	17.152	17.183	17.213	17.264	17.299	17.302	17.342	17.300
62	TUNCELİ	1.233	1.224	1.231	1.234	1.238	1.242	1.247	1.249	1.254	1.252	1.244	1.247	1.245
63	ŞANLIURFA	27.348	27.399	27.799	27.776	27.795	27.805	27.811	27.788	27.810	27.834	27.825	27.769	27.647
64	UŞAK	9.290	9.332	9.338	9.359	9.383	9.403	9.431	9.455	9.420	9.414	9.403	9.390	9.357
65	VAN	11.509	11.496	11.632	11.695	11.756	11.809	11.808	11.831	11.890	11.932	11.902	11.994	11.988
66	YOZGAT	9.615	9.614	9.708	9.790	9.839	9.864	9.880	9.890	9.911	9.894	9.885	9.922	9.874
67	ZONGULDAK	14.439	14.433	14.384	14.382	14.449	14.465	14.515	14.523	14.517	14.501	14.498	14.492	14.463
68	AKSARAY	7.667	7.687	7.849	7.912	7.938	7.970	7.979	8.019	8.080	8.044	7.998	8.006	8.019
69	BAYBURT	1.245	1.236	1.212	1.204	1.218	1.225	1.224	1.224	1.239	1.243	1.237	1.236	1.237
70	KARAMAN	4.665	4.675	4.689	4.701	4.686	4.686	4.716	4.728	4.729	4.754	4.743	4.763	4.747
71	KIRIKKALE	6.367	6.370	6.379	6.365	6.381	6.370	6.363	6.356	6.343	6.327	6.331	6.325	6.293
72	BATMAN	6.348	6.338	6.339	6.238	6.228	6.199	6.205	6.204	6.237	6.230	6.215	6.219	6.213
73	ŞİRİNAK	16.081	16.041	15.927	15.894	15.836	15.829	15.771	15.724	15.702	15.671	15.643	15.618	15.498
74	BARTIN	4.377	4.396	4.398	4.377	4.367	4.372	4.372	4.361	4.361	4.351	4.334	4.286	4.274
75	ARDAHAN	1.624	1.620	1.616	1.620	1.625	1.612	1.617	1.620	1.615	1.621	1.576	1.583	1.575
76	İĞDIR	4.898	4.884	4.913	4.943	4.951	4.959	4.956	4.903	4.924	4.897	4.854	4.703	4.643
77	YALOVA	6.963	6.968	6.955	6.954	6.978	7.025	7.021	7.074	7.077	7.120	7.116	7.111	7.059
78	KARABÜK	6.273	6.254	6.263	6.276	6.275	6.266	6.282	6.299	6.284	6.288	6.287	6.293	6.258
79	KİLİS	1.930	1.935	1.932	1.939	1.947	1.967	1.972	1.981	1.987	1.979	1.969	1.972	1.973
80	OSMANİYE	8.078	8.144	8.184	8.195	8.222	8.222	8.260	8.271	8.289	8.310	8.259	8.298	8.287
81	DÜZCE	8.844	8.892	8.843	8.801	8.783	8.785	8.786	8.793	8.781	8.775	8.719	8.733	8.715
	<b>TOPLAM</b>	<b>2.165.516</b>	<b>2.176.341</b>	<b>2.179.966</b>	<b>2.188.937</b>	<b>2.198.490</b>	<b>2.206.591</b>	<b>2.212.167</b>	<b>2.216.662</b>	<b>2.221.060</b>	<b>2.224.150</b>	<b>2.222.916</b>	<b>2.225.811</b>	<b>2.220.477</b>

**NOT:** OCAK 2005-APRİL 2006 DÖNEMİNDE RE'SEN TERK İŞLEMİNE TABİ TUTULAN MÜKELLEFLERİN SAYISI 184.501'DİR.

**KAYNAK:** GELİR İDARESİ BŞK. BİM.

**GELİR STOPAJ VERGİSİ FAAL MÜKELLEFLER SAYILARININ İLLERE GÖRE DAĞILIMI**

İL KODU	İLLER	ARALIK 2005	OCAK 2006	ŞUBAT 2006	MART 2006	NİSAN 2006	MAYIS 2006	HAZİRAN 2006	TEMMUZ 2006	AĞUSTOS 2006	EYLÜL 2006	EKİM 2006	KASIM 2006	ARALIK 2006
01	ADANA	53.050	53.265	53.233	53.501	53.652	53.783	53.877	53.921	53.983	54.033	54.074	54.162	53.935
02	ADYAMAN	6.201	6.229	6.222	6.235	6.253	6.296	6.368	6.497	6.545	6.617	6.646	6.664	6.658
03	AFYON	12.707	12.787	12.967	13.339	13.557	13.633	13.708	13.790	13.862	13.877	13.841	13.898	13.815
04	AĞRI	3.532	3.725	3.810	3.891	3.979	4.025	4.019	4.059	4.067	4.081	4.084	4.117	4.084
05	AMASYA	7.211	7.303	7.338	7.355	7.454	7.519	7.587	7.617	7.626	7.636	7.640	7.621	7.607
06	ANKARA	169.832	170.912	171.210	172.363	173.687	174.442	174.339	174.814	175.369	175.806	176.225	176.836	176.519
07	ANTALYA	88.848	89.557	89.806	90.449	90.866	91.194	91.250	91.535	91.611	91.608	91.554	91.735	91.254
08	ARTVIN	3.670	3.677	3.693	3.697	3.708	3.740	3.784	3.844	3.878	3.912	3.918	3.970	3.968
09	AYDIN	29.775	29.891	29.946	30.083	30.304	30.492	30.668	30.787	30.894	30.941	30.996	31.046	30.951
10	BALIKESİR	34.501	34.786	34.627	34.799	34.967	35.073	35.211	35.265	35.335	35.257	35.126	34.899	34.605
11	BİLECİK	5.170	5.232	5.265	5.279	5.306	5.310	5.307	5.321	5.329	5.339	5.364	5.315	5.299
12	BİNGÖL	2.167	2.191	2.190	2.186	2.217	2.228	2.235	2.236	2.218	2.233	2.247	2.234	2.182
13	BİTLİS	2.283	2.326	2.353	2.378	2.543	2.594	2.607	2.612	2.614	2.616	2.616	2.617	2.612
14	BOLU	7.385	7.470	7.491	7.605	7.623	7.629	7.621	7.617	7.623	7.644	7.676	7.671	7.633
15	BURDUR	7.932	7.963	8.016	8.071	8.177	8.213	8.220	8.230	8.261	8.282	8.274	8.287	8.284
16	BURSA	88.843	89.336	89.242	89.707	90.192	90.441	90.688	90.983	91.040	91.325	91.500	91.541	91.448
17	ÇANAKKALE	13.963	14.126	14.170	14.272	14.305	14.460	14.511	14.670	14.679	14.695	14.615	14.627	14.622
18	ÇANKIRI	3.008	3.037	3.047	3.046	3.050	3.060	3.063	3.071	3.072	3.077	3.077	3.074	3.072
19	ÇORUM	12.263	12.341	12.392	12.453	12.539	12.623	12.694	12.735	12.782	12.842	12.866	12.879	12.790
20	DENİZLİ	26.177	26.380	26.631	26.840	27.133	27.370	27.474	27.566	27.660	27.699	27.717	27.743	27.684
21	DIYARBAKIR	13.669	13.724	13.708	13.791	13.869	13.928	14.009	14.070	14.118	14.098	14.152	14.224	14.222
22	EDİRNE	11.976	12.006	12.018	12.063	12.062	12.098	12.129	12.139	12.160	12.181	12.172	12.147	12.127
23	ELAZIĞ	9.784	10.242	10.231	10.262	10.281	10.282	10.301	10.306	10.312	10.329	10.315	10.327	10.311
24	ERZİNCAN	4.063	4.106	4.096	4.100	4.121	4.138	4.156	4.173	4.175	4.165	4.172	4.167	4.163
25	ERZURUM	10.451	10.536	10.530	10.530	10.595	10.633	10.613	10.650	10.695	10.677	10.640	10.647	10.648
26	ESKİŞEHİR	23.668	23.754	23.878	23.943	24.084	24.204	24.253	24.344	24.434	24.479	24.552	24.555	24.420
27	GAZİANTEP	39.066	39.480	39.617	39.935	40.288	40.602	40.800	40.940	41.110	41.302	41.367	41.421	41.433

**GELİR STOPAJ VERGİSİ FAAL MÜKELLEFLER SAYILARININ İLLERE GÖRE DAĞILIMI**

İL KODU	İLLER	ARALIK 2005	OCAK 2006	ŞUBAT 2006	MART 2006	NİSAN 2006	MAYIS 2006	HAZİRAN 2006	TEMMUZ 2006	AĞUSTOS 2006	EYLÜL 2006	EKİM 2006	KASIM 2006	ARALIK 2006
28	GİRESUN	6.639	6.777	6.798	6.837	6.860	6.988	7.084	7.151	7.152	7.172	7.155	7.185	7.179
29	GÜMÜŞHANE	1.643	1.654	1.658	1.676	1.686	1.690	1.679	1.681	1.692	1.688	1.698	1.714	1.715
30	HAKKARI	1.540	1.550	1.558	1.568	1.583	1.603	1.601	1.612	1.624	1.641	1.658	1.710	1.709
31	HATAY	29.540	29.898	29.947	30.163	30.341	30.432	30.529	30.573	30.705	30.789	30.782	30.810	30.687
32	İSPARTA	9.553	9.631	9.648	9.672	9.716	9.887	9.931	9.934	9.953	9.992	9.977	10.003	10.001
33	İÇEL	49.455	49.821	49.694	49.665	49.682	49.673	49.710	49.768	49.817	49.860	49.684	49.563	49.206
34	İSTANBUL	604.938	609.354	609.892	612.561	617.010	620.533	622.895	624.932	626.130	627.864	629.471	631.825	631.945
35	İZMİR	162.003	163.243	162.832	163.555	164.393	164.807	165.266	165.574	165.880	165.790	165.679	165.471	165.031
36	KARS	3.879	3.915	3.943	3.971	3.969	3.974	3.957	3.973	3.933	3.906	3.913	3.919	3.916
37	KASTAMONU	8.290	8.282	8.406	8.514	8.763	8.882	8.942	8.957	8.986	8.965	8.993	9.033	9.028
38	KAYSERİ	29.620	29.755	29.860	30.086	30.321	30.872	31.075	31.245	31.325	31.418	31.532	31.697	31.591
39	KIRKLARELİ	10.456	10.544	10.545	10.538	10.567	10.711	10.723	10.809	10.829	10.826	10.805	10.761	10.720
40	KIRŞEHİR	4.841	4.860	4.901	4.891	4.903	4.907	4.912	4.926	4.931	4.932	4.922	4.903	4.865
41	KOCAELİ	50.615	50.903	51.127	51.302	51.568	51.783	51.937	52.046	52.156	52.180	52.147	52.162	52.175
42	KONYA	55.946	56.332	56.625	56.962	57.409	57.883	58.335	58.769	59.054	59.168	59.304	59.440	59.308
43	KÜTAHYA	11.632	11.762	11.787	11.807	11.882	12.027	12.222	12.491	12.496	12.512	12.513	12.522	12.480
44	MALATYA	15.003	15.002	14.989	15.047	15.040	15.068	15.056	15.068	15.075	15.089	15.059	15.048	14.907
45	MANİSA	32.604	32.734	32.959	33.130	33.490	33.574	33.710	33.760	33.803	33.874	33.904	33.951	33.917
46	K.MARAŞ	14.469	14.623	14.679	14.793	14.906	15.075	15.215	15.362	15.440	15.512	15.562	15.642	15.711
47	MARDİN	6.715	7.112	7.227	7.297	7.335	7.373	8.150	8.194	8.227	8.243	8.275	8.308	8.196
48	MUĞLA	38.126	38.449	38.576	38.727	38.993	39.417	39.651	39.721	39.712	39.615	39.461	39.332	39.149
49	MUŞ	1.800	2.343	2.387	2.397	2.417	2.427	2.451	2.469	2.503	2.521	2.528	2.559	2.586
50	NEVŞEHİR	7.888	7.902	8.016	8.034	8.084	8.156	8.176	8.203	8.215	8.210	8.217	8.208	8.181
51	NİĞDE	6.288	6.368	6.443	6.448	6.500	6.554	6.589	6.618	6.657	6.666	6.658	6.690	6.663
52	ORDU	11.483	11.633	11.682	11.785	11.854	12.097	12.145	12.290	12.368	12.384	12.420	12.451	12.433
53	RİZE	6.960	7.065	7.160	7.195	7.254	7.312	7.409	7.485	7.508	7.515	7.490	7.470	7.453
54	SAKARYA	23.251	23.389	23.471	23.613	23.790	23.851	23.904	23.947	23.733	23.759	23.746	23.818	23.822
55	SAMSUN	28.713	28.933	28.953	29.022	29.096	29.167	29.178	29.244	29.273	29.286	29.239	29.301	29.190

**GELİR STOPAJ VERGİSİ FAAL MÜKELLEFLER SAYILARININ İLLERE GÖRE DAĞILIMI**

İL KODU	İLLER	ARALIK 2005	OCAK 2006	ŞUBAT 2006	MART 2006	NİSAN 2006	MAYIS 2006	HAZİRAN 2006	TEMMUZ 2006	AĞUSTOS 2006	EYLÜL 2006	EKİM 2006	KASIM 2006	ARALIK 2006
56	ŞİRT	2.098	2.131	2.134	2.135	2.141	2.146	2.135	2.135	2.144	2.154	2.163	2.121	2.109
57	SİNOP	4.218	4.258	4.233	4.224	4.234	4.256	4.275	4.298	4.282	4.270	4.292	4.276	4.285
58	SİVAS	9.320	9.479	9.492	9.590	9.701	9.803	9.795	9.808	9.843	9.858	9.785	9.793	9.743
59	TEKİRDAĞ	24.350	24.506	24.613	24.751	24.899	25.133	25.265	25.454	25.597	25.595	25.606	25.672	25.680
60	TOKAT	9.950	10.020	10.186	10.522	10.732	10.789	10.836	10.908	10.952	10.925	10.926	10.917	10.878
61	TRABZON	15.774	15.983	16.101	16.249	16.348	16.470	16.600	16.711	16.758	16.811	16.839	16.895	16.864
62	TUNCELİ	1.053	1.057	1.063	1.061	1.065	1.064	1.073	1.079	1.085	1.089	1.088	1.087	1.089
63	ŞANLIURFA	17.645	17.752	18.196	18.314	18.681	18.934	19.186	19.397	19.501	19.640	19.706	19.733	19.756
64	UŞAK	9.545	9.596	9.618	9.636	9.671	9.697	9.725	9.745	9.714	9.699	9.686	9.669	9.628
65	VAN	9.849	9.881	10.012	10.359	10.441	10.647	10.692	10.743	10.811	10.864	10.874	10.961	10.960
66	YOZGAT	7.286	7.293	7.361	7.518	7.762	7.885	7.934	7.944	7.980	8.013	8.076	8.113	8.099
67	ZONGULDAK	14.495	14.521	14.478	14.726	14.956	15.018	15.053	15.106	15.120	15.095	15.101	15.108	15.077
68	AKSARAY	8.008	8.035	8.198	8.272	8.305	8.343	8.363	8.404	8.416	8.430	8.419	8.433	8.439
69	BAYBURT	1.254	1.264	1.259	1.252	1.261	1.269	1.269	1.271	1.289	1.298	1.302	1.305	1.304
70	KARAMAN	4.929	4.966	4.956	4.970	4.953	4.955	4.983	5.003	5.004	5.029	5.023	5.044	5.022
71	KIRIKKALE	6.457	6.474	6.484	6.465	6.485	6.458	6.446	6.445	6.419	6.394	6.411	6.415	6.384
72	BATMAN	5.174	5.231	5.220	5.170	5.186	5.179	5.204	5.231	5.259	5.269	5.299	5.314	5.327
73	ŞİRNAK	8.606	9.091	9.051	9.080	9.084	9.109	9.100	9.109	9.101	9.107	9.113	9.117	9.071
74	BARTIN	4.045	4.081	4.081	4.071	4.057	4.071	4.088	4.083	4.084	4.082	4.075	4.068	4.052
75	ARDAHAN	1.323	1.333	1.328	1.334	1.341	1.334	1.340	1.354	1.352	1.361	1.363	1.357	1.346
76	İĞDIR	4.184	4.190	4.213	4.201	4.211	4.226	4.226	4.190	4.210	4.188	4.168	4.103	4.068
77	YALOVA	7.446	7.451	7.436	7.426	7.452	7.504	7.490	7.547	7.549	7.591	7.584	7.570	7.521
78	KARABÜK	6.772	6.766	6.770	6.783	6.778	6.799	6.831	6.856	6.848	6.856	6.853	6.860	6.826
79	KİLİS	1.962	1.994	1.992	2.000	2.005	2.026	2.023	2.038	2.042	2.031	2.021	2.028	2.032
80	OSMANİYE	7.807	7.878	7.928	7.938	7.978	7.972	8.002	8.015	8.024	8.045	8.031	8.077	8.064
81	DÜZCE	8.968	9.032	8.999	8.965	8.969	8.963	8.970	8.991	8.986	8.984	8.946	8.968	8.946
	TOPLAM	2.127.603	2.144.479	2.148.892	2.160.441	2.174.920	2.186.783	2.194.828	2.202.459	2.206.999	2.210.806	2.212.978	2.216.924	2.212.690

**NOT:** OCAK 2005-ARALIK 2006 DÖNEMİNDE RE'SEN TERK İŞLEMİNE TABİ TUTULARAK KAYDI SİLİNEREK MÜKELLEFLER SAYISI 166.308'DİR.

**KAYNAK:** GELİR İDARESİ BŞK. BİM.

**G.M.S.İ. FAAL MÜKELLEFLER SAYILARININ İLLERE GÖRE DAĞILIMI**

İL KODU	İLLER	ARALIK 2005	OCAK 2006	ŞUBAT 2006	MART 2006	NİSAN 2006	MAYIS 2006	HAZİRAN 2006	TEMMUZ 2006	AĞUSTOS 2006	EYLÜL 2006	EKİM 2006	KASIM 2006	APALIK 2006
01	ADANA	6.910	6.863	6.765	7.714	7.662	7.607	7.561	7.503	7.461	7.481	7.531	7.557	7.562
02	ADİYAMAN	546	547	541	573	573	569	566	570	571	578	584	587	587
03	AFYON	2.494	2.476	2.470	2.777	2.743	2.721	2.736	2.735	2.726	2.730	2.746	2.822	2.969
04	AĞRI	96	95	95	105	111	111	112	113	110	109	109	112	111
05	AMASYA	2.008	2.009	2.001	2.142	2.139	2.136	2.140	2.119	2.099	2.093	2.048	2.028	2.029
06	ANKARA	78.204	77.943	77.901	86.797	86.449	86.160	85.521	85.209	84.991	84.470	84.048	83.750	83.498
07	ANTALYA	15.639	15.616	15.574	17.924	18.017	17.947	17.866	17.792	17.815	17.836	17.832	17.819	17.780
08	ARTVİN	964	952	945	1.005	1.010	1.007	1.012	1.016	1.020	1.012	1.009	1.004	1.005
09	AYDIN	10.643	10.563	10.527	11.271	11.312	11.305	11.271	11.231	11.169	11.128	11.068	11.103	11.049
10	BALIKESİR	11.403	11.268	11.162	12.263	12.385	12.336	12.303	12.221	12.190	12.162	12.053	11.994	12.012
11	BİLECİK	1.518	1.504	1.503	1.666	1.635	1.633	1.647	1.665	1.667	1.669	1.711	1.731	1.729
12	BİNGÖL	546	535	531	554	555	545	536	534	533	531	530	526	524
13	BİTLİS	89	87	88	93	93	101	103	103	103	103	127	126	126
14	BOLU	1.483	1.508	1.502	1.816	1.823	1.827	1.815	1.814	1.850	1.883	1.932	2.033	2.090
15	BURDUR	1.121	1.118	1.126	1.271	1.310	1.311	1.312	1.318	1.326	1.338	1.354	1.357	1.368
16	BURSA	21.821	21.875	21.850	23.731	23.713	23.666	23.523	23.431	23.368	23.300	23.136	23.096	23.104
17	ÇANAKKALE	5.214	5.178	5.156	5.780	6.022	6.030	6.053	6.054	6.039	5.992	5.909	5.913	5.881
18	ÇANKIRI	719	710	710	782	785	760	747	757	758	759	782	783	785
19	ÇORUM	1.749	1.738	1.763	1.910	1.933	1.935	1.952	1.975	2.079	2.159	2.232	2.322	2.407
20	DENİZLİ	9.875	9.837	9.847	11.056	11.075	11.103	11.093	11.025	10.958	10.900	10.826	10.755	10.731
21	DIYARBAKIR	1.396	1.366	1.345	1.382	1.385	1.382	1.363	1.333	1.315	1.295	1.280	1.279	1.273
22	EDİRNE	3.398	3.359	3.309	3.487	3.473	3.432	3.407	3.391	3.385	3.374	3.348	3.325	3.306
23	ELAZIĞ	2.009	1.894	1.826	1.818	1.771	1.744	1.704	1.700	1.707	1.714	1.713	1.721	1.743
24	ERZİNCAN	602	605	603	709	705	710	705	704	701	685	695	691	695
25	ERZURUM	2.086	2.068	2.009	2.142	2.271	2.291	2.274	2.278	2.275	2.276	2.271	2.264	2.248
26	ESKİŞEHİR	8.901	8.888	8.867	10.085	10.070	10.029	10.091	10.096	10.134	10.166	10.180	10.221	10.277
27	GAZİANTEP	5.585	5.571	5.524	5.614	5.618	5.603	5.583	5.561	5.548	5.533	5.502	5.499	5.482



**G.M.S.İ. FAAL MÜKELLEFLER SAYILARININ İLLERE GÖRE DAĞILIMI**

İL KODU	İLLER	ARALIK 2005	OCAK 2006	ŞUBAT 2006	MART 2006	NİSAN 2006	MAYIS 2006	HAZİRAN 2006	TEMMUZ 2006	AĞUSTOS 2006	EYLÜL 2006	EKİM 2006	KASIM 2006	ARALIK 2006
28	GİRESUN	1.657	1.648	1.667	1.742	1.755	1.750	1.741	1.733	1.731	1.729	1.719	1.716	1.717
29	GÜMÜŞHANE	269	270	272	313	313	312	308	310	303	278	276	276	275
30	HAKKARİ	106	106	105	119	122	117	115	113	113	113	112	111	109
31	HATAY	3.795	3.676	3.583	3.844	3.788	3.762	3.707	3.677	3.659	3.607	3.575	3.521	3.483
32	İSPARTA	2.437	2.423	2.397	2.604	2.609	2.588	2.578	2.575	2.575	2.570	2.593	2.595	2.595
33	İÇEL	6.173	6.125	6.084	6.737	6.789	6.795	6.775	6.782	6.651	6.640	6.648	6.853	6.819
34	İSTANBUL	199.638	199.654	199.812	221.776	222.034	222.186	222.101	221.997	221.906	221.894	221.580	221.548	221.441
35	İZMİR	50.131	50.026	49.939	54.996	55.167	55.224	55.228	55.209	55.313	55.209	55.148	55.168	55.001
36	KARS	444	446	441	466	469	482	469	475	478	479	477	479	474
37	KASTAMONU	2.343	2.311	2.301	2.483	2.493	2.479	2.473	2.468	2.467	2.470	2.502	2.479	2.455
38	KAYSERİ	3.225	3.215	3.191	3.417	3.404	3.391	3.416	3.390	3.379	3.374	3.522	3.502	3.482
39	KIRKLARELİ	2.962	2.928	2.883	3.037	3.043	3.084	3.051	3.021	3.015	2.962	2.929	2.886	2.855
40	KIRŞEHİR	980	979	961	1.021	1.020	1.010	977	980	975	976	982	970	967
41	KOCAELİ	10.079	10.022	9.956	10.712	10.666	10.656	10.634	10.528	10.527	10.411	10.393	10.342	10.317
42	KONYA	8.990	8.949	8.891	9.727	9.657	9.657	9.669	9.662	9.627	9.551	9.533	9.525	9.514
43	KÜTAHYA	3.394	3.361	3.347	3.682	3.588	3.588	3.601	3.592	3.592	3.599	3.545	3.535	3.538
44	MALATYA	1.617	1.603	1.565	1.757	1.789	1.797	1.817	1.830	1.827	1.825	1.828	1.816	1.811
45	MANİSA	12.808	12.713	12.593	13.802	13.487	13.340	13.330	13.323	13.313	13.296	13.368	13.340	13.302
46	K.MARAŞ	2.096	2.076	2.076	2.362	2.453	2.475	2.477	2.469	2.468	2.467	2.504	2.500	2.498
47	MARDİN	349	350	347	358	364	361	362	361	357	354	356	351	350
48	MUĞLA	8.858	8.832	8.770	9.575	9.644	9.663	9.634	9.590	9.515	9.495	9.348	9.259	9.210
49	MUŞ	223	222	212	216	219	217	213	212	210	209	210	209	212
50	NEVŞEHİR	1.155	1.136	1.123	1.228	1.217	1.230	1.232	1.230	1.232	1.217	1.214	1.254	1.249
51	NİĞDE	700	698	690	724	730	726	725	722	721	722	720	721	725
52	ORDU	3.365	3.348	3.332	3.561	3.544	3.507	3.483	3.521	3.531	3.534	3.545	3.578	3.548
53	RİZE	1.654	1.661	1.650	1.752	1.772	1.783	1.794	1.797	1.802	1.794	1.841	1.866	1.868
54	SAKARYA	4.035	4.041	4.020	4.332	4.351	4.343	4.344	4.345	4.245	4.269	4.320	4.539	4.703
55	SAMSUN	7.686	7.633	7.620	8.176	8.103	8.058	8.008	7.978	7.942	7.898	7.854	7.883	7.861

**G.M.S.İ. FAAL MÜKELLEFLER SAYILARININ İLLERE GÖRE DAĞILIMI**

İL KODU	İLLER	ARALIK 2005	OCAK 2006	ŞUBAT 2006	MART 2006	NİSAN 2006	MAYIS 2006	HAZİRAN 2006	TEMMUZ 2006	AĞUSTOS 2006	EYLÜL 2006	EKİM 2006	KASIM 2006	ARALIK 2006
56	SİİRT	198	200	199	208	206	199	198	196	195	195	196	198	199
57	SİNOP	2.073	2.045	2.033	2.100	2.072	2.066	2.059	2.052	2.047	2.050	2.045	2.079	2.066
58	SİVAS	1.504	1.488	1.471	1.590	1.588	1.757	1.760	1.744	1.737	1.717	1.718	1.705	1.693
59	TEKİRDAĞ	4.884	4.864	4.843	5.385	5.427	5.432	5.537	5.583	5.609	5.597	5.599	5.608	5.628
60	TOKAT	3.186	3.177	3.167	3.384	3.365	3.331	3.309	3.295	3.282	3.217	3.197	3.156	3.108
61	TRABZON	5.650	5.647	5.632	5.976	5.983	5.997	6.025	6.030	6.033	6.044	6.144	6.208	6.284
62	TUNCELİ	501	501	503	518	519	513	511	505	503	500	512	510	511
63	ŞANLIURFA	789	788	788	848	848	862	856	849	854	850	854	864	871
64	UŞAK	2.596	2.569	2.567	2.818	2.789	2.775	2.770	2.763	2.754	2.707	2.658	2.630	2.598
65	VAN	392	398	417	495	505	520	528	524	525	529	539	540	541
66	YOZGAT	1.024	1.019	1.016	1.173	1.162	1.125	1.083	1.062	1.064	1.065	1.097	1.093	1.090
67	ZONGULDAK	5.545	5.526	5.491	6.090	6.133	6.218	6.227	6.230	6.233	6.138	6.221	6.198	6.181
68	AKSARAY	676	668	665	703	705	703	699	698	696	696	717	715	716
69	BAYBURT	400	398	400	417	419	418	418	417	415	412	398	398	393
70	KARAMAN	597	586	586	623	622	602	604	603	598	597	599	605	605
71	KIRIKKALE	1.164	1.161	1.152	1.258	1.254	1.238	1.226	1.236	1.238	1.238	1.245	1.264	1.266
72	BATMAN	875	873	872	894	892	890	887	881	879	879	876	873	870
73	ŞIRNAK	71	70	70	83	84	84	83	93	95	97	97	95	94
74	BARTIN	1.103	1.096	1.082	1.173	1.176	1.176	1.172	1.175	1.173	1.172	1.133	1.144	1.148
75	ARDAHAN	138	135	137	151	151	154	155	155	154	152	152	152	163
76	İĞDIR	162	168	169	195	198	202	202	200	201	231	302	321	323
77	YALOVA	1.321	1.315	1.310	1.436	1.437	1.438	1.432	1.434	1.424	1.442	1.446	1.428	1.422
78	KARABÜK	1.526	1.512	1.506	1.678	1.618	1.602	1.613	1.707	1.718	1.718	1.710	1.691	1.677
79	KİLİS	259	255	251	274	273	272	265	267	268	267	267	266	266
80	OSMANIYE	438	433	432	480	481	487	485	484	487	490	513	522	516
81	DÜZCE	939	929	915	1.031	1.029	1.028	1.026	1.023	1.022	1.012	1.004	1.001	1.003
	TOPLAM	576.199	574.446	573.042	631.967	632.164	631.671	630.388	629.344	628.576	627.230	626.437	626.504	625.982

**NOT:** OCAK 2005-ARALIK 2006 DÖNEMİNDE RE'SEN TERK İŞLEMİNE TABİ TUTULARAK KAYDI SİLİNEREK MÜKELLEFLER SAYISI 54.023'DÜR..

**KAYNAK:** GELİR İDARESİ BŞK. BİM.

**BASİT USULDE VERGİLENDİRİLEN GELİR VERGİSİ FAAL MÜKELLEFLER SAYILARININ İLLERE GÖRE DAĞILIMI**

İL KODU	İLLER	ARALIK 2005	OCAK 2006	ŞUBAT 2006	MART 2006	NİSAN 2006	MAYIS 2006	HAZİRAN 2006	TEMMUZ 2006	AĞUSTOS 2006	EYLÜL 2006	EKİM 2006	KASIM 2006	ARALIK 2006
01	ADANA	20.520	20.480	20.361	20.391	20.418	20.357	20.334	20.399	20.393	20.341	20.244	20.178	20.004
02	ADYAMAN	7.709	7.715	7.703	7.754	7.843	8.037	8.120	8.210	8.265	8.335	8.323	8.339	8.331
03	AFYON	12.470	12.469	12.464	12.431	12.455	12.438	12.508	12.510	12.525	12.518	12.509	12.449	12.284
04	AĞRI	4.809	4.777	4.769	4.851	4.875	4.889	4.859	4.886	4.854	4.868	4.871	4.878	4.876
05	AMASYA	4.968	4.936	4.919	4.916	4.898	4.887	4.873	4.862	4.861	4.828	4.809	4.794	4.748
06	ANKARA	23.587	23.575	23.767	23.753	23.771	23.767	23.788	23.784	23.798	23.782	23.711	23.700	23.507
07	ANTALYA	29.546	29.379	29.295	29.129	29.106	29.077	29.026	29.028	28.951	28.933	28.742	28.545	28.305
08	ARTVİN	2.600	2.613	2.622	2.611	2.615	2.614	2.626	2.627	2.639	2.633	2.611	2.615	2.591
09	AYDIN	21.236	21.100	21.035	21.028	21.003	20.962	20.996	21.002	21.043	20.996	20.952	20.859	20.761
10	BALIKESİR	23.804	23.723	23.683	23.613	23.603	23.541	23.571	23.680	23.666	23.596	23.447	23.177	22.914
11	BİLECİK	2.135	2.123	2.122	2.100	2.084	2.085	2.084	2.085	2.086	2.090	2.076	2.074	2.052
12	BİNGÖL	2.360	2.339	2.358	2.356	2.385	2.379	2.386	2.377	2.386	2.412	2.410	2.385	2.387
13	BITLİS	3.121	3.117	3.120	3.127	3.133	3.148	3.155	3.174	3.165	3.182	3.192	3.177	3.154
14	BOLU	2.555	2.534	2.520	2.518	2.515	2.514	2.503	2.508	2.502	2.478	2.466	2.427	2.394
15	BURDUR	5.167	5.114	5.179	5.134	5.126	5.104	5.086	5.092	5.076	5.070	5.072	5.044	4.998
16	BURSA	19.719	19.588	19.406	19.152	19.201	19.189	19.193	19.171	19.109	19.055	18.936	18.857	18.641
17	ÇANAKKALE	10.500	10.464	10.460	10.404	10.394	10.339	10.332	10.375	10.386	10.375	10.363	10.296	10.234
18	ÇANKIRI	1.683	1.670	1.672	1.680	1.677	1.674	1.679	1.681	1.683	1.689	1.684	1.669	1.656
19	ÇORUM	7.624	7.558	7.470	7.441	7.398	7.378	7.330	7.310	7.275	7.238	7.191	7.166	7.040
20	DENİZLİ	18.671	18.635	18.677	18.658	18.587	18.641	18.610	18.630	18.666	18.642	18.598	18.581	18.374
21	DIYARBAKIR	14.652	14.613	14.646	14.695	14.780	14.870	14.963	14.986	15.035	15.148	15.100	15.071	15.004
22	EDİRNE	8.126	8.099	8.106	8.102	8.115	8.113	8.120	8.110	8.143	8.118	8.109	8.088	8.001
23	ELAZIĞ	7.149	7.092	7.069	7.024	7.036	7.031	7.018	7.015	7.061	7.073	7.051	7.017	6.931
24	ERZİNCAN	2.928	2.952	2.973	3.000	3.005	3.022	2.995	2.995	3.000	2.992	2.981	2.957	2.935
25	ERZURUM	9.368	9.333	9.294	9.256	9.264	9.288	9.263	9.203	9.211	9.218	9.201	9.170	9.122
26	ESKİŞEHİR	4.698	4.674	4.672	4.664	4.666	4.643	4.624	4.607	4.603	4.592	4.551	4.527	4.447
27	GAZİANTEP	18.143	18.031	17.934	17.779	17.761	17.713	17.654	17.586	17.566	17.530	17.433	17.325	17.208
28	GİRESUN	8.796	8.798	8.790	8.769	8.750	8.743	8.745	8.756	8.776	8.811	8.820	8.805	8.708

**BASİT USULDE VERGİLENDİRİLEN GELİR VERGİSİ FAAL MÜKELLEFLER SAYILARININ İLLERE GÖRE DAĞILIMI**

İL KODU	İLLER	ARALIK 2005	OCAK 2006	ŞUBAT 2006	MART 2006	NİSAN 2006	MAYIS 2006	HAZİRAN 2006	TEMMUZ 2006	AĞUSTOS 2006	EYLÜL 2006	EKİM 2006	KASIM 2006	ARALIK 2006
29	GÜMÜŞHANE	2.178	2.151	2.110	2.109	2.105	2.112	2.108	2.128	2.126	2.132	2.119	2.096	2.096
30	HAKKARİ	1.902	1.904	1.893	1.926	2.003	2.101	2.156	2.199	2.242	2.263	2.289	2.266	2.265
31	HATAY	20.947	20.870	20.861	20.895	21.007	21.120	21.119	21.231	21.269	21.292	21.337	21.328	21.177
32	İSPARTA	6.399	6.314	6.296	6.278	6.291	6.301	6.278	6.248	6.269	6.245	6.191	6.182	6.110
33	İÇEL	21.508	21.399	21.377	21.139	21.068	21.006	21.011	21.077	21.174	21.098	20.979	20.877	20.671
34	İSTANBUL	48.511	48.441	48.614	48.333	48.313	48.264	48.224	48.118	48.051	47.947	47.808	47.686	47.416
35	İZMİR	33.945	33.833	33.935	33.933	33.818	33.832	33.771	33.713	33.759	33.704	33.559	33.420	33.165
36	KARS	4.327	4.338	4.381	4.440	4.444	4.437	4.454	4.418	4.385	4.376	4.402	4.386	4.363
37	KASTAMONU	6.049	6.019	5.983	5.935	5.946	5.944	5.983	5.983	5.964	5.950	5.934	5.900	5.831
38	KAYSERİ	8.200	8.186	8.153	8.161	8.190	8.195	8.195	8.192	8.221	8.227	8.192	8.156	7.939
39	KIRKLARELİ	6.750	6.686	6.640	6.622	6.627	6.609	6.591	6.554	6.565	6.534	6.462	6.387	6.309
40	KIRŞEHİR	2.954	2.951	2.971	2.966	2.969	2.970	2.968	2.970	2.959	2.960	2.949	2.940	2.911
41	KOCAELİ	8.749	8.693	8.490	8.380	8.333	8.306	8.270	8.247	8.240	8.227	8.201	8.149	8.085
42	KONYA	20.961	20.882	20.884	20.910	20.927	20.914	20.926	20.959	20.957	20.964	20.908	20.881	20.681
43	KÜTAHYA	8.860	8.806	8.738	8.714	8.743	8.709	8.644	8.669	8.625	8.578	8.534	8.448	8.362
44	MALATYA	10.032	10.024	10.022	10.006	9.992	9.991	9.995	10.022	10.012	10.022	10.021	9.978	9.889
45	MANİSA	24.280	24.134	24.195	24.206	24.240	24.239	24.185	24.188	24.181	24.110	24.038	23.948	23.753
46	K.MARAŞ	15.478	15.384	15.324	15.149	15.109	15.096	15.074	15.058	15.051	15.073	15.080	15.022	14.946
47	MARDİN	7.143	7.149	7.122	7.121	7.145	7.149	7.185	7.231	7.279	7.292	7.335	7.274	7.201
48	MUĞLA	17.072	16.989	16.980	16.873	16.891	16.853	16.783	16.796	16.787	16.807	16.746	16.609	16.458
49	MUŞ	3.286	3.273	3.258	3.277	3.290	3.295	3.291	3.288	3.285	3.289	3.300	3.309	3.307
50	NEVEŞEHİR	5.137	5.113	5.117	5.111	5.091	5.105	5.106	5.115	5.077	5.110	5.085	5.053	4.991
51	NİĞDE	5.241	5.216	5.327	5.324	5.350	5.376	5.385	5.380	5.379	5.370	5.383	5.362	5.319
52	ORDU	12.557	12.575	12.604	12.605	12.630	12.626	12.617	12.615	12.664	12.668	12.669	12.625	12.556
53	RİZE	6.261	6.247	6.279	6.246	6.250	6.218	6.213	6.207	6.230	6.231	6.187	6.170	6.093
54	SAKARYA	15.894	15.826	15.721	15.669	15.662	15.644	15.599	15.589	15.426	15.436	15.369	15.284	15.145
55	SAMSUN	16.664	16.491	16.443	16.364	16.361	16.371	16.371	16.369	16.393	16.371	16.345	16.249	16.162
56	SİİRT	2.550	2.515	2.506	2.510	2.511	2.510	2.504	2.487	2.490	2.499	2.495	2.488	2.483

**BASİT USULDE VERGİLENDİRİLEN GELİR VERGİSİ FAAL MÜKELLEFLER SAYILARININ İLLERE GÖRE DAĞILIMI**

İL KODU	İLLER	ARALIK 2005	OCAK 2006	ŞUBAT 2006	MART 2006	NİSAN 2006	MAYIS 2006	HAZİRAN 2006	TEMMUZ 2006	AĞUSTOS 2006	EYLÜL 2006	EKİM 2006	KASIM 2006	ARALIK 2006
57	SİNOP	3.342	3.318	3.303	3.305	3.327	3.330	3.343	3.354	3.360	3.344	3.341	3.299	3.290
58	SİVAS	7.908	7.870	7.825	7.819	7.845	7.858	7.833	7.812	7.774	7.794	7.767	7.729	7.678
59	TEKİRDAĞ	11.803	11.764	11.701	11.638	11.639	11.622	11.621	11.677	11.684	11.649	11.626	11.578	11.471
60	TOKAT	9.122	9.112	9.095	9.049	9.046	9.044	9.021	9.008	9.043	9.026	9.013	9.022	8.910
61	TRABZON	13.093	13.014	13.090	13.077	13.078	13.010	12.961	12.941	12.978	12.969	12.954	12.927	12.814
62	TUNCELİ	1.327	1.319	1.319	1.325	1.317	1.315	1.314	1.323	1.317	1.318	1.317	1.318	1.315
63	ŞANLIURFA	18.695	18.615	18.575	18.558	18.540	18.567	18.552	18.545	18.600	18.576	18.575	18.596	18.568
64	UŞAK	5.827	5.807	5.809	5.820	5.817	5.842	5.839	5.841	5.842	5.865	5.851	5.875	5.860
65	VAN	11.525	11.565	11.613	11.719	11.792	11.829	11.919	12.008	12.084	12.172	12.263	12.391	12.420
66	YOZGAT	6.899	6.892	6.906	6.927	6.952	6.963	6.960	6.964	6.954	6.991	6.996	6.948	6.912
67	ZONGULDAK	10.477	10.428	10.402	10.326	10.289	10.245	10.208	10.187	10.196	10.166	10.185	10.147	10.057
68	AKSARAY	5.225	5.212	5.192	5.186	5.164	5.187	5.198	5.181	5.182	5.208	5.230	5.193	5.116
69	BAYBURT	1.114	1.110	1.130	1.130	1.128	1.133	1.130	1.126	1.147	1.146	1.148	1.155	1.147
70	KARAMAN	3.988	3.957	3.960	3.975	3.963	3.967	3.971	3.968	3.970	3.974	3.957	3.945	3.906
71	KIRIKKALE	3.317	3.305	3.295	3.298	3.298	3.291	3.292	3.237	3.242	3.238	3.229	3.220	3.155
72	BATMAN	4.589	4.529	4.516	4.426	4.414	4.396	4.383	4.364	4.370	4.373	4.385	4.381	4.389
73	ŞİRNAK	2.445	2.423	2.392	2.382	2.384	2.384	2.385	2.385	2.378	2.391	2.372	2.374	2.320
74	BARTIN	3.036	3.011	2.998	2.987	2.956	2.931	2.917	2.908	2.911	2.894	2.888	2.868	2.848
75	ARDAHAN	1.663	1.660	1.696	1.695	1.693	1.682	1.670	1.704	1.697	1.702	1.684	1.651	1.650
76	İĞDIR	2.654	2.680	2.662	2.642	2.643	2.661	2.655	2.619	2.617	2.592	2.578	2.558	2.525
77	YALOVA	2.856	2.870	2.848	2.825	2.829	2.846	2.842	2.885	2.904	2.898	2.903	2.892	2.885
78	KARABÜK	2.753	2.731	2.720	2.700	2.704	2.689	2.682	2.681	2.665	2.665	2.651	2.639	2.623
79	KİLİS	2.674	2.676	2.683	2.678	2.688	2.714	2.695	2.687	2.696	2.690	2.688	2.664	2.660
80	OSMANIYE	7.464	7.453	7.461	7.478	7.499	7.445	7.436	7.464	7.449	7.434	7.375	7.388	7.323
81	DÜZCE	6.431	6.387	6.297	6.258	6.233	6.209	6.190	6.180	6.162	6.161	6.118	6.067	6.008
	<b>TOPLAM</b>	<b>792.706</b>	<b>789.618</b>	<b>788.798</b>	<b>786.761</b>	<b>787.008</b>	<b>786.896</b>	<b>786.464</b>	<b>786.749</b>	<b>787.006</b>	<b>786.554</b>	<b>784.464</b>	<b>781.468</b>	<b>775.141</b>

**NOT:** OCAK 2005-ARALIK 2006 DÖNEMİNDE RESEN TERK İŞLEMİNE TABİ TUTULUPAK KAYDI SİLİNEREN MÜKELLEFLER SAYISI 12.463 DÜR.

**KAYNAK:** GELİR İDARESİ BŞK. BİM.

**31.ARALIK.2006 TARİHİ İTİBARIYLA VERGİ DAİRESİ BAZINDA FAAL MÜKELLEF SAYILARI**

VDKODU	VD./MAL MÜDÜRLÜĞÜ ADI	DURUM	TOPLAM MÜKELLEF	POTANSİYEL MÜKELLEF	FAAL MÜKEL	TERK MÜKEL.	FAAL + TERK (TOPLAM TARH DOSTYASI)	GELİR VERGİSİ	KURUM. VERGİSİ	KDV	GELİR STOPAJ	KURUM STOPAJ	GÖTÜRÜ TİC.KAZ	GÖTÜRÜ S. MES.	GÖTÜRÜ ÜCRET	GÖTÜRÜ KDV	GMSI	BASIT USUL	DİĞER ÜCRET	DİĞER VERGİLER
01103	FEKE MALMÜDÜRLÜĞÜ	Say(2000)	7.671	6.317	556	798	1.354	179	3	178	67	67	0	0	0	0	2	324	0	152
01105	KARAIŞALI MALMÜDÜRLÜĞÜ	Say(2000)	8.034	5.129	1.259	1.646	2.905	363	66	424	367	367	11	0	0	0	11	731	5	401
01109	FOZANTI MALMÜDÜRLÜĞÜ	Say(2000)	10.053	6.513	1.355	2.185	3.540	392	53	450	432	432	0	0	0	0	101	695	30	441
01110	SAINBEYLİ MALMÜDÜRLÜĞÜ	Say(2000)	6.378	5.084	607	687	1.294	187	13	224	53	53	0	0	0	0	26	337	0	192
01111	TUFANBEYLİ MALMÜDÜRLÜĞÜ	Say(2000)	8.840	7.250	903	687	1.590	206	39	233	183	183	3	2	0	4	15	563	17	179
01112	YUMURTALIK MALMÜDÜRLÜĞÜ	Say(2000)	4.937	2.656	705	1.576	2.281	183	22	209	135	135	0	0	0	0	14	437	8	199
01114	ALADAĞ MALMÜDÜRLÜĞÜ	Say(2000)	4.776	2.953	714	1.109	1.823	230	36	285	222	222	1	2	0	1	7	386	4	258
01115	İMAMÖĞÜLLÜ MALMÜDÜRLÜĞÜ	Say(2000)	10.136	6.374	1.650	2.112	3.762	729	77	781	791	791	21	0	0	0	5	763	8	786
01201	ÇEYHAN VERGİ DAİRESİ	Verdep	96.782	80.238	5.863	10.681	16.544	2.194	488	2.568	2.880	6	0	0	0	0	201	2.584	9	2.845
01203	KOZAN VERGİ DAİRESİ	Verdep	61.658	49.145	4.680	7.833	12.513	1.842	289	2.122	2.183	0	0	0	0	0	94	2.262	62	2.122
01205	KARATAŞ VERGİ DAİRESİ	EVD0	10.247	6.456	993	2.798	3.791	328	31	318	292	0	0	0	0	0	160	406	9	280
01251	BESDOĞAK VERGİ DAİRESİ	Verdep	183.957	128.729	11.744	43.484	55.228	7.073	2.094	8.913	9.303	0	0	0	0	0	465	1.608	10	9.286
01252	YÜREĞİR VERGİ DAİRESİ	Verdep	230.695	171.115	15.845	43.735	59.580	7.767	2.350	9.845	10.262	1	0	0	0	0	965	4.149	77	10.155
01253	SEYHAN VERGİ DAİRESİ	Verdep	256.078	177.878	16.065	62.135	78.200	9.239	2.324	11.191	11.875	0	1	0	0	1	1.113	2.563	36	11.551
01254	ZİYAPASA VERGİ DAİRESİ	Verdep	192.248	103.283	22.451	66.514	88.965	9.931	4.446	13.504	14.900	1	0	0	0	0	4.363	2.196	69	14.031
01255	ÇUKUROVA VERGİ DAİRESİ	EVD0_ Metap	153.798	153.798	0	0	0	0	0	0	0	0	0	0	0	0	0	0	0	0
	ADANA		1.246.288	912.918	85.390	247.980	333.370	40.843	12.331	51.245	53.935	44	7	2	0	6	7.562	20.004	344	52.878
02101	BESNİ MALMÜDÜRLÜĞÜ	100PC- InternetM	31.277	25.539	2.519	3.219	5.738	816	176	997	433	1	0	0	0	0	7	1.401	0	425
02102	ÇELİKHAN MALMÜDÜRLÜĞÜ	Say(2000)	5.945	4.941	396	608	1.004	177	15	174	125	2	3	0	0	3	1	178	0	148
02103	GERGER MALMÜDÜRLÜĞÜ	Say(2000)	5.398	4.666	310	422	732	72	12	85	17	0	0	0	0	0	1	214	0	62
02104	GÜLBASI MALMÜDÜRLÜĞÜ	Say(2000)	25.760	21.382	1.669	2.669	4.378	626	97	656	500	4	2	8	0	0	33	816	1	755
02106	SAMSAT MALMÜDÜRLÜĞÜ	Say(2000)	3.681	3.264	160	257	417	56	6	67	35	0	0	0	0	0	0	88	1	12
02107	SİNGİK MALMÜDÜRLÜĞÜ	Say(2000)	4.326	3.927	219	180	399	27	8	35	26	0	0	0	0	0	0	158	18	32
02108	TUT MALMÜDÜRLÜĞÜ	Say(2000)	4.884	4.239	321	324	645	54	7	70	33	3	6	49	0	42	30	156	1	20
02260	ADYAMAN VERGİ DAİRESİ	Verdep	103.279	83.127	9.643	10.509	20.152	3.685	1.061	4.302	4.405	2	0	0	0	0	483	3.754	362	4.588
02261	KAHTA VERGİ DAİRESİ	EVD0	35.231	28.060	2.952	4.219	7.171	1.085	164	1.175	1.084	9	0	0	0	0	32	1.566	3	1.171
	ADYAMAN		219.781	179.145	18.209	22.427	40.636	6.598	1.546	7.561	6.658	21	11	57	0	45	587	8.331	366	7.213

**31.ARALIK.2006 TARİHİ İTİBARIYLA VERGİ DAİRESİ BAZINDA FAAL MÜKELLEFLER SAYILARI**

VKODU	VD/MAL MÜDÜRLÜĞÜ ADI	DURUM	TOPLAM MÜKELLEFLER	POTANSİYEL MÜKELLEFLER	FAAL MÜKEL.	TERK MÜKEL.	FAAL + TERK (TOPLAM TARH DOSYASI)	GELİR VERGİSİ	KURUM. VERGİSİ	KDV	GELİR STOPAJ	KURUM STOPAJ	GÖTÜRÜ TIC.KAZ	GÖTÜRÜ S. MES.	GÖTÜRÜ ÜCRET	GÖTÜRÜ KDV	GMSİ	BASIT USUL	DİĞER ÜCRET	DİĞER VERGİLER
03103	DAZKIRI MALMÜDÜRLÜĞÜ	Sey20000	6.548	5.148	635	765	1.400	258	36	285	255	19	4	0	0	3	2	261	1	227
03105	İHSANİYE MALMÜDÜRLÜĞÜ	Sey20000	10.009	8.594	585	830	1.415	156	61	218	58	0	1	2	0	4	3	310	3	122
03107	SİNCANLI MALMÜDÜRLÜĞÜ	Sey20000	14.814	11.794	1.317	1.703	3.020	444	97	597	363	1	14	1	11	1	98	538	16	530
03108	SULTANDAĞI MALMÜDÜRLÜĞÜ	Sey20000	9.727	7.906	1.102	719	1.821	422	67	452	238	22	0	0	0	0	3	516	11	340
03109	SUHLUT MALMÜDÜRLÜĞÜ	Sey20000	17.066	14.085	1.703	1.338	3.041	726	50	739	487	5	0	0	0	0	19	801	3	628
03111	BASMAKCI MALMÜDÜRLÜĞÜ	Sey20000	6.659	5.285	636	738	1.374	282	65	268	156	19	0	0	0	1	2	239	0	217
03112	RAYAT MALMÜDÜRLÜĞÜ	Sey20000	3.263	2.612	247	404	651	69	20	93	83	0	0	0	0	0	10	126	1	85
03113	İSCEHİSAR MALMÜDÜRLÜĞÜ	Sey20000	8.118	5.823	1.188	1.107	2.295	401	230	634	252	5	0	0	0	0	112	374	3	628
03114	ÇOBANLAR MALMÜDÜRLÜĞÜ	Sey20000	5.887	4.981	386	510	896	62	17	76	97	0	1	0	0	2	60	208	2	80
03115	EVÖLER MALMÜDÜRLÜĞÜ	Sey20000	5.073	4.011	467	595	1.082	270	21	268	194	0	2	0	0	3	3	160	0	247
03116	HOCALAR MALMÜDÜRLÜĞÜ	Sey20000	3.955	3.226	332	397	729	132	18	148	115	0	0	0	0	0	2	157	2	141
03117	KIZILÖREN MALMÜDÜRLÜĞÜ	Sey20000	1.881	1.497	105	279	384	28	7	29	20	2	0	0	0	0	6	55	2	18
03201	TINAZTEPE VERGİ DAİRESİ	Verdep	84.970	72.088	5.841	7.041	12.882	2.041	554	2.515	2.661	0	0	0	0	0	422	2.457	106	2.705
03202	ÇAY VERGİ DAİRESİ	EVD0	23.313	19.557	1.691	2.065	3.756	706	118	806	712	7	2	0	0	1	31	709	40	736
03260	DINAR VERGİ DAİRESİ	EVD0	38.427	31.703	2.704	4.020	6.724	992	193	1.193	977	4	0	0	0	0	78	1.287	11	1.171
03261	BOLVADİM VERGİ DAİRESİ	EVD0	31.687	26.161	2.592	2.934	5.526	884	171	1.063	1.076	0	0	0	0	0	450	925	53	1.037
03262	EMİRDAĞ VERGİ DAİRESİ	EVD0	33.685	27.976	2.663	3.046	5.709	1.325	152	1.437	1.415	0	0	0	0	0	165	803	18	1.614
03263	SANDIKLI VERGİ DAİRESİ	EVD0	43.955	36.006	3.418	4.531	7.949	1.242	232	1.420	1.434	0	0	0	0	0	433	1.253	45	1.419
03280	KOCATEPE VERGİ DAİRESİ	Verdep	84.928	70.569	5.727	8.632	14.359	2.190	996	3.074	3.242	0	0	0	0	0	1.070	1.105	47	3.343
	AFYON		433.965	358.972	33.339	41.654	74.993	12.630	3.105	15.315	13.815	84	24	3	11	15	2.969	12.284	364	15.288
04101	DIYADIN MALMÜDÜRLÜĞÜ	Sey20000	10.350	9.360	732	238	970	332	34	269	41	0	16	0	0	8	0	331	0	132
04103	ELESKIRT MALMÜDÜRLÜĞÜ	Sey20000	11.863	10.354	661	648	1.509	239	49	282	103	1	0	0	0	2	15	295	0	204
04104	HAMUR MALMÜDÜRLÜĞÜ	Sey20000	4.341	3.995	148	198	346	28	6	25	13	1	0	0	0	0	0	106	0	8
04105	PATNOS MALMÜDÜRLÜĞÜ	Sey20000	25.540	21.670	2.045	1.825	3.870	774	118	872	626	0	0	0	0	3	3	1.057	0	861
04106	TASLIÇAY MALMÜDÜRLÜĞÜ	Sey20000	7.459	6.446	470	543	1.013	152	14	132	46	0	7	0	0	3	6	266	0	103
04107	TUTAK MALMÜDÜRLÜĞÜ	Sey20000	9.386	7.923	660	783	1.463	354	14	370	30	0	0	3	0	1	0	296	0	335
04260	AĞRI VERGİ DAİRESİ	Verdep	52.963	45.340	3.852	3.771	7.623	1.736	421	2.009	2.003	95	0	0	0	0	55	1.376	0	2.091
04261	DOĞUBEYAZIT VERGİ DAİRESİ	EVD0	31.024	25.226	2.599	3.199	5.798	941	369	1.327	1.232	2	0	0	0	0	32	1.149	2	1.393

**31.ARALIK.2006 TARİHİ İTİBARIYLA VERGİ DAİRESİ BAZINDA FAAL MÜKELLEFLER SAYILARI**

VOKODU	VD/MAL MÜDÜRLÜĞÜ ADI	DURUM	TOPLAM MÜKELLEFLER	POTANSİYEL MÜKELLEFLER	FAAL MÜKEL.	TERK MÜKEL.	FAAL + TERK (TOPLAM TARH DOSYASI)	GELİR VERGİSİ	KURUM. VERGİSİ	KDV	GELİR STOPAJ	KURUM STOPAJ	GÖTÜRÜ TIC.KAZ	GÖTÜRÜ S. MES.	GÖTÜRÜ ÜCRET	GÖTÜRÜ KDV	GMSİ	BASIT USUL	DİĞER ÜCRET	DİĞER VERGİLER
	AĞRI		152.926	130.334	11.187	11.405	22.592	4.556	1.025	5.286	4.094	99	23	3	0	17	111	4.876	2	5.147
05101	GÖYÜCEK MALMÜDÜRLÜĞÜ	Say:2000i	5.722	4.689	479	554	1.033	182	12	199	202	0	2	0	0	1	49	172	0	189
05106	HAMAMÖZÜ MALMÜDÜRLÜĞÜ	Say:2000i	1.782	1.389	149	244	393	37	2	46	51	0	0	0	0	0	20	71	3	44
05260	AMASYA VERGİ DAİRESİ	Verlop	91.620	78.205	5.993	7.422	13.415	2.569	592	3.066	3.325	1	0	0	0	0	890	1.527	46	3.178
05261	MEZİFON VERGİ DAİRESİ	Verlop	49.035	39.107	3.659	6.269	9.928	1.513	280	1.731	1.816	0	0	0	0	0	332	1.256	25	1.774
05262	GÜMÜŞHACIKÖY VERGİ DAİRESİ	EVD0	22.567	19.114	1.332	2.121	3.453	433	48	460	527	4	0	0	0	0	252	453	25	513
05263	TASOVA VERGİ DAİRESİ	EVD0	20.906	17.196	1.570	2.140	3.710	517	47	570	519	0	0	0	0	0	307	625	0	562
05264	SULUOVA VERGİ DAİRESİ	EVD0	26.288	20.487	2.212	3.589	5.801	1.012	174	1.160	1.167	0	0	0	0	0	239	644	2	1.124
	AMASYA		217.920	180.187	15.394	22.339	37.733	6.263	1.155	7.232	7.607	5	2	0	0	1	2.029	4.748	101	7.384
06102	AYAS MALMÜDÜRLÜĞÜ	Say:2000i	4.318	2.430	921	967	1.888	402	63	396	342	0	0	0	0	2	47	339	0	357
06103	BALA MALMÜDÜRLÜĞÜ	Say:2000i	6.561	4.075	947	1.539	2.486	579	67	632	356	1	0	0	0	0	30	226	0	604
06106	CAMİLİDEPE MALMÜDÜRLÜĞÜ	Say:2000i	2.565	1.808	346	411	757	97	27	114	87	0	0	0	0	0	49	143	0	110
06110	GÜJÜL MALMÜDÜRLÜĞÜ	Say:2000i	3.474	2.436	391	647	1.038	108	38	148	130	0	0	0	0	0	41	178	0	141
06112	KALECK MALMÜDÜRLÜĞÜ	Say:2000i	5.389	4.183	460	746	1.206	185	68	239	252	0	0	0	0	0	23	143	0	200
06115	KIZILCAHAMAM MALMÜDÜRLÜĞÜ	Say:2000i	15.647	12.731	1.149	1.767	2.916	494	111	590	507	5	1	0	0	0	144	299	0	587
06117	NALLUHAN MALMÜDÜRLÜĞÜ	Say:2000i	11.554	8.301	1.207	2.046	3.253	629	106	645	696	2	0	0	0	0	109	268	1	656
06124	KAZAN MALMÜDÜRLÜĞÜ	Say:2000i	13.284	9.769	1.779	1.736	3.515	789	421	1.164	902	0	0	0	0	1	142	277	5	1.191
06125	AKYURT MALMÜDÜRLÜĞÜ	Say:2000i	7.162	5.188	961	1.013	1.974	396	172	545	542	0	0	0	0	0	82	193	53	557
06127	EYREN MALMÜDÜRLÜĞÜ	Say:2000i	1.649	1.381	99	169	268	32	6	40	46	0	0	0	0	0	14	35	0	42
06205	POLATLI VERGİ DAİRESİ	Verlop	105.874	66.083	7.102	32.889	39.791	3.339	761	3.908	3.745	0	0	0	0	0	1.104	1.607	39	3.790
06207	SERFLİKÖÇHİSAR VERGİ DAİRESİ	EVD0	28.706	22.939	2.358	3.409	5.767	922	249	1.169	1.197	0	0	0	0	0	345	705	0	1.201
06209	BEYPAZARI VERGİ DAİRESİ	EVD0	35.799	29.208	2.783	3.808	6.591	1.156	268	1.299	1.360	16	0	0	0	0	303	884	56	1.369
06211	ÇUBUK VERGİ DAİRESİ	Verlop	37.338	28.831	3.925	4.582	8.507	2.017	351	2.311	2.375	1	0	0	0	0	503	800	88	2.371
06213	HAYMANA VERGİ DAİRESİ	EVD0	18.237	14.333	1.625	2.279	3.904	925	119	1.051	919	1	0	0	0	0	85	396	0	1.068
06215	ELMADAĞ VERGİ DAİRESİ	EVD0	17.950	13.152	1.905	2.893	4.798	739	214	908	995	1	0	0	0	0	276	379	146	961
06252	VERASET ve HARÇLAR VERGİ DAİRESİ	EVD0	21.987	21.986	0	1	1	0	0	0	0	0	0	0	0	0	0	0	0	0
06253	KAVAKLİDEPE VERGİ DAİRESİ	Verlop	104.339	70.145	9.592	24.602	34.194	2.830	3.710	6.030	6.024	1	0	0	0	0	2.517	45	1	6.985
06254	MAL TEPE VERGİ DAİRESİ	Verlop	200.693	146.599	18.597	35.497	54.094	4.640	4.503	8.360	8.627	3	0	0	0	0	8.312	275	6	9.319



**31.ARALIK.2006 TARİHİ İTİBARIYLA VERGİ DAİRESİ BAZINDA FAAL MÜKELLEFLER SAYILARI**

VOKODU	VD/MAL MÜDÜRLÜĞÜ ADI	DURUM	TOPLAM MÜKELLEFLER	POTANSİYEL MÜKELLEFLER	FAAL MÜKEL.	TERK MÜKEL.	FAAL + TERK (TOPLAM TARH DOSYASI)	GELİR VERGİSİ	KURUM. VERGİSİ	KOV	GELİR STOPAJ	KURUM STOPAJ	GÖTÜRÜ TIC.KAZ	GÖTÜRÜ S. MES.	GÖTÜRÜ ÜCRET	GÖTÜRÜ KOV	GMSİ	BASIT USUL	DİĞER ÜCRET	DİĞER VERGİLER
06255	YENİMAHALLE VERGİ DAİRESİ	Vedop	219.387	156.822	18.772	41.793	60.565	7.262	2.905	9.908	9.474	0	0	0	0	1	6.195	1.796	62	10.127
06257	ÇANKAYA VERGİ DAİRESİ	Vedop	243.028	161.118	12.217	69.693	81.910	5.185	4.989	9.697	10.126	0	0	0	0	0	9.959	52	0	10.744
06258	KIZILBAY VERGİ DAİRESİ	Vedop	226.406	157.747	8.216	60.443	68.659	3.550	3.553	6.919	7.192	6	0	0	0	0	2.48	196	4	7.455
06259	MİTHATPAŞA VERGİ DAİRESİ	Vedop	201.416	139.217	9.822	52.377	62.199	4.792	3.476	7.744	8.309	0	0	0	0	0	5.08	55	0	8.653
06260	ULLUS VERGİ DAİRESİ	Vedop	148.746	104.165	8.252	36.329	44.581	4.551	2.337	6.666	6.717	0	0	0	0	0	4.36	377	1	7.065
06261	YILDIZIMBAYAZIT VERGİ DAİRESİ	Vedop	196.563	84.228	12.770	99.565	112.335	4.862	1.363	6.030	5.519	0	0	0	0	1	4.532	1.603	53	6.106
06262	ŞEŞMENLER VERGİ DAİRESİ	Vedop	186.621	89.811	20.771	76.039	96.810	4.420	5.539	9.076	9.040	3	0	0	0	0	9.522	638	15	10.133
06263	ULLUSTE VERGİ DAİRESİ	Vedop	104.587	44.588	4.723	55.276	59.999	2.796	824	3.558	3.481	0	0	0	0	0	424	477	16	3.646
06264	DIKİMEVİ VERGİ DAİRESİ	Vedop	198.932	136.849	18.222	43.861	62.063	7.100	2.255	9.052	8.524	0	0	0	0	0	6.112	2.119	51	9.309
06265	DOĞANBEY VERGİ DAİRESİ	Vedop	131.358	82.053	1.180	48.125	49.305	546	375	867	892	0	0	0	0	0	124	17	0	960
06266	YEĞENBEY VERGİ DAİRESİ	EvDOL Mutop	336.569	336.568	0	1	1	0	0	0	0	0	0	0	0	0	0	0	0	0
06268	HİTTİ VERGİ DAİRESİ	Vedop	70.676	41.764	10.039	18.873	28.912	2.042	3.073	4.706	4.828	1	0	0	0	0	4.496	60	1	5.016
06269	YAHYA GALIP VERGİ DAİRESİ	Vedop	68.531	44.911	7.759	15.861	23.620	3.775	1.545	5.200	5.003	0	0	0	0	0	1.418	781	20	5.368
06270	M.KARAGÜZEL VERGİ DAİRESİ	Vedop	47.756	21.831	8.460	17.465	25.925	5.170	1.409	6.457	6.292	0	0	0	0	0	569	993	25	6.629
06271	OSTİM VERGİ DAİRESİ	Vedop	111.032	72.519	21.914	16.599	38.513	7.543	8.530	15.570	15.812	11	0	0	0	0	4.329	614	16	16.611
06272	GÜLBASI VERGİ DAİRESİ	Vedop	39.049	30.145	4.278	4.626	8.904	1.964	806	2.717	2.815	11	2	0	0	1	987	297	19	2.816
06273	SINÇAN VERGİ DAİRESİ	Vedop	193.198	164.687	11.685	16.826	28.511	6.084	2.204	8.126	8.403	2	0	0	0	0	1.607	1.167	45	8.481
06274	DISKAPI VERGİ DAİRESİ	Vedop	78.658	52.214	12.570	13.874	26.444	5.067	1.886	6.675	6.490	0	0	0	0	0	3.739	1.443	16	6.960
06275	ETİMESGUT VERGİ DAİRESİ	Vedop	56.673	43.064	9.126	4.483	13.609	4.221	1.750	5.794	5.892	1	0	0	0	0	2.340	379	6	6.085
06276	BAŞKENT VERGİ DAİRESİ	Vedop	80.883	34.914	28.523	17.446	45.969	6.542	6.984	12.066	12.343	0	0	0	0	0	12.857	1.158	23	13.167
06277	ÇUMHURİYET VERGİ DAİRESİ	Vedop	47.189	27.586	10.448	9.155	19.603	2.667	2.556	4.726	4.685	3	0	0	0	0	4.264	445	7	5.352
06278	KEÇİÖREN VERGİ DAİRESİ	Vedop	40.355	22.814	11.738	5.803	17.541	4.925	1.138	5.888	5.580	0	0	0	0	0	3.706	1.648	34	6.037
	ANKARA		3.670.139	2.517.193	307.632	845.314	1.152.946	115.343	70.751	176.992	176.519	69	3	0	0	6	83.498	23.507	809	188.259
07101	AKSEKİ MALİ MÜDÜRLÜĞÜ	Sey2000i	6.980	5.683	621	676	1.297	262	54	292	159	11	6	0	0	7	10	210	7	258
07104	FINKE MALİ MÜDÜRLÜĞÜ	100PC-İnternetM	26.192	19.563	3.293	3.336	6.659	1.665	181	1.749	1.788	23	0	0	0	0	185	987	3	1.675
07105	GAZİPAŞA MALİ MÜDÜRLÜĞÜ	100PC-İnternetM	25.698	20.873	2.449	2.376	4.825	1.101	154	1.256	889	9	0	0	0	0	93	877	14	1.164
07106	GÜNDOĞULUS MALİ MÜDÜRLÜĞÜ	Sey2000i	4.626	3.445	369	812	1.181	94	15	113	76	12	0	0	0	0	24	207	1	88
07107	KAS MALİ MÜDÜRLÜĞÜ	100PC-İnternetM	25.149	18.819	3.423	2.907	6.330	1.568	472	1.975	1.945	38	0	0	0	0	201	872	5	1.951

**31.ARALIK.2006 TARİHİ İTİBARIYLA VERGİ DAİRESİ BAZINDA FAAL MÜKELLEFLER SAYILARI**

VOKODU	VD/MAL MÜDÜRLÜĞÜ ADI	DURUM	TOPLAM MÜKELLEFLER	POTANSİYEL MÜKELLEFLER	FAAL MÜKEL.	TERK MÜKEL.	FAAL + TERK (TOPLAM TARH DOSYASI)	GELİR VERGİSİ	KURUM. VERGİSİ	KDV	GELİR STOPAJ	KURUM STOPAJ	GÖTÜRÜ TIC.KAZ	GÖTÜRÜ S. MİS.	GÖTÜRÜ ÜCRET	GÖTÜRÜ KDV	GMSİ	BASİT USUL	DİĞER ÜCRET	DİĞER VERGİLER
07108	KORKUTELİ MALMÜDÜRLÜĞÜ	100PC-İnternetM	26.750	21.478	2.810	2.462	5.272	1.629	150	1.641	1.297		6	0	0	0	18	781	11	1.440
07112	DEMİRE MALMÜDÜRLÜĞÜ	Sey2000i	13.546	10.803	1.519	1.224	2.743	694	121	796	817		5	0	0	0	126	447	0	797
07113	İBRADİ MALMÜDÜRLÜĞÜ	Sey2000i	1.745	1.442	138	165	303	59	12	69	39		6	0	0	0	0	57	0	67
07201	ALANYA VERGİ DAİRESİ	Vedop	168.894	128.384	22.127	18.383	40.510	9.844	3.646	13.052	13.548		283	0	0	0	2.559	4.924	146	13.793
07202	SERİK VERGİ DAİRESİ	Vedop	64.804	49.223	7.667	7.894	15.581	3.096	662	3.537	3.921		32	0	0	0	840	2.407	45	3.723
07203	MANAVGAT VERGİ DAİRESİ	Vedop	110.875	82.581	15.548	12.746	28.294	7.688	2.012	9.490	9.898		85	0	0	0	1.186	3.665	23	9.879
07204	ELMALI VERGİ DAİRESİ	EVD0	27.771	23.100	2.622	2.049	4.671	1.172	89	1.211	1.310		5	0	0	0	211	890	31	1.168
07205	KEMİR VERGİ DAİRESİ	Vedop	33.743	22.115	4.594	6.734	11.628	2.466	933	3.369	3.597		0	0	0	0	475	612	17	3.495
07206	KUMLUCA VERGİ DAİRESİ	EVD0	34.226	26.423	3.977	3.826	7.803	1.763	391	2.077	2.244		29	0	0	0	385	1.126	8	2.115
07251	ÜÇKAPILAR VERGİ DAİRESİ	Vedop	121.096	51.582	24.629	44.985	69.514	14.159	4	13.597	14.923		0	0	0	0	2	4.966	3.449	14.232
07252	KALEKAPİ VERGİ DAİRESİ	Vedop	324.782	263.347	14.584	26.851	41.435	7.448	0	7.127	8.038		0	0	0	0	4.086	1.877	79	7.484
07253	MURATPAŞA VERGİ DAİRESİ	EVD0- Mıtap	47.138	47.138	0	0	0	0	0	0	0		0	0	0	0	0	0	0	0
07254	DÜDEN VERGİ DAİRESİ	Vedop	106.886	57.462	18.382	31.042	49.424	9.909	3	9.632	10.251		2	1	0	0	2.395	4.917	244	9.936
07255	ANTALYA KURUMLAR VERGİ DAİRESİ	Vedop	59.737	38.082	16.589	5.066	21.655	0	16.588	15.387	16.514		23	0	0	0	0	0	0	17.802
	ANTALYA		1.230.638	911.543	145.661	173.434	319.095	64.617	25.487	86.370	91.254		569	7	0	11	17.780	28.305	910	91.067
08101	AFDANILIC MALMÜDÜRLÜĞÜ	Sey2000i	7.368	5.951	494	923	1.417	245	9	247	138		0	0	0	0	0	192	1	221
08102	ARHAVİ MALMÜDÜRLÜĞÜ	Sey2000i	13.197	10.427	1.232	1.538	2.770	667	136	688	420		23	0	0	0	56	288	0	674
08103	BORÇKA MALMÜDÜRLÜĞÜ	Sey2000i	16.407	13.397	1.434	1.576	3.010	782	120	943	427		3	5	0	4	11	331	0	892
08105	SAVŞAT MALMÜDÜRLÜĞÜ	Sey2000i	13.874	11.899	768	1.207	1.975	335	37	378	238		0	0	0	0	39	276	2	353
08106	YUSUFELİ MALMÜDÜRLÜĞÜ	Sey2000i	13.310	11.053	1.003	1.254	2.257	275	34	315	238		4	0	0	3	103	526	0	295
08107	MURĞUL MALMÜDÜRLÜĞÜ	Sey2000i	4.590	3.568	348	674	1.022	189	26	213	211		2	0	0	0	21	84	0	187
08260	ARTVİN VERGİ DAİRESİ	Vedop	28.711	23.876	2.207	2.628	4.835	916	116	1.024	1.101		10	0	0	0	608	384	16	1.067
08261	HOPA VERGİ DAİRESİ	EVD0	23.148	17.918	2.241	2.989	5.230	1.110	317	1.416	1.195		2	0	0	0	167	510	3	1.476
	ARTVİN		120.605	98.089	9.727	12.789	22.516	4.519	795	5.224	3.968		44	5	0	7	1.005	2.591	22	5.165
09101	BZDOĞAN MALMÜDÜRLÜĞÜ	Sey2000i	15.224	11.391	1.713	2.120	3.833	512	52	561	493		10	0	0	0	153	887	15	464
09104	KARACASU MALMÜDÜRLÜĞÜ	Sey2000i	14.241	11.264	1.310	1.667	2.977	348	35	386	418		1	0	0	0	102	707	24	343
09105	KOCARLI MALMÜDÜRLÜĞÜ	100PC-İnternetM	13.460	9.446	1.316	2.698	4.014	220	42	272	256		0	0	0	2	113	869	15	265
09107	KUYUCAK MALMÜDÜRLÜĞÜ	Sey2000i	17.940	14.269	1.542	2.129	3.671	511	138	654	638		50	0	0	0	146	633	8	657

**31.ARALIK.2006 TARİHİ İTİBARIYLA VERGİ DAİRESİ BAZINDA FAAL MÜKELLEFLER SAYILARI**

VKODU	VD/MAL MÜDÜRLÜĞÜ ADI	DURUM	TOPLAM MÜKELLEFLER	POTANSİYEL MÜKELLEFLER	FAAL MÜKEL.	TERK MÜKEL.	FAAL + TERK (TOPLAM TARH DOSYASI)	GELİR VERGİSİ	KURUM. VERGİSİ	KOV	GELİR STOPAJ	KURUM STOPAJ	GÖTÜRÜ TIC.KAZ	GÖTÜRÜ S. MES.	GÖTÜRÜ ÜCRET	GÖTÜRÜ KOV	GMSİ	BASIT USUL	DİĞER ÜCRET	DİĞER VERGİLER
09110	SULTANHISAR MALMÜDÜRLÜĞÜ	Say(2000)	11.139	8.257	1.145	1.737	2.882	381	72	433	473	1	0	0	0	0	87	499	18	425
09111	YENİPAZAR MALMÜDÜRLÜĞÜ	Say(2000)	10.082	7.337	1.057	1.688	2.745	261	27	257	227	0	1	2	0	0	246	414	41	258
09112	BUHARKENT MALMÜDÜRLÜĞÜ	Say(2000)	9.552	7.510	894	1.148	2.042	271	32	296	333	0	0	0	0	0	216	314	18	298
09113	İNÇİLİOVA MALMÜDÜRLÜĞÜ	100PC-İnternetM	22.635	15.478	2.790	4.367	7.157	959	89	979	948	7	0	0	0	0	200	1.372	41	993
09114	KARPUZLU MALMÜDÜRLÜĞÜ	Say(2000)	5.343	4.112	703	528	1.231	173	32	208	218	0	0	0	0	0	32	424	19	207
09115	KÖŞK MALMÜDÜRLÜĞÜ	Say(2000)	10.376	7.060	1.689	1.627	3.316	462	74	529	603	2	0	0	0	6	158	811	36	523
09501	EFELELER VERGİ DAİRESİ	Vedop	110.935	83.882	10.004	17.049	27.053	3.125	731	3.720	4.120	0	0	0	0	0	2.873	2.508	234	4.007
09560	NAZILLI VERGİ DAİRESİ	Vedop	119.642	96.860	9.222	13.560	22.782	3.358	735	3.994	4.409	0	0	0	0	0	1.860	2.644	134	4.259
09561	SÖKE VERGİ DAİRESİ	Vedop	85.076	63.564	7.784	13.728	21.512	2.609	752	3.104	3.377	3	0	0	0	0	1.597	2.307	159	3.359
09562	ÇİNE VERGİ DAİRESİ	Vedop	32.496	22.860	3.378	6.258	9.636	1.299	211	1.437	1.525	0	0	0	0	0	221	1.428	69	1.577
09563	GERMENÇİK VERGİ DAİRESİ	EVD0	25.829	19.329	2.603	3.897	6.500	792	99	873	959	0	0	0	0	0	445	1.093	64	908
09565	KUŞADASI VERGİ DAİRESİ	Vedop	71.265	51.446	8.210	11.609	19.819	3.499	1.432	4.662	5.245	0	0	0	0	0	1.200	1.333	132	5.023
09580	GÜZELHISAR VERGİ DAİRESİ	Vedop	89.506	63.815	6.731	18.960	25.691	2.466	701	3.012	3.323	0	0	0	0	0	1.019	1.902	190	3.271
09581	DİDİM VERGİ DAİRESİ	EVD0	36.206	26.159	4.567	5.480	10.047	2.448	647	3.055	3.386	1	0	0	0	0	381	616	27	3.112
	AYDIN		700.947	524.039	66.658	110.250	176.908	23.694	5.901	28.432	30.951	75	1	2	0	11	11.049	20.761	1.244	29.949
10102	BALYA MALMÜDÜRLÜĞÜ	Say(2000)	8.873	7.354	587	932	1.519	109	6	145	160	0	0	0	0	0	56	353	5	82
10110	HAVRAN MALMÜDÜRLÜĞÜ	Say(2000)	11.995	9.055	1.462	1.478	2.940	586	69	606	609	12	1	0	0	1	10	733	3	466
10111	İVRİNDİ MALMÜDÜRLÜĞÜ	Say(2000)	16.232	12.569	1.804	1.859	3.663	535	34	546	490	1	1	0	0	2	117	1.002	2	454
10112	KEPİLİT MALMÜDÜRLÜĞÜ	Say(2000)	13.211	10.585	1.171	1.455	2.626	313	48	344	338	17	0	0	0	0	106	603	35	313
10113	MANYAS MALMÜDÜRLÜĞÜ	Say(2000)	12.902	9.844	1.624	1.434	3.058	465	46	535	545	4	0	0	0	0	136	816	8	461
10114	SAVASTIPE MALMÜDÜRLÜĞÜ	Say(2000)	12.887	11.015	825	1.047	1.872	304	20	308	270	6	1	2	0	3	11	412	26	259
10117	MARMAPA MALMÜDÜRLÜĞÜ	Say(2000)	5.915	3.083	1.362	1.470	2.832	605	65	659	791	4	1	0	0	1	10	525	1	642
10118	GÖMEC MALMÜDÜRLÜĞÜ	Say(2000)	4.483	2.897	766	820	1.586	314	34	316	347	0	0	0	0	0	45	301	6	309
10201	KARESİ VERGİ DAİRESİ	Vedop	120.735	99.649	8.935	12.151	21.086	3.086	535	3.422	3.616	0	0	0	0	0	2.043	2.832	98	3.658
10260	AYVALIK VERGİ DAİRESİ	Vedop	47.742	35.684	5.069	6.989	12.058	2.679	275	2.751	2.925	0	0	0	0	0	746	996	55	2.869
10261	BANDIRMA VERGİ DAİRESİ	Vedop	105.687	82.709	9.217	13.761	22.978	4.014	855	4.604	4.793	0	0	1	0	1	1.947	1.906	63	4.900
10262	BURHANİYE VERGİ DAİRESİ	Vedop	34.085	26.217	3.571	4.297	7.868	1.464	295	1.608	1.733	13	0	0	0	0	541	1.011	67	1.641
10263	EDREMIT VERGİ DAİRESİ	Vedop	95.511	75.894	8.485	11.132	19.617	3.644	649	4.065	4.541	17	0	0	0	0	1.190	2.312	82	4.336

**31.ARALIK.2006 TARİHİ İTİBARIYLA VERGİ DAİRESİ BAZINDA FAAL MÜKELLEF SAYILARI**

VOKODU	VD/MAL MÜDÜRLÜĞÜ ADI	DURUM	TOPLAM MÜKELLEF	POTANSİYEL MÜKELLEF	FAAL MÜKEL.	TERK MÜKEL.	FAAL + TERK (TOPLAM TARH DOSYASI)	GELİR VERGİSİ	KURUM. VERGİSİ	KOV	GELİR STOPAJ	KURUM STOPAJ	GÖTÜRÜ TIC.KAZ	GÖTÜRÜ S. MES.	GÖTÜRÜ ÜCRET	GÖTÜRÜ KDV	GMSİ	BASIT USUL	DİĞER ÜCRET	DİĞER VERGİLER
10264	GÖNEN VERGİ DAİRESİ	Vedop	61.696	50.543	5.142	6.011	11.153	1.731	360	2.023	2.240	35	0	0	0	0	771	1.872	40	2.205
10265	SUSURLUK VERGİ DAİRESİ	EVD0	30.331	23.839	2.684	3.808	6.492	957	123	1.035	1.149	7	0	0	0	0	531	868	20	1.078
10266	ERDEK VERGİ DAİRESİ	EVD0	23.355	16.838	3.031	3.486	6.517	1.514	104	1.195	1.276	0	1	0	0	0	369	732	13	1.248
10267	BIGADİCİ VERGİ DAİRESİ	EVD0	32.238	26.795	2.504	2.939	5.443	902	114	994	995	2	0	0	0	0	445	889	32	1.000
10268	SINDIRGI VERGİ DAİRESİ	EVD0	27.222	22.826	1.920	2.476	4.396	703	56	794	799	24	0	0	0	0	154	892	27	760
10269	DURSUNBEY VERGİ DAİRESİ	EVD0	28.110	22.715	2.205	3.190	5.395	773	87	877	896	2	0	0	0	0	217	989	47	871
10280	KURTDERELİ VERGİ DAİRESİ	Vedop	125.859	96.870	12.104	16.885	28.989	4.734	1.228	5.566	6.092	0	0	0	0	0	2.567	2.870	101	6.113
	BALKESİR		819.069	646.981	74.468	97.620	172.088	29.432	5.003	32.393	34.605	144	5	3	0	8	12.012	22.914	731	33.665
11102	GÜLPAZARI MALMÜDÜRLÜĞÜ	Say2000i	9.624	8.189	552	883	1.435	256	21	257	182	0	0	0	0	0	54	179	2	241
11103	OSMANLI MALMÜDÜRLÜĞÜ	Say2000i	11.849	9.712	999	1.138	2.137	403	32	417	326	1	0	0	0	0	104	358	0	372
11104	PAZARYERİ MALMÜDÜRLÜĞÜ	Say2000i	8.316	6.667	610	1.039	1.649	322	41	340	355	0	1	1	0	2	11	181	0	308
11105	SÖĞÜT MALMÜDÜRLÜĞÜ	Say2000i	11.677	9.431	1.104	1.142	2.246	493	139	626	493	2	0	0	0	0	153	222	0	626
11106	YENİPAZAR MALMÜDÜRLÜĞÜ	Say2000i	2.677	2.310	145	222	367	80	3	71	47	3	2	0	0	1	2	49	1	63
11107	İNİŞAR MALMÜDÜRLÜĞÜ	Say2000i	1.725	1.466	97	162	259	48	7	43	42	0	0	0	0	0	1	27	0	41
11260	BİLECK VERGİ DAİRESİ	Vedop	43.667	37.019	3.017	3.631	6.648	1.344	275	1.625	1.700	9	0	0	0	0	743	414	19	1.639
11261	BOZÖK VERGİ DAİRESİ	Vedop	40.643	33.329	3.604	3.710	7.314	1.761	322	2.064	2.154	6	0	0	0	0	661	622	41	2.141
	BİLECK		130.178	108.123	10.128	11.327	22.055	4.707	841	5.443	5.299	21	3	1	0	3	1.729	2.052	63	5.431
12101	GENÇ MALMÜDÜRLÜĞÜ	Say2000i	8.710	6.983	684	1.043	1.727	198	69	260	120	2	1	0	0	3	1	384	0	95
12102	KARLIOVA MALMÜDÜRLÜĞÜ	Say2000i	7.733	6.747	419	567	986	160	31	155	92	4	0	1	0	2	1	217	0	151
12103	KIĞI MALMÜDÜRLÜĞÜ	Say2000i	2.937	2.615	146	176	322	58	9	72	55	1	1	0	0	1	1	64	0	64
12104	SOLHAN MALMÜDÜRLÜĞÜ	Say2000i	7.128	5.746	551	631	1.382	203	33	243	252	1	1	0	0	1	0	266	0	196
12105	ADAKLI MALMÜDÜRLÜĞÜ	Say2000i	3.430	3.157	122	151	273	31	3	41	17	0	0	0	0	0	0	78	0	31
12106	YAYLADERE MALMÜDÜRLÜĞÜ	Say2000i	692	647	23	22	45	4	1	7	9	0	0	0	0	0	0	12	0	3
12107	YEDİSU MALMÜDÜRLÜĞÜ	Say2000i	811	705	46	60	106	8	3	15	6	0	1	0	0	0	0	30	0	9
12260	BİNGÖL VERGİ DAİRESİ	Vedop	53.830	43.648	4.063	6.099	10.182	1.215	724	1.909	1.631	3	0	0	0	0	521	1.336	68	1.946
	BİNGÖL		85.271	70.248	6.074	8.949	15.023	1.877	873	2.702	2.182	11	4	1	0	7	524	2.387	68	2.495
13101	AĞIÇVAZ MALMÜDÜRLÜĞÜ	Say2000i	9.437	8.077	613	747	1.360	292	20	286	35	0	0	0	0	0	0	273	7	272
13102	AHLAT MALMÜDÜRLÜĞÜ	Say2000i	9.608	7.655	833	1.120	1.953	389	42	421	320	0	0	0	0	1	0	369	0	407

**31.ARALIK.2006 TARİHİ İTİBARIYLA VERGİ DAİRESİ BAZINDA FAAL MÜKELLEFLER SAYILARI**

VOKODU	VD/MAL MÜDÜRLÜĞÜ ADI	DURUM	TOPLAM MÜKELLEFLER	POTANSİYEL MÜKELLEFLER	FAAL MÜKEL.	TERK MÜKEL.	FAAL + TERK (TOPLAM TARH DOSYASI)	GELİR VERGİSİ	KURUM. VERGİSİ	KDV	GELİR STOPAJ	KURUM STOPAJ	GÖTÜRÜ TIC.KAZ	GÖTÜRÜ S. MES.	GÖTÜRÜ ÜCRET	GÖTÜRÜ KDV	GMSİ	BASİT USUL	DİĞER ÜCRET	DİĞER VERGİLER
13103	HIZAN MALMÜDÜRLÜĞÜ	Sey2000i	8.603	7.418	526	659	1.185	136	25	148	56	0	0	0	0	0	3	340	0	117
13104	MULTI MALMÜDÜRLÜĞÜ	Sey2000i	7.201	6.578	210	413	623	48	13	65	30	1	0	0	0	0	5	129	0	51
13106	GÜROYMAK MALMÜDÜRLÜĞÜ	Sey2000i	11.099	8.798	1.043	1.258	2.301	491	46	544	131	3	0	0	0	0	7	452	2	535
13260	BİTLİS VERGİ DAİRESİ	Vedop	27.774	23.513	1.814	2.447	4.261	648	166	832	772	1	0	0	0	0	45	803	30	854
13261	TATVAN VERGİ DAİRESİ	E'000	26.779	21.767	2.345	2.667	5.012	982	348	1.363	1.268	4	0	0	0	0	66	788	11	1.353
	BİTLİS		100.501	83.806	7.384	9.311	16.695	2.986	660	3.659	2.612	9	0	0	0	2	126	3.154	50	3.589
14104	GÖYNÜK MALMÜDÜRLÜĞÜ	Sey2000i	8.598	6.785	745	1.068	1.813	429	66	475	402	0	0	0	0	0	59	151	0	409
14105	KIBRISCK MALMÜDÜRLÜĞÜ	Sey2000i	3.014	2.352	278	384	622	176	8	194	22	0	0	0	0	0	3	67	0	169
14106	MENGEN MALMÜDÜRLÜĞÜ	Sey2000i	9.829	8.315	752	762	1.514	308	44	392	170	1	0	0	0	0	63	249	0	334
14107	MİLDİRNI MALMÜDÜRLÜĞÜ	Sey2000i	11.968	8.925	891	2.152	3.043	534	92	603	419	6	0	0	0	0	8	161	0	616
14108	SEBEN MALMÜDÜRLÜĞÜ	Sey2000i	4.774	4.056	307	409	716	137	15	157	69	0	0	0	0	0	4	115	0	100
14113	DOĞTIVAN MALMÜDÜRLÜĞÜ	Sey2000i	5.298	4.338	402	558	960	187	35	174	103	1	0	0	0	1	2	137	0	126
14114	YENİÇAĞA MALMÜDÜRLÜĞÜ	Sey2000i	5.993	4.277	715	1.001	1.716	395	124	514	202	23	0	4	0	2	14	106	0	475
14260	BOLU VERGİ DAİRESİ	Vedop	110.427	92.082	8.457	9.888	18.345	4.367	989	5.170	5.236	1	0	0	0	0	1.643	860	21	5.378
14262	GEREDE VERGİ DAİRESİ	E'000	19.683	15.002	1.990	2.691	4.681	802	182	958	1.010	0	0	0	0	0	294	548	19	1.036
	BOLU		179.584	146.134	14.537	18.913	33.450	7.335	1.555	8.637	7.633	32	0	4	0	3	2.090	2.394	40	8.643
15101	AĞASUN MALMÜDÜRLÜĞÜ	Sey2000i	6.871	5.867	450	554	1.004	211	18	216	168	0	0	0	0	0	17	150	0	159
15103	GÖLHİSAR MALMÜDÜRLÜĞÜ	Sey2000i	14.171	11.152	1.363	1.656	3.019	613	51	579	603	0	0	0	0	0	97	496	26	546
15104	TEFENNİ MALMÜDÜRLÜĞÜ	Sey2000i	8.077	6.912	549	616	1.165	213	68	249	226	0	1	0	0	2	6	187	0	196
15105	YESİLOVA MALMÜDÜRLÜĞÜ	Sey2000i	11.219	9.204	962	1.053	2.015	282	45	355	263	0	1	0	0	1	1	491	16	243
15106	KARAVANLI MALMÜDÜRLÜĞÜ	Sey2000i	6.449	5.402	517	530	1.047	231	44	282	134	12	0	0	0	0	7	165	0	216
15107	KEİMER MALMÜDÜRLÜĞÜ	Sey2000i	2.993	2.433	272	288	560	65	16	87	88	0	0	0	0	0	3	159	1	75
15108	ALTINYAYLA MALMÜDÜRLÜĞÜ	Sey2000i	5.156	4.212	413	531	944	168	17	170	124	11	0	0	0	0	20	192	0	167
15109	CAVDIR MALMÜDÜRLÜĞÜ	Sey2000i	8.899	7.131	830	938	1.768	277	19	313	212	6	0	0	0	1	15	417	13	291
15110	ÇELTİKÇİ MALMÜDÜRLÜĞÜ	Sey2000i	3.843	3.248	267	328	595	98	16	109	114	1	0	0	0	0	2	121	1	82
15260	BURDUR VERGİ DAİRESİ	Vedop	74.655	61.214	6.429	7.012	13.441	2.617	530	3.033	3.532	0	0	0	0	0	1.105	1.436	76	3.298
15261	BUCAK VERGİ DAİRESİ	E'000	40.994	31.940	4.556	4.498	9.054	2.476	492	2.774	2.850	2	1	0	0	0	95	1.184	20	2.899
	BURDUR		183.327	148.715	16.608	18.004	34.612	7.241	1.316	8.167	8.284	32	3	0	0	4	1.368	4.998	153	8.112

**31.ARALIK.2006 TARİHİ İTİBARIYLA VERGİ DAİRESİ BAZINDA FAAL MÜKELLEFLER SAYILARI**

VOKODU	VD/MAL MÜDÜRLÜĞÜ ADI	DURUM	TOPLAM MÜKELLEFLER	POTANSİYEL MÜKELLEFLER	FAAL MÜKEL.	TERK MÜKEL.	FAAL + TERK (TOPLAM TARH DOSYASI)	GELİR VERGİSİ	KURUM. VERGİSİ	KOV	GELİR STOPAJ	KURUM STOPAJ	GÖTÜRÜ TIC.KAZ	GÖTÜRÜ S. MES.	GÖTÜRÜ ÜCRET	GÖTÜRÜ KDV	GMSİ	BASIT USUL	DİĞER ÜCRET	DİĞER VERGİLER	
16105	KELES MALMÜDÜRLÜĞÜ	Sey2000i	6.862	5.475	561	806	1.387	195	20	231	237		0	0	0	0	88	247	0	192	
16108	OPHANELİ MALMÜDÜRLÜĞÜ	Sey2000i	11.736	9.583	869	1.284	2.153	342	43	389	365		0	0	0	0	100	325	0	360	
16111	HARMANCIK MALMÜDÜRLÜĞÜ	Sey2000i	3.795	2.952	345	498	843	188	17	175	195		0	0	0	0	6	104	0	76	
16112	BUYÜKORHAN MALMÜDÜRLÜĞÜ	Sey2000i	5.315	4.299	405	611	1.016	130	12	145	96		2	1	0	6	19	211	0	114	
16201	GEVİK VERGİ DAİRESİ	Vedop	72.013	57.970	6.186	7.857	14.043	3.340	631	3.591	3.930		6	0	0	0	822	865	61	3.879	
16202	İNEGÖL VERGİ DAİRESİ	Vedop	118.911	92.534	11.391	14.986	26.377	5.414	1.023	6.261	6.555		0	0	0	0	1.847	2.537	33	6.580	
16203	KARACABEY VERGİ DAİRESİ	Vedop	49.997	39.557	4.599	5.841	10.440	2.013	316	2.403	2.536		0	0	0	0	487	1.339	6	2.342	
16204	M.KEMALPAŞA VERGİ DAİRESİ	Vedop	73.955	60.210	5.421	8.324	13.745	2.581	329	2.868	2.975		0	0	0	0	347	1.904	7	2.968	
16205	MUDANYA VERGİ DAİRESİ	EVD0	33.856	25.705	3.459	4.692	8.151	1.296	288	1.478	1.613		0	0	0	0	785	827	13	1.605	
16206	ORHANGAZI VERGİ DAİRESİ	EVD0	48.620	39.147	4.215	5.258	9.473	1.767	354	2.074	2.300		1	0	0	0	543	1.216	17	2.282	
16207	İZNIK VERGİ DAİRESİ	EVD0	24.397	19.254	2.274	2.869	5.143	1.016	129	1.109	1.158		4	0	0	0	288	746	5	1.148	
16208	YENİŞEHİR VERGİ DAİRESİ	EVD0	27.020	19.756	2.824	4.440	7.264	1.012	102	1.066	1.141		0	0	0	0	400	1.146	26	1.102	
16251	OSMANGAZI VERGİ DAİRESİ	Vedop	176.329	130.094	13.012	33.223	46.235	7.410	1.829	8.910	9.321		0	0	0	0	1.930	1.254	33	9.398	
16252	YILDIRIM VERGİ DAİRESİ	Vedop	167.638	110.450	13.474	43.744	57.218	8.631	2.618	10.780	11.378		0	0	0	0	728	614	18	11.596	
16253	ÇEKİRGE VERGİ DAİRESİ	Vedop	158.594	79.436	15.028	64.130	79.158	6.376	2.441	8.120	8.619		6	0	0	0	4.528	991	28	8.759	
16254	SETBAŞI VERGİ DAİRESİ	Vedop	222.614	143.287	14.007	65.320	79.327	6.955	1.345	7.921	8.308		1	0	0	0	3.995	1.189	36	8.453	
16255	ULUDAĞ VERGİ DAİRESİ	Vedop	195.750	121.809	14.878	59.063	73.941	8.536	3.489	11.571	12.098		6	0	0	0	1.079	927	33	12.527	
16256	YEŞİL VERGİ DAİRESİ	EVD0_Microp	217.402	217.402	0	0	0	0	0	0	0		0	0	0	0	0	0	0	0	
16257	NİLİFER VERGİ DAİRESİ	Vedop	38.323	19.756	13.271	5.294	18.565	6.288	2.184	8.138	8.504		5	0	0	0	3.431	802	34	8.823	
16258	ERTÜĞRÜLGAZI VERGİ DAİRESİ	Vedop	2.585	853	1.547	185	1.732	137	1.393	1.506	1.517		72	0	0	0	0	0	0	2.132	
16259	GÖKDERE VERGİ DAİRESİ	Vedop	43.000	25.617	12.081	5.302	17.383	7.021	1.523	8.354	8.592		0	0	0	0	1.681	1.397	38	8.665	
	BURSA		1.698.712	1.225.118	139.867	333.727	473.594	70.648	20.086	87.090	91.448		101	2	1	0	6	23.104	18.641	388	93.001
17101	AYVAÇIK MALMÜDÜRLÜĞÜ	Sey2000i	15.335	11.335	2.648	1.352	4.000	1.014	120	1.075	971		9	17	1	4	123	1.198	31	1.031	
17102	BAYRAMİÇ MALMÜDÜRLÜĞÜ	Sey2000i	20.615	16.304	2.325	1.986	4.311	803	108	731	730		4	25	2	1	122	1.138	45	646	
17104	BOZCAADA MALMÜDÜRLÜĞÜ	Sey2000i	2.157	1.628	304	225	559	127	40	158	147		2	0	0	0	43	72	1	139	
17106	EĞEABAT MALMÜDÜRLÜĞÜ	Sey2000i	6.121	4.622	673	826	1.459	192	46	240	229		1	0	0	0	68	288	28	229	
17107	EZİNE MALMÜDÜRLÜĞÜ	Sey2000i	18.464	14.100	2.460	1.904	4.364	834	143	907	1.022		1	18	0	0	105	1.150	33	850	
17109	GÖKÇEADA MALMÜDÜRLÜĞÜ	Sey2000i	5.960	4.852	514	594	1.108	181	41	204	250		0	0	0	0	88	135	0	204	

**31.ARALIK.2006 TARİHİ İTİBARIYLA VERGİ DAİRESİ BAZINDA FAAL MÜKELLEF SAYILARI**

VOKODU	VD/MAL MÜDÜRLÜĞÜ ADI	DURUM	TOPLAM MÜKELLEF	POTANSİYEL MÜKELLEF	FAAL MÜKEL.	TERK MÜKEL.	FAAL + TERK (TOPLAM TARH DOSYASI)	GELİR VERGİSİ	KURUM. VERGİSİ	KOV	GELİR STOPAJ	KURUM STOPAJ	GÖTÜRÜ TIC.KAZ	GÖTÜRÜ S. MES.	GÖTÜRÜ ÜCRET	GÖTÜRÜ KOV	GMSİ	BASIT USUL	DİĞER ÜCRET	DİĞER VERGİLER
17110	LAPSEKİ MALKUDURLUĞU	Say(2000)	14.651	11.520	1.357	1.774	3.131	460	94	526	552	2	7	0	0	6	56	648	6	412
17111	YENİCE MALKUDURLUĞU	Say(2000)	18.244	14.297	1.868	2.079	3.947	586	87	726	678	1	0	0	0	0	83	917	33	661
17260	ÇANAKKALE VERGİ DAİRESİ	Verdop	110.875	91.718	9.443	9.714	19.157	3.459	989	4.259	4.689	0	0	0	0	0	2.743	1.542	47	4.523
17261	BİGA VERGİ DAİRESİ	Verdop	63.349	50.857	5.492	7.000	12.492	1.980	340	2.249	2.425	0	0	0	0	0	1.141	1.580	100	2.335
17262	ÇAN VERGİ DAİRESİ	EVD0	38.616	29.492	3.366	5.758	9.124	1.431	135	1.563	1.767	1	0	0	0	0	731	734	59	1.605
17263	GELİBOLU VERGİ DAİRESİ	EVD0	32.452	26.486	2.828	3.138	5.966	960	186	1.119	1.162	2	0	0	0	0	576	832	56	1.124
	ÇANAKKALE		346.839	277.211	33.278	36.350	69.628	12.027	2.329	13.757	14.622	23	67	3	5	59	5.881	10.234	439	13.759
18101	ÇERKEŞ MALKUDURLUĞU	Say(2000)	9.269	7.892	540	837	1.377	215	49	250	236	10	0	0	0	0	41	174	0	261
18102	ELIVAN MALKUDURLUĞU	Say(2000)	3.994	3.632	154	208	362	56	11	71	58	2	3	0	0	1	6	62	1	43
18104	ILGAZ MALKUDURLUĞU	Say(2000)	9.336	7.777	662	897	1.559	342	46	372	156	4	0	0	0	0	33	187	0	369
18105	KURSUMLU MALKUDURLUĞU	Say(2000)	4.952	4.195	297	460	757	124	18	144	164	1	0	0	0	0	39	55	1	133
18106	ORTA MALKUDURLUĞU	Say(2000)	5.742	4.957	286	499	795	96	20	116	109	1	0	0	0	0	4	133	0	112
18108	SABANÖZÜ MALKUDURLUĞU	Say(2000)	6.208	5.517	289	402	691	122	24	146	128	0	0	0	0	1	40	76	0	131
18109	YAPRAKLI MALKUDURLUĞU	Say(2000)	5.997	5.362	206	429	635	50	8	62	41	4	0	0	0	0	29	98	2	51
18110	ATKARACALAR MALKUDURLUĞU	Say(2000)	2.146	1.837	111	198	309	44	8	50	52	0	0	0	0	0	19	29	0	42
18111	KIZILIRMAK MALKUDURLUĞU	Say(2000)	4.543	3.830	328	385	713	158	12	162	143	3	0	0	0	0	13	107	0	141
18112	BAYRAMÖREN MALKUDURLUĞU	Say(2000)	1.674	1.532	39	103	142	16	1	19	15	0	0	0	0	0	0	17	0	16
18113	KORGUN MALKUDURLUĞU	Say(2000)	1.877	1.584	112	181	293	29	21	52	66	0	0	0	0	0	10	31	0	58
18560	ÇANKIRI VERGİ DAİRESİ	Verdop	62.674	54.830	3.406	4.438	7.844	1.457	311	1.678	1.904	24	0	0	0	0	551	687	14	1.845
	ÇANKIRI		118.412	102.945	6.430	9.037	15.467	2.709	529	3.122	3.072	49	3	0	0	2	785	1.656	18	3.202
19101	ALACA MALKUDURLUĞU	100PC-İnternetM	27.191	22.803	1.712	2.676	4.388	755	57	803	538	1	3	0	0	1	132	631	4	779
19102	BAYAT MALKUDURLUĞU	Say(2000)	10.932	9.312	743	877	1.620	381	33	366	155	0	0	0	0	0	17	248	3	325
19103	ISKILIP MALKUDURLUĞU	Say(2000)	15.332	11.424	1.631	2.077	3.908	848	120	902	933	1	4	0	0	4	65	685	3	894
19104	KARGI MALKUDURLUĞU	Say(2000)	9.969	8.004	908	1.057	1.965	504	34	550	421	0	0	1	0	7	31	245	2	506
19105	MECİTÖZÜ MALKUDURLUĞU	Say(2000)	11.027	9.367	649	1.011	1.660	251	32	267	152	5	0	0	0	0	45	285	0	151
19106	ORTAKÖY MALKUDURLUĞU	Say(2000)	5.099	4.487	304	308	612	57	7	72	60	0	0	0	0	0	38	187	1	55
19107	OSMANCIK MALKUDURLUĞU	Say(2000)	24.804	20.592	1.769	2.443	4.212	762	87	819	859	2	0	1	0	1	117	683	2	817
19109	BÖĞAZKALE MALKUDURLUĞU	Say(2000)	3.520	3.063	132	325	457	37	7	50	29	0	0	0	0	0	4	69	0	41

**31.ARALIK.2006 TARİHİ İTİBARIYLA VERGİ DAİRESİ BAZINDA FAAL MÜKELLEF SAYILARI**

VOKODU	VD/MAL MÜDÜRLÜĞÜ ADI	DURUM	TOPLAM MÜKELLEF	POTANSİYEL MÜKELLEF	FAAL MÜKEL.	TERK MÜKEL.	FAAL + TERK (TOPLAM TARH DOSYASI)	GELİR VERGİSİ	KURUM. VERGİSİ	KOV	GELİR STOPAJ	KURUM STOPAJ	GÖTÜRÜ TIC.KAZ	GÖTÜRÜ S. MES.	GÖTÜRÜ ÜCRET	GÖTÜRÜ KOV	GMSİ	BASİT USUL	DİĞER ÜCRET	DİĞER VERGİLER
19110	UŞURLUDAŞ MALİ MÜDÜRLÜĞÜ	Sey2000i	4.305	3.633	238	434	672	138	15	135	87	1	0	0	0	0	2	67	0	87
19111	DODURGA MALİ MÜDÜRLÜĞÜ	Sey2000i	5.588	4.699	212	677	889	58	12	76	88	1	0	0	0	0	13	101	5	75
19112	ÖĞÜZLAR MALİ MÜDÜRLÜĞÜ	Sey2000i	4.359	3.846	243	270	513	115	9	125	96	0	0	0	0	0	11	93	0	123
19113	LACIN MALİ MÜDÜRLÜĞÜ	Sey2000i	1.879	1.406	154	319	473	53	3	53	51	0	1	1	0	1	2	83	0	48
19660	ÇORUM VERGİ DAİRESİ	Verdep	199.283	169.488	13.341	16.464	29.805	6.499	1.307	7.449	7.932	0	0	0	0	0	1.660	3.031	50	8.055
19661	SİNGÜRLÜ VERGİ DAİRESİ	EVD0	39.255	33.222	2.515	3.518	6.033	1.304	149	1.425	1.389	0	1	0	0	0	270	632	7	1.450
	ÇORUM		362.553	305.346	24.751	32.456	57.207	11.762	1.872	13.092	12.790	11	9	3	0	14	2.407	7.040	77	13.406
20104	CAMELİ MALİ MÜDÜRLÜĞÜ	Sey2000i	10.327	8.628	753	946	1.699	242	30	235	218	2	0	0	0	0	14	421	10	192
20105	CARDAK MALİ MÜDÜRLÜĞÜ	Sey2000i	5.372	4.272	529	571	1.100	169	42	176	196	5	0	0	0	0	17	256	0	182
20107	GÜNEY MALİ MÜDÜRLÜĞÜ	Sey2000i	6.078	4.631	608	839	1.447	156	20	161	156	0	0	0	0	0	40	353	0	159
20108	KALE MALİ MÜDÜRLÜĞÜ	Sey2000i	8.315	6.332	1.007	976	1.983	288	39	322	229	0	0	0	0	0	61	562	1	299
20111	BABADAĞ MALİ MÜDÜRLÜĞÜ	Sey2000i	3.941	2.036	698	1.207	1.905	163	34	194	191	0	0	0	0	0	16	453	0	115
20112	BEKİLLİ MALİ MÜDÜRLÜĞÜ	Sey2000i	6.695	5.201	591	903	1.494	218	30	215	86	6	0	0	0	0	47	262	2	141
20113	HONAZ MALİ MÜDÜRLÜĞÜ	Sey2000i	7.169	4.009	1.603	1.557	3.160	567	273	791	629	18	0	0	0	0	2	622	28	816
20114	SERİNHİSAR MALİ MÜDÜRLÜĞÜ	Sey2000i	9.153	6.073	1.363	1.717	3.080	556	35	581	475	0	1	0	0	0	85	594	17	575
20115	AKKOY MALİ MÜDÜRLÜĞÜ	Sey2000i	3.366	2.767	251	348	599	56	12	70	78	3	0	0	0	0	18	140	3	53
20116	BAKLAN MALİ MÜDÜRLÜĞÜ	Sey2000i	4.063	3.362	261	440	701	55	10	78	68	0	0	0	0	0	32	143	2	60
20117	BEYAĞAC MALİ MÜDÜRLÜĞÜ	Sey2000i	4.587	3.892	266	429	695	65	1	80	40	0	6	0	0	0	0	162	0	49
20118	BOZKURT MALİ MÜDÜRLÜĞÜ	Sey2000i	6.155	4.707	650	798	1.448	166	40	211	228	2	0	0	0	0	71	325	4	201
20201	SARAYLAR VERGİ DAİRESİ	Verdep	117.226	85.645	10.970	20.611	31.581	4.082	1.504	5.435	5.676	1	0	0	0	0	2.190	2.416	210	5.753
20202	ÖNAR VERGİ DAİRESİ	EVD0 Metrap	62.124	62.124	0	0	0	0	0	0	0	0	0	0	0	0	0	0	0	0
20203	GÖKPINAR VERGİ DAİRESİ	Verdep	118.723	95.010	11.214	12.489	23.713	5.401	1.794	6.937	7.116	0	0	0	0	0	983	2.350	132	7.425
20260	SARAYKÖY VERGİ DAİRESİ	EVD0	18.270	13.077	1.831	3.362	5.193	482	88	552	592	0	0	0	0	0	417	716	29	583
20261	AÇIFAYAM VERGİ DAİRESİ	EVD0	46.469	38.767	3.217	4.485	7.702	898	146	1.081	1.118	0	0	0	0	0	455	1.495	55	1.065
20262	TAVAS VERGİ DAİRESİ	EVD0	36.049	27.575	3.814	4.660	8.474	1.173	77	1.251	1.149	1	0	0	0	0	424	1.866	21	1.273
20263	BULDAN VERGİ DAİRESİ	EVD0	17.105	12.134	1.981	2.990	4.971	517	64	546	569	1	0	0	0	0	268	1.043	45	573
20264	ÇAL VERGİ DAİRESİ	EVD0	14.372	10.998	1.443	1.931	3.374	487	92	599	464	0	0	0	0	0	259	520	20	667
20265	ÖZVİL VERGİ DAİRESİ	EVD0	44.710	37.062	3.415	4.233	7.648	1.302	142	1.501	1.458	0	0	0	0	0	179	1.554	31	1.501



**31.ARALIK.2006 TARİHİ İTİBARIYLA VERGİ DAİRESİ BAZINDA FAAL MÜKELLEFLER SAYILARI**

VOKODU	VD/MAL MÜDÜRLÜĞÜ ADI	DURUM	TOPLAM MÜKELLEFLER	POTANSİYEL MÜKELLEFLER	FAAL MÜKEL.	TERK MÜKEL.	FAAL + TERK (TOPLAM TARH DOSYASI)	GELİR VERGİSİ	KURUM. VERGİSİ	KOV	GELİR STOPAJ	KURUM STOPAJ	GÖTÜRÜ TIC.KAZ	GÖTÜRÜ S. MES.	GÖTÜRÜ ÜCRET	GÖTÜRÜ KDV	GMSİ	BASIT USUL	DİĞER ÜCRET	DİĞER VERGİLER
20880	PAMUKKALE VERGİ DAİRESİ	Verdep	129.951	84.230	15.049	30.672	45.721	5.221	1.448	6.278	6.948	8	0	0	0	0	5.153	2.121	196	6.712
	DENİZLİ		680.220	522.532	61.514	96.174	157.688	22.264	5.921	27.294	27.684	47	7	0	0	0	10.731	18.374	806	28.394
21101	BİSMİLİ MÜDÜRLÜĞÜ	Say(2000)	26.123	21.021	3.046	2.056	5.102	1.018	222	1.281	199	0	40	0	0	12	1	1.657	0	358
21102	ÇERMIK MÜDÜRLÜĞÜ	Say(2000)	14.623	12.427	1.043	1.153	2.196	253	28	255	179	1	1	0	0	3	52	682	0	243
21103	ONAR MÜDÜRLÜĞÜ	Say(2000)	14.600	12.281	1.193	1.126	2.319	365	41	373	94	0	0	0	0	0	5	707	1	230
21104	ÇUNGÜŞ MÜDÜRLÜĞÜ	Say(2000)	5.413	4.852	211	350	561	61	11	73	35	0	0	0	0	0	7	114	0	65
21105	DİCLE MÜDÜRLÜĞÜ	Say(2000)	8.568	7.431	519	618	1.137	159	14	174	104	1	0	2	1	5	6	311	0	164
21106	ERGANİ MÜDÜRLÜĞÜ	Say(2000)	30.353	25.056	2.453	2.844	5.297	662	189	819	239	3	6	1	3	8	0	1.445	57	591
21107	HANI MÜDÜRLÜĞÜ	Say(2000)	8.524	7.489	560	455	1.035	220	14	239	113	2	5	0	0	1	5	297	0	198
21108	HAZRO MÜDÜRLÜĞÜ	Say(2000)	3.933	3.478	194	261	455	36	9	49	36	1	0	0	0	0	10	118	0	38
21109	KULP MÜDÜRLÜĞÜ	Say(2000)	10.146	9.476	373	297	670	102	21	121	65	1	0	0	0	0	8	230	0	100
21110	LİCE MÜDÜRLÜĞÜ	Say(2000)	6.147	5.212	414	521	995	123	15	161	50	0	1	0	0	3	6	246	0	131
21111	SILVAN MÜDÜRLÜĞÜ	Say(2000)	24.640	21.352	1.638	1.650	3.288	622	70	654	260	0	0	0	0	0	10	848	1	623
21112	EĞİL MÜDÜRLÜĞÜ	Say(2000)	2.736	2.149	222	365	587	33	1	38	25	0	0	2	0	0	2	171	2	21
21113	KOCAKÖY MÜDÜRLÜĞÜ	Say(2000)	3.570	3.157	176	237	413	49	8	55	26	0	0	0	0	1	0	112	0	42
21251	ŞİRKALP VERGİ DAİRESİ	Verdep	117.171	74.324	13.696	29.151	42.847	5.077	2.465	7.434	7.673	0	1	0	0	1	786	4.563	338	7.668
21281	SÜLEYMANAZIF VERGİ DAİRESİ	Verdep	152.272	127.050	9.435	15.787	25.222	3.700	1.366	4.985	5.124	0	0	0	0	0	375	3.503	163	5.162
21282	ÇİFTKİLİTARANCI VERGİ DAİRESİ	E/000- Mıcap	69.045	69.045	0	0	0	0	0	0	0	0	0	0	0	0	0	0	0	0
	DIYARBAKIR		497.864	405.800	35.193	56.871	92.064	12.480	4.474	16.711	14.222	9	54	5	4	34	1.273	15.004	562	15.634
22101	ENEZ MÜDÜRLÜĞÜ	Say(2000)	5.441	3.886	764	791	1.555	218	38	241	307	0	1	0	1	2	53	332	5	210
22105	LALAPASA MÜDÜRLÜĞÜ	Say(2000)	3.786	2.400	440	946	1.386	156	24	199	204	1	0	0	0	0	16	181	5	157
22106	MERIC MÜDÜRLÜĞÜ	Say(2000)	8.876	6.875	713	1.288	2.001	197	37	227	268	0	0	0	0	0	14	379	3	216
22108	SÜLÜĞÜ MÜDÜRLÜĞÜ	Say(2000)	4.026	2.513	389	1.124	1.513	112	17	138	153	0	0	0	0	0	30	187	1	94
22201	ARDA VERGİ DAİRESİ	Verdep	56.026	44.981	4.946	6.099	11.045	2.051	501	2.466	2.674	0	0	0	0	0	1.040	958	49	2.694
22260	KIRKPINAR VERGİ DAİRESİ	Verdep	77.356	65.271	4.417	7.668	12.095	1.667	404	2.019	2.173	0	0	0	0	0	625	1.356	67	2.173
22261	KEŞAN VERGİ DAİRESİ	Verdep	66.103	53.816	5.939	6.348	12.287	2.327	560	2.796	3.132	0	0	0	0	0	605	1.855	63	2.922
22262	LİZINKÖPRÜ VERGİ DAİRESİ	Verdep	60.228	49.426	4.536	6.266	10.802	1.759	340	2.056	2.223	1	0	0	0	0	654	1.495	28	2.088
22263	HAVSA VERGİ DAİRESİ	E/000	14.038	8.997	1.441	3.600	5.041	504	42	530	509	0	0	0	0	0	204	565	20	560

**31.ARALIK.2006 TARİHİ İTİBARIYLA VERGİ DAİRESİ BAZINDA FAAL MÜKELLEFLER SAYILARI**

VOKODU	VD/MAL MÜDÜRLÜĞÜ ADI	DURUM	TOPLAM MÜKELLEFLER	POTANSİYEL MÜKELLEFLER	FAAL MÜKEL.	FAAL + TERK (TOPLAM TARH DOSYASI)	GELİR VERGİSİ	KURUM. VERGİSİ	KOV	GELİR STOPAJ	KURUM STOPAJ	GÖTÜRÜ TIC.KAZ	GÖTÜRÜ S. MES.	GÖTÜRÜ ÜCRET	GÖTÜRÜ KOV	GMSİ	BASIT USUL	DİĞER ÜCRET	DİĞER VERGİLER
22264	İPSALA VERGİ DAİRESİ	EVD0	17.674	13.869	1.378	2.427	3.805	371	80	451	484	0	0	0	0	65	693	41	408
	EDİRNE		313.554	252.034	24.963	36.557	61.520	9.362	2.043	11.123	12.127	2	1	0	2	3.306	8.001	282	11.522
23101	AŞIN MALİ MÜDÜRLÜĞÜ	Say2000i	1.691	1.337	110	244	354	33	5	38	23	0	0	0	0	12	51	0	31
23102	BASKIL MALİ MÜDÜRLÜĞÜ	Say2000i	4.592	3.883	365	344	709	134	14	121	79	2	0	1	0	46	147	1	44
23103	KARAKOÇAN MALİ MÜDÜRLÜĞÜ	Say2000i	12.652	10.435	1.064	1.153	2.217	417	43	306	227	2	5	2	0	32	461	0	278
23104	KEBAN MALİ MÜDÜRLÜĞÜ	Say2000i	3.103	2.461	233	409	642	66	10	76	62	0	0	0	0	5	126	0	62
23105	MADEN MALİ MÜDÜRLÜĞÜ	Say2000i	6.153	4.859	511	783	1.294	121	13	143	81	1	5	0	3	2	331	1	64
23106	PALLI MALİ MÜDÜRLÜĞÜ	Say2000i	8.549	7.187	453	909	1.362	133	12	135	22	1	3	0	2	3	247	0	161
23107	SIVRICE MALİ MÜDÜRLÜĞÜ	Say2000i	3.126	2.471	227	428	695	74	11	70	62	1	2	1	0	38	95	0	68
23108	ARICAK MALİ MÜDÜRLÜĞÜ	Say2000i	3.847	3.375	188	284	472	43	2	51	14	0	2	0	0	2	129	0	41
23109	KOVANCIKLAR MALİ MÜDÜRLÜĞÜ	Say2000i	13.487	10.848	1.049	1.590	2.639	400	91	452	69	5	8	4	0	7	506	0	460
23110	ALACAKAYA MALİ MÜDÜRLÜĞÜ	Say2000i	3.392	2.919	203	270	473	52	5	67	30	1	0	0	0	3	130	0	39
23501	HARPUT VERGİ DAİRESİ	Vedop	82.548	64.862	7.065	10.561	17.666	3.162	844	3.899	4.118	0	0	0	0	566	2.047	67	4.069
23680	HAZAR VERGİ DAİRESİ	Vedop	142.626	113.709	9.535	19.362	28.917	4.330	1.067	5.271	5.524	0	0	0	0	1.007	2.661	96	5.492
	ELAZIĞ		285.766	228.366	21.023	36.377	57.400	8.965	2.117	10.629	10.311	13	25	8	0	20	1.743	185	10.749
24101	ÇAYIRLI MALİ MÜDÜRLÜĞÜ	Say2000i	6.491	5.553	406	532	998	190	19	202	79	0	1	0	0	1	175	0	172
24102	İLİÇ MALİ MÜDÜRLÜĞÜ	Say2000i	2.796	2.433	178	185	363	68	6	78	53	1	0	0	0	15	62	1	60
24103	KEVAH MALİ MÜDÜRLÜĞÜ	Say2000i	3.186	2.691	184	311	495	70	7	81	83	0	0	0	0	15	74	0	72
24104	KEVALIYE MALİ MÜDÜRLÜĞÜ	Say2000i	2.469	1.992	249	228	477	85	8	94	57	4	0	0	0	26	102	0	81
24105	REFAHİYE MALİ MÜDÜRLÜĞÜ	Say2000i	5.578	4.746	332	500	832	135	16	157	128	0	0	0	0	4	141	0	135
24106	TERCAN MALİ MÜDÜRLÜĞÜ	Say2000i	8.167	6.795	622	750	1.372	294	29	331	290	3	0	0	0	2	232	0	312
24107	UZÜMLÜ MALİ MÜDÜRLÜĞÜ	Say2000i	5.452	4.732	286	434	720	111	13	132	47	0	0	0	0	0	135	0	106
24108	OTLUKBELİ MALİ MÜDÜRLÜĞÜ	Say2000i	1.393	1.262	60	71	131	34	3	24	16	0	0	0	0	0	16	0	16
24260	FEVZİPAŞA VERGİ DAİRESİ	Vedop	97.790	82.842	6.455	8.493	14.948	2.710	547	3.155	3.410	3	0	0	0	632	1.998	43	3.364
	ERZİNCAN		133.322	113.046	8.772	11.504	20.276	3.697	648	4.254	4.163	11	1	0	0	695	2.935	44	4.318
25101	ASKALE MALİ MÜDÜRLÜĞÜ	Say2000i	13.415	11.564	989	862	1.851	459	35	481	177	0	1	0	0	11	387	0	392
25102	ÇAT MALİ MÜDÜRLÜĞÜ	Say2000i	16.659	15.947	235	477	712	55	10	72	46	1	2	0	0	2	152	0	57
25103	HİNS MALİ MÜDÜRLÜĞÜ	Say2000i	6.634	5.522	776	336	1.112	264	25	291	76	0	0	0	0	5	445	0	227

**31.ARALIK.2006 TARİHİ İTİBARIYLA VERGİ DAİRESİ BAZINDA FAAL MÜKELLEFLER SAYILARI**

VOKODU	VD/MAL MÜDÜRLÜĞÜ ADI	DURUM	TOPLAM MÜKELLEFLER	POTANSİYEL MÜKELLEFLER	FAAL MÜKEL.	TERK MÜKEL.	FAAL + TERK (TOPLAM TARH DOSYASI)	GELİR VERGİSİ	KURUM. VERGİSİ	KDV	GELİR STOPAJ	KURUM STOPAJ	GÖTÜRÜ TIC.KAZ	GÖTÜRÜ S. MES.	GÖTÜRÜ ÜCRET	GÖTÜRÜ KDV	GMSİ	BASIT USUL	DİĞER ÜCRET	DİĞER VERGİLER
25104	HİRCESAN MALMÜDÜRLÜĞÜ	Sey/2000i	13.438	10.845	1.262	1.331	2.593	616	52	685	98	3	13	0	0	13	7	521	0	573
25105	İSPİR MALMÜDÜRLÜĞÜ	Sey/2000i	10.833	9.587	523	723	1.246	191	24	219	210	0	0	0	0	0	70	209	0	220
25106	KARAYAZI MALMÜDÜRLÜĞÜ	Sey/2000i	5.882	4.884	390	608	998	203	12	219	139	0	0	0	0	0	0	168	0	174
25107	NARMAN MALMÜDÜRLÜĞÜ	Sey/2000i	8.197	7.050	439	708	1.147	151	35	170	106	1	0	0	0	0	1	241	0	143
25108	ÖLTÜ MALMÜDÜRLÜĞÜ	Sey/2000i	14.841	11.439	1.354	2.048	3.402	463	74	545	343	0	0	0	0	0	145	626	0	442
25109	ÖLÜR MALMÜDÜRLÜĞÜ	Sey/2000i	4.021	3.357	243	421	664	61	5	69	61	0	0	0	0	0	16	149	0	63
25110	PASINLER MALMÜDÜRLÜĞÜ	Sey/2000i	11.708	9.739	799	1.170	1.969	323	60	375	192	0	0	0	0	0	21	366	0	348
25111	ŞENKAYA MALMÜDÜRLÜĞÜ	Sey/2000i	10.448	9.034	608	806	1.414	200	9	234	40	0	0	1	0	2	4	356	0	194
25112	TEKMAN MALMÜDÜRLÜĞÜ	Sey/2000i	2.073	1.393	338	342	680	114	2	110	33	0	6	0	0	5	0	199	0	47
25113	TORTUM MALMÜDÜRLÜĞÜ	Sey/2000i	6.748	5.532	438	778	1.216	121	11	140	115	0	0	0	0	0	28	252	1	129
25114	KARACOBAN MALMÜDÜRLÜĞÜ	Sey/2000i	4.555	4.015	298	242	540	68	10	80	23	0	0	0	0	0	0	211	0	59
25115	LİZİNDE MALMÜDÜRLÜĞÜ	Sey/2000i	3.509	2.789	287	433	720	89	14	106	20	0	0	0	0	0	23	154	0	54
25116	PAZARYOLU MALMÜDÜRLÜĞÜ	Sey/2000i	2.220	1.988	85	147	292	24	2	28	17	0	0	0	0	0	2	47	0	22
25117	İLİCA MALMÜDÜRLÜĞÜ	Sey/2000i	6.827	4.753	749	1.125	1.874	369	42	415	111	1	0	0	0	0	2	271	0	245
25118	KÖPRÜKÖY MALMÜDÜRLÜĞÜ	Sey/2000i	3.899	3.272	267	360	627	118	9	131	28	0	0	0	0	0	2	120	0	130
25251	AZİZİYE VERGİ DAİRESİ	Vedop	118.464	102.721	5.663	10.080	15.743	2.455	468	2.761	2.729	0	0	0	0	0	493	1.992	13	2.930
25280	KAZIMKARABEKİR VERGİ DAİRESİ	Vedop	113.998	92.719	10.452	10.827	21.279	4.247	1.628	5.848	6.084	19	0	0	0	0	1.421	2.256	14	6.064
	ERZURUM		378.169	318.150	26.195	33.824	60.019	10.591	2.527	12.979	10.648	25	22	1	0	26	2.248	9.122	28	12.513
26102	MAHİDİYE MALMÜDÜRLÜĞÜ	Sey/2000i	5.307	3.477	503	1.327	1.830	268	12	280	313	0	0	0	0	0	62	113	0	163
26103	MIHALIÇIK MALMÜDÜRLÜĞÜ	Sey/2000i	4.058	2.585	498	995	1.493	249	32	273	135	14	0	0	0	0	19	159	0	204
26104	SARICAKAYA MALMÜDÜRLÜĞÜ	Sey/2000i	1.885	1.267	229	389	618	99	4	103	95	0	0	0	0	0	32	70	0	88
26105	SEYİTGAZİ MALMÜDÜRLÜĞÜ	Sey/2000i	8.567	6.211	813	1.543	2.356	345	29	393	405	0	1	0	0	0	74	269	4	288
26107	ALPU MALMÜDÜRLÜĞÜ	Sey/2000i	4.599	2.837	699	1.063	1.762	452	19	483	452	1	1	0	0	0	12	168	1	430
26108	BEYLİKOVA MALMÜDÜRLÜĞÜ	Sey/2000i	3.598	1.932	412	1.254	1.666	171	24	199	216	0	0	0	0	0	37	137	4	158
26109	İNÖNÜ MALMÜDÜRLÜĞÜ	Sey/2000i	2.881	1.670	334	877	1.211	163	10	133	153	1	0	0	0	0	30	93	2	133
26110	GÜNYÜZÜ MALMÜDÜRLÜĞÜ	Sey/2000i	2.590	1.923	234	433	667	69	9	91	109	0	2	0	0	1	9	106	1	76
26111	HAN MALMÜDÜRLÜĞÜ	Sey/2000i	771	497	104	170	274	36	4	39	38	4	0	0	0	0	5	51	0	17

**31.ARALIK.2006 TARİHİ İTİBARIYLA VERGİ DAİRESİ BAZINDA FAAL MÜKELLEFLER SAYILARI**

VOKODU	VD/MAL MÜDÜRLÜĞÜ ADI	DURUM	TOPLAM MÜKELLEFLER	POTANSİYEL MÜKELLEFLER	FAAL MÜKEL.	TERK MÜKEL.	FAAL + TERK (TOPLAM TARH DOSYASI)	GELİR VERGİSİ	KURUM. VERGİSİ	KOV	GELİR STOPAJ	KURUM STOPAJ	GÖTÜRÜ TIC.KAZ	GÖTÜRÜ S. MES.	GÖTÜRÜ ÜCRET	GÖTÜRÜ KDV	GMSİ	BASIT USUL	DİĞER ÜCRET	DİĞER VERGİLER
26112	İMHALGAZI MALMÜDÜRLÜĞÜ	Say(2000)	1.600	1.143	138	319	457	69	2	78	80	0	0	0	0	1	10	38	0	63
26801	ÇETELER VERGİ DAİRESİ	EVD0	11.912	8.682	1.016	2.214	3.230	579	59	627	645	0	0	0	0	0	78	251	1	595
26802	SİVRİHİSAR VERGİ DAİRESİ	EVD0	15.956	11.720	1.537	2.699	4.236	624	98	701	753	0	0	0	0	0	269	413	11	622
26852	YUNUSEMRE VERGİ DAİRESİ	Verdop	182.620	144.014	11.219	27.387	38.606	5.733	1.351	6.848	6.931	1	0	0	0	0	2.603	1.140	85	7.169
26853	2.EYLÜLVERGİ DAİRESİ	EVD0 Mortaj	42.242	42.242	0	0	0	0	0	0	0	0	0	0	0	0	0	0	0	0
26854	BATTALGAZI VERGİ DAİRESİ	Verdop	103.025	74.815	8.126	20.084	28.210	3.823	1.284	4.900	5.040	0	0	0	0	0	2.105	501	65	5.469
26855	TASBASİ VERGİ DAİRESİ	Verdop	188.211	144.512	15.621	28.078	43.699	7.580	1.675	8.872	9.055	0	1	0	0	0	4.932	938	76	9.252
	ESKİŞEHİR		579.822	449.507	41.483	88.832	130.315	20.260	4.613	24.020	24.420	21	5	0	0	9	10.277	4.447	250	24.727
27101	ARABAN MALMÜDÜRLÜĞÜ	Say(2000)	9.367	7.441	790	1.136	1.926	169	27	194	121	0	0	0	0	0	46	528	1	185
27105	ÖĞÜZELİ MALMÜDÜRLÜĞÜ	Say(2000)	6.883	4.024	1.125	1.734	2.859	548	35	566	476	1	0	1	0	0	85	395	7	573
27106	YAVUZELİ MALMÜDÜRLÜĞÜ	Say(2000)	2.581	1.386	513	682	1.195	167	22	193	96	0	0	0	0	1	1	293	11	185
27107	KARKAMIS MALMÜDÜRLÜĞÜ	Say(2000)	3.636	2.512	326	798	1.124	97	8	100	78	0	3	0	0	0	1	209	0	80
27108	NURDAĞI MALMÜDÜRLÜĞÜ	Say(2000)	12.974	9.850	1.493	1.631	3.124	663	66	725	215	2	8	0	0	3	42	652	0	483
27202	NİZİP VERGİ DAİRESİ	Verdop	49.796	36.896	5.431	7.479	12.910	2.483	369	2.824	2.822	4	0	0	0	1	131	2.280	17	2.863
27203	İSLAHİYE VERGİ DAİRESİ	EVD0	28.391	23.099	2.016	3.276	5.292	694	106	819	824	15	0	0	0	0	101	985	13	811
27251	SUBURCU VERGİ DAİRESİ	Verdop	189.258	150.277	13.329	25.652	38.981	7.966	1.181	9.050	9.104	0	1	0	0	1	729	3.133	106	9.232
27252	ŞEHİTKAMİL VERGİ DAİRESİ	Verdop	130.395	85.165	14.703	30.527	45.230	8.438	2.038	10.311	10.481	1	0	0	0	0	430	3.320	85	11.425
27253	SAHİNBİY VERGİ DAİRESİ	Verdop	157.387	82.658	16.682	58.047	74.729	7.681	1.458	8.756	8.859	0	0	0	0	0	3.005	4.023	139	9.030
27254	GAZİKENT VERGİ DAİRESİ	Verdop	135.560	75.040	11.075	49.445	60.520	5.193	3.003	7.911	8.357	1	0	0	0	0	911	1.390	61	9.040
27255	KOZANLI VERGİ DAİRESİ	EVD0 Mortaj	21.830	21.830	0	0	0	0	0	0	0	0	0	0	0	0	0	0	0	0
	GAZİANTEP		748.058	500.168	67.483	180.407	247.890	34.099	8.313	41.449	41.433	24	12	1	0	6	5.482	17.208	440	43.907
28101	ALUÇRA MALMÜDÜRLÜĞÜ	Say(2000)	5.260	4.473	317	470	787	88	22	113	99	3	3	11	0	5	12	153	0	87
28103	DERELİ MALMÜDÜRLÜĞÜ	Say(2000)	10.902	8.752	1.046	1.104	2.150	284	31	335	329	2	0	0	0	0	18	621	12	287
28104	ESPIYE MALMÜDÜRLÜĞÜ	Say(2000)	16.939	14.449	1.117	1.373	2.490	378	81	444	213	8	0	0	0	0	37	547	9	440
28105	EYNEŞİL MALMÜDÜRLÜĞÜ	Say(2000)	7.537	5.951	668	918	1.586	209	41	191	144	7	0	0	0	0	1	332	34	161
28106	GÖRELE MALMÜDÜRLÜĞÜ	Say(2000)	17.272	14.435	1.493	1.344	2.837	443	115	524	303	6	0	0	0	0	31	784	36	451
28107	KESAP MALMÜDÜRLÜĞÜ	Say(2000)	10.900	8.935	928	1.037	1.965	279	50	323	351	1	5	1	0	6	23	503	4	242
28108	SEBİNKARAHİSAR MALMÜDÜRLÜĞÜ	Say(2000)	12.088	10.610	839	639	1.478	262	71	350	167	0	1	0	0	2	35	415	0	258

**31.ARALIK.2006 TARİHİ İTİBARIYLA VERGİ DAİRESİ BAZINDA FAAL MÜKELLEF SAYILARI**

VOKODU	VD/MAL MÜDÜRLÜĞÜ ADI	DURUM	TOPLAM MÜKELLEF	POTANSİYEL MÜKELLEF	FAAL MÜKEL	TERK MÜKEL.	FAAL + TERK (TOPLAM TARH DOSYASI)	GELİR VERGİSİ	KURUM. VERGİSİ	KOV	GELİR STOPAJ	KURUM STOPAJ	GÖTÜRÜ TIC.KAZ	GÖTÜRÜ S. MES.	GÖTÜRÜ ÜCRET	GÖTÜRÜ KDV	GMSİ	BASIT USUL	DİĞER ÜCRET	DİĞER VERGİLER
28108	TİREBOLLU MALMÜDÜRLÜĞÜ	Say:2000i	20.557	17.137	1.557	1.863	3.420	529	105	624	495	27	0	0	0	0	94	669	13	596
28110	İRRAZIZ MALMÜDÜRLÜĞÜ	Say:2000i	5.814	4.254	550	1.010	1.560	155	24	170	191	0	0	0	0	0	11	299	9	159
28111	YAĞLIDERE MALMÜDÜRLÜĞÜ	Say:2000i	7.770	6.342	695	733	1.428	185	21	197	65	2	7	0	0	5	14	453	0	168
28112	ÇANAKÇI MALMÜDÜRLÜĞÜ	Say:2000i	4.668	3.999	310	359	669	54	8	63	34	0	0	0	0	0	11	213	8	55
28113	GUJCE MALMÜDÜRLÜĞÜ	Say:2000i	3.683	3.114	271	298	569	49	12	67	58	0	1	0	0	1	3	183	1	56
28114	ÇAMOLUK MALMÜDÜRLÜĞÜ	Say:2000i	2.083	1.695	203	185	388	97	17	121	105	1	0	0	0	2	6	69	5	109
28115	DOĞANKENT MALMÜDÜRLÜĞÜ	Say:2000i	3.667	3.111	230	326	556	65	24	91	90	0	0	0	0	1	4	120	0	95
28260	İGRESUN VERGİ DAİRESİ	Verlop	99.838	83.084	7.093	9.661	16.754	2.440	796	3.122	3.290	0	0	0	0	0	1.078	2.250	146	3.347
28261	BULANCIK VERGİ DAİRESİ	EVOO	37.343	30.390	2.916	4.037	6.953	1.161	198	1.362	1.245	2	0	0	0	0	339	1.097	8	1.416
	İGRESUN		266.321	220.731	20.233	25.357	45.590	6.678	1.616	8.097	7.179	59	17	12	0	22	1.717	8.708	285	7.927
29102	KEKİT MALMÜDÜRLÜĞÜ	Say:2000i	15.400	13.041	1.322	1.037	2.359	477	63	555	298	4	3	0	0	2	12	688	2	476
29103	SİRAN MALMÜDÜRLÜĞÜ	Say:2000i	11.782	10.588	707	487	1.194	288	34	268	232	0	10	2	0	9	2	350	0	243
29104	TORUL MALMÜDÜRLÜĞÜ	Say:2000i	4.958	3.744	580	634	1.214	223	46	265	83	0	4	0	0	3	4	271	0	223
29107	KÖSE MALMÜDÜRLÜĞÜ	Say:2000i	3.747	3.159	218	370	588	96	8	106	33	1	0	0	0	0	6	92	0	105
29108	KÜRTÜN MALMÜDÜRLÜĞÜ	Say:2000i	4.642	3.683	376	583	959	134	18	164	45	3	1	0	0	2	2	199	0	148
29260	GÜMÜŞHANE VERGİ DAİRESİ	Verlop	24.389	20.032	1.853	2.504	4.357	740	181	924	1.024	2	0	0	0	0	249	496	16	949
	GÜMÜŞHANE		64.918	54.247	5.056	5.615	10.671	1.953	350	2.282	1.715	10	18	2	0	16	275	2.096	18	2.144
30102	ÇUKURCA MALMÜDÜRLÜĞÜ	Say:2000i	3.107	2.801	164	142	306	55	14	69	24	3	3	0	0	2	0	79	0	28
30103	SEVDİNLİ MALMÜDÜRLÜĞÜ	Say:2000i	15.182	14.125	509	548	1.057	156	27	203	124	0	0	0	0	0	3	304	0	113
30105	YÜKSEKOVA MALMÜDÜRLÜĞÜ	Say:2000i	32.426	28.490	2.364	1.572	3.936	913	241	992	718	4	0	12	0	27	2	1.074	0	888
30260	HAKKARI VERGİ DAİRESİ	Verlop	34.727	30.213	1.811	2.703	4.514	499	271	783	843	85	0	0	0	0	104	808	4	819
	HAKKARI		85.442	75.629	4.848	4.965	9.813	1.623	553	2.047	1.709	92	3	12	0	29	109	2.265	4	1.828
31101	ALTINÖZÜ MALMÜDÜRLÜĞÜ	Say:2000i	21.304	18.310	1.529	1.465	2.994	443	141	633	583	17	3	2	0	3	5	865	7	308
31103	HASSA MALMÜDÜRLÜĞÜ	Say:2000i	17.837	14.351	1.559	1.927	3.486	504	35	447	448	0	14	1	0	10	22	898	9	390
31108	YAYLADAĞ MALMÜDÜRLÜĞÜ	Say:2000i	13.749	12.524	583	642	1.225	97	19	90	63	0	1	0	0	5	2	433	0	31
31109	ERZİN MALMÜDÜRLÜĞÜ	Say:2000i	16.111	12.682	2.602	827	3.429	1.279	88	1.282	1.315	3	19	0	0	16	0	1.067	5	1.064
31110	BELEN MALMÜDÜRLÜĞÜ	Say:2000i	6.823	5.185	622	1.016	1.638	257	35	253	260	2	0	0	0	0	20	245	5	257
31111	KUMLU MALMÜDÜRLÜĞÜ	Say:2000i	2.949	2.046	500	403	903	115	18	133	119	0	0	0	0	0	172	178	0	125

**31.ARALIK.2006 TARİHİ İTİBARIYLA VERGİ DAİRESİ BAZINDA FAAL MÜKELLEFLER SAYILARI**

VOKODU	VD/MAL MÜDÜRLÜĞÜ ADI	DURUM	TOPLAM MÜKELLEFLER	POTANSİYEL MÜKELLEFLER	FAAL MÜKEL.	TERK MÜKEL.	FAAL + TERK (TOPLAM TARH DOSYASI)	GELİR VERGİSİ	KURUM. VERGİSİ	KOV	GELİR STOPAJ	KURUM STOPAJ	GÖTÜRÜ TIC.KAZ	GÖTÜRÜ S. MES.	GÖTÜRÜ ÜCRET	GÖTÜRÜ KDV	GMSİ	BASIT USUL	DİĞER ÜCRET	DİĞER VERGİLER
31201	23 TEMMUZ VERGİ DAİRESİ	Vedop	108.284	85.268	10.287	13.729	24.016	3.621	1.302	4.811	5.070	1	0	0	0	0	1.006	3.744	77	5.128
31202	SAHİL VERGİ DAİRESİ	EVD0. Mıncıp	58.207	52.540	0	5.667	5.667	0	0	0	0	0	0	0	0	0	0	0	0	0
31203	ANTAKYA VERGİ DAİRESİ	EVD0. Mıncıp	82.473	82.473	0	0	0	0	0	0	0	0	0	0	0	0	0	0	0	0
31260	DÜRTYOL VERGİ DAİRESİ	Vedop	78.151	64.871	6.753	6.527	13.280	3.239	666	3.504	3.699	15	0	0	0	0	253	2.077	67	3.618
31261	KIRKHAH VERGİ DAİRESİ	Vedop	68.594	58.728	3.320	6.546	9.866	1.288	249	1.510	1.598	0	0	0	0	0	111	1.507	5	1.566
31262	REYHANLI VERGİ DAİRESİ	EVD0	38.337	29.341	3.057	5.939	8.996	1.298	296	1.567	1.510	3	0	0	0	0	233	1.141	8	1.605
31263	SAMANDAĞ VERGİ DAİRESİ	EVD0	68.450	58.422	4.716	5.312	10.028	1.512	297	1.753	1.845	4	0	0	0	0	133	2.477	30	1.718
31280	SUKRUKANATLI VERGİ DAİRESİ	Vedop	103.590	78.861	10.491	14.238	24.729	4.473	1.261	5.564	5.813	78	0	0	0	0	633	3.486	57	5.889
31281	AKDENİZ VERGİ DAİRESİ	Vedop	73.283	55.191	7.288	10.804	18.092	3.458	1.180	4.494	5.046	7	0	0	0	0	563	1.419	11	4.814
31290	ASIM GÜNDÜZ VERGİ DAİRESİ	Vedop	78.219	60.968	5.485	11.766	17.251	2.631	577	3.113	3.328	0	0	0	0	0	330	1.640	29	3.227
	HATAY		837.361	691.761	58.792	86.808	145.600	24.215	6.164	29.154	30.687	130	37	3	0	34	3.483	21.177	310	29.740
32101	ATABEY MALİ MÜDÜRLÜĞÜ	Sey2000i	3.193	2.593	226	374	600	50	16	67	69	0	0	0	0	0	50	77	0	72
32103	GELENDÖST MALİ MÜDÜRLÜĞÜ	Sey2000i	11.906	10.141	844	921	1.765	316	36	364	356	2	0	0	1	0	53	371	3	341
32104	KEÇEBORLU MALİ MÜDÜRLÜĞÜ	Sey2000i	11.571	9.675	843	1.053	1.896	306	35	330	321	0	0	0	0	0	114	301	2	314
32105	SENİRKENT MALİ MÜDÜRLÜĞÜ	Sey2000i	8.371	6.625	666	1.080	1.746	263	45	293	211	6	0	0	0	0	53	233	21	277
32106	SİTÇULER MALİ MÜDÜRLÜĞÜ	Sey2000i	7.660	6.645	427	588	1.015	140	21	181	195	0	0	0	0	0	49	170	15	150
32107	SARKIKARAĞAC MALİ MÜDÜRLÜĞÜ	Sey2000i	20.577	17.803	1.325	1.449	2.774	375	65	470	218	0	3	1	0	2	86	670	12	418
32108	LULBERLİ MALİ MÜDÜRLÜĞÜ	Sey2000i	4.641	3.922	263	456	719	110	13	117	104	0	0	0	0	0	26	77	7	101
32110	AKSU MALİ MÜDÜRLÜĞÜ	Sey2000i	2.752	2.294	173	285	458	38	19	56	53	2	0	0	0	0	2	94	0	45
32111	GÖNEN MALİ MÜDÜRLÜĞÜ	Sey2000i	3.861	3.255	261	345	606	88	22	98	118	0	0	0	0	0	16	101	2	96
32112	YENİSARBADEMLİ MALİ MÜDÜRLÜĞÜ	Sey2000i	2.647	2.418	77	152	229	28	5	28	28	0	0	0	0	0	7	27	0	28
32201	DAVRAZ VERGİ DAİRESİ	Vedop	53.563	42.398	4.669	6.496	11.165	2.044	563	2.449	2.616	0	0	0	0	0	742	983	38	2.731
32260	KAYMAKÇI VERGİ DAİRESİ	Vedop	100.840	84.547	6.676	9.617	16.293	2.850	856	3.563	3.892	1	0	0	0	0	914	1.630	25	3.861
32261	EĞİRDİR VERGİ DAİRESİ	EVD0	20.709	17.034	1.702	1.973	3.675	621	127	759	897	0	0	0	0	0	287	442	15	775
32262	YALVAÇ VERGİ DAİRESİ	EVD0	34.184	29.009	2.251	2.924	5.175	848	96	929	923	3	0	0	0	0	196	934	30	990
	İSPARTA		286.475	238.359	20.403	27.713	48.116	8.077	1.919	9.704	10.001	14	3	1	1	2	2.595	6.110	170	10.199
33103	GÜLNAZ MALİ MÜDÜRLÜĞÜ	Sey2000i	12.324	10.133	960	1.231	2.191	361	45	396	209	11	0	0	0	0	32	452	0	375



**31.ARALIK.2006 TARİHİ İTİBARIYLA VERGİ DAİRESİ BAZINDA FAAL MÜKELLEFLER SAYILARI**

VOKODU	VD/MAL MÜDÜRLÜĞÜ ADI	DURUM	TOPLAM MÜKELLEFLER	POTANSİYEL MÜKELLEFLER	FAAL MÜKEL.	FAAL + TERK (TOPLAM TARH DOSYASI)	GELİR VERGİSİ	KURUM. VERGİSİ	KOV	GELİR STOPAJ	KURUM STOPAJ	GÖTÜRÜ TIC.KAZ	GÖTÜRÜ S. MES.	GÖTÜRÜ ÜCRET	GÖTÜRÜ KOV	GMSİ	BASIT USUL	DİĞER ÜCRET	DİĞER VERGİLER
34241	RAMI VERGİ DAİRESİ	Vedop	64.576	35.194	10.940	18.442	29.382	5.680	2.977	8.346	8.441	2	0	0	0	1.503	353	5	8.834
34242	SULTANBEYLİ VERGİ DAİRESİ	Vedop	110.384	80.877	15.285	14.222	29.507	9.750	2.906	12.473	11.777	5	0	0	0	1.218	837	92	12.946
34243	SÜLEYMANİYE VERGİ DAİRESİ	Vedop	30.836	19.753	135	10.948	11.083	20	107	124	112	0	0	0	0	3	1	0	111
34244	ANADOLU KURUMLAR VERGİ DAİRESİ	Vedop	19.893	15.927	2.743	1.223	3.966	0	2.740	2.678	2.729	213	0	0	0	0	0	0	4.446
34245	TUZLA VERGİ DAİRESİ	Vedop	86.626	68.658	10.959	7.009	17.968	4.960	3.701	7.896	8.187	22	0	0	0	1.622	237	0	8.990
34246	KOZYATAĞI VERGİ DAİRESİ	Vedop	85.056	54.953	14.433	15.670	30.103	6.576	3.255	9.441	9.299	6	0	0	0	3.458	806	3	10.155
34247	MASLAK VERGİ DAİRESİ	Vedop	73.270	46.334	14.269	12.667	26.936	6.016	4.859	10.530	10.616	31	0	0	0	2.400	499	12	12.051
34248	ZİNCİRLİKUYU VERGİ DAİRESİ	Vedop	83.768	47.280	19.596	16.892	36.488	7.105	6.230	12.720	13.015	63	0	0	0	4.739	715	23	14.588
34249	KİTELLİ VERGİ DAİRESİ	Vedop	31.088	15.624	11.427	4.037	15.464	5.422	4.926	10.165	10.256	2	0	0	0	462	192	3	10.820
34250	CAPA VERGİ DAİRESİ	Vedop	115.752	64.390	1.407	49.955	51.362	561	233	591	623	0	0	0	0	319	144	21	713
34251	BESİKTAŞ VERGİ DAİRESİ	Vedop	188.315	105.729	31.131	51.455	82.586	9.055	8.763	14.690	15.020	58	1	0	0	11.819	486	7	18.584
34252	ÜMRANİYE VERGİ DAİRESİ	Vedop	214.720	115.749	34.834	64.137	98.971	17.115	6.570	22.462	21.961	41	1	0	0	7.636	2.291	43	23.412
34253	YEDİTEPE VERGİ DAİRESİ	EVD0	3.106	3.106	0	0	0	0	0	0	0	0	0	0	0	0	0	0	0
34254	GAYRETTEPE VERGİ DAİRESİ	Vedop	90.302	49.199	10.855	30.248	41.103	5.638	1.661	7.086	6.876	6	0	0	0	2.452	869	18	7.395
34255	ERENKÖY VERGİ DAİRESİ	Vedop	173.930	83.704	25.342	64.884	90.226	7.061	4.870	10.516	10.616	16	0	0	0	12.468	380	3	11.926
34256	HİSAR VER. HARICLAR VERGİ DAİRESİ	EVD0	1.227	1.227	0	0	0	0	0	0	0	0	0	0	0	0	0	0	0
34257	TUNA VERGİ DAİRESİ	Vedop	163.659	75.183	14.327	74.149	88.476	6.959	2.284	8.942	8.808	1	0	0	0	3.774	956	10	9.228
34258	RIHTIM VER.HARICLAR VERGİ DAİRESİ	EVD0	4.084	4.084	0	0	0	0	0	0	0	0	0	0	0	0	0	0	0
34259	ĞİNGÖREN VERGİ DAİRESİ	Vedop	195.540	70.891	18.758	105.891	124.649	9.905	3.360	12.860	12.729	0	1	0	0	3.347	1.797	16	13.316
34260	KOCASINAN VERGİ DAİRESİ	Vedop	368.288	234.768	33.422	101.098	134.520	15.998	4.096	19.172	18.567	3	0	0	0	9.339	3.272	38	19.884
34261	ĞİNESLİ VERGİ DAİRESİ	Vedop	91.286	66.586	10.325	14.375	24.700	4.609	3.711	8.160	8.186	7	0	0	0	1.297	386	5	8.888
34262	KUÇUKYALI VERGİ DAİRESİ	Vedop	185.988	108.037	28.073	49.878	77.951	12.530	6.172	17.688	17.394	5	0	0	0	7.580	1.049	27	18.705
34263	FENDİK VERGİ DAİRESİ	Vedop	230.217	156.444	22.551	51.222	73.773	12.204	4.111	15.738	15.336	3	0	0	0	4.450	1.066	28	16.459
34264	BAYRAMPAŞA VERGİ DAİRESİ	Vedop	157.474	71.687	10.703	75.084	85.787	5.631	2.525	7.819	7.991	1	0	0	0	1.582	504	18	8.204
34265	BEYAZIT VERGİ DAİRESİ	Vedop	95.084	30.645	11.261	53.178	64.439	6.748	3.548	10.036	10.237	0	0	0	0	210	268	16	10.635
34266	BEYÖĞÜLÜ VERGİ DAİRESİ	Vedop	217.444	139.063	18.920	59.441	78.361	8.121	6.684	13.951	14.325	114	0	0	0	2.552	325	23	16.396
34267	NURUSMANIYE VERGİ DAİRESİ	Vedop	135.246	56.953	9.965	68.328	78.293	5.694	3.406	8.879	9.030	6	1	0	0	90	214	34	9.444
34268	GALATA VERGİ DAİRESİ	Vedop	109.510	56.557	9.639	43.314	52.953	4.031	4.242	7.733	7.936	52	0	0	0	664	175	27	9.295



**31. ARALIK.2006 TARİHİ İTİBARIYLA VERGİ DAİRESİ BAZINDA FAAL MÜKELLEFLER SAYILARI**

VOKODU	VD/MAL MÜDÜRLÜĞÜ ADI	DURUM	TOPLAM MÜKELLEFLER	POTANSİYEL MÜKELLEFLER	FAAL MÜKEL.	TERK MÜKEL.	FAAL + TERK (TOPLAM TARH DOSYASI)	GELİR VERGİSİ	KURUM. VERGİSİ	KOV	GELİR STOPAJ	KURUM STOPAJ	GÖTÜRÜ TIC.KAZ	GÖTÜRÜ S. MES.	GÖTÜRÜ ÜCRET	GÖTÜRÜ KOV	GMSİ	BASIT USUL	DİĞER ÜCRET	DİĞER VERGİLER
34269	GAZİOSMANPAŞA VERGİ DAİRESİ	Vedop	382.653	287.999	16.288	78.366	94.654	8.602	2.674	10.812	10.550	4	0	0	0	0	3.570	989	16	11.275
34270	GÖZTEPE VERGİ DAİRESİ	Vedop	261.370	150.330	32.070	78.970	111.040	9.191	6.707	13.721	13.791	7	0	0	0	0	14.711	665	15	15.323
34271	HOCAPASA VERGİ DAİRESİ	Vedop	103.783	49.063	9.040	45.680	54.720	4.293	3.250	7.247	7.302	10	0	0	0	0	7.03	145	62	7.987
34272	KADIKÖY VERGİ DAİRESİ	Vedop	246.693	155.806	26.388	64.499	90.887	11.241	7.319	16.728	17.356	16	0	0	0	0	6.100	571	12	18.551
34273	KOCA MUSTAFA PAŞA VERGİ DAİRESİ	Vedop	134.348	50.660	17.471	66.217	83.688	8.354	3.437	11.254	11.372	1	0	0	0	0	3.840	1.106	14	12.150
34274	MECİDİYEKÖY VERGİ DAİRESİ	Vedop	332.059	218.309	26.324	87.426	113.750	7.941	10.566	15.985	16.682	88	0	0	0	0	6.373	310	81	19.648
34275	MERCAN VERGİ DAİRESİ	Vedop	101.844	47.619	9.087	45.128	54.225	5.642	2.761	8.063	8.094	0	0	0	0	0	25	183	91	8.600
34276	ŞİŞLİ VERGİ DAİRESİ	Vedop	162.827	72.401	26.044	64.382	90.426	10.564	8.190	17.941	17.981	10	0	0	0	0	5.481	925	21	19.915
34277	ÜSKÜDAR VERGİ DAİRESİ	Vedop	291.677	191.620	27.492	72.565	100.057	10.186	5.011	13.932	13.783	8	0	0	0	0	9.844	1.637	17	15.086
34278	HALKALI VERGİ DAİRESİ	Vedop	319.356	187.497	18.061	113.798	131.859	9.132	3.401	12.275	11.727	44	3	0	1	4	3.949	963	58	12.970
34279	KAGITHANE VERGİ DAİRESİ	Vedop	232.211	114.679	13.048	104.484	117.532	6.225	3.075	8.984	8.894	13	0	0	0	0	2.754	641	24	9.510
34280	ZEYTLİBURNU VERGİ DAİRESİ	Vedop	214.101	132.151	12.164	69.786	81.950	6.266	2.791	8.764	8.789	150	0	0	0	0	2.189	517	14	9.138
34281	BEYKÖZ VERGİ DAİRESİ	Vedop	138.920	103.517	13.561	21.842	35.403	5.757	2.552	7.542	7.412	8	0	0	0	0	3.967	828	37	8.452
34283	SARIYER VERGİ DAİRESİ	Vedop	158.093	106.747	20.049	31.297	51.346	7.394	2.322	8.301	8.226	18	0	0	0	0	8.299	1.413	76	8.786
34284	BAKIRKÖY VERGİ DAİRESİ	Vedop	301.968	197.201	29.643	75.124	104.767	9.902	5.213	12.829	13.331	4	0	0	0	0	12.913	596	21	14.199
34285	KARTAL VERGİ DAİRESİ	Vedop	245.600	139.825	22.478	83.297	105.775	10.864	4.164	14.329	14.209	8	0	0	0	1	5.635	1.002	5	15.191
34286	SULTANAHMET VERGİ DAİRESİ	Vedop	35.500	13.206	324	21.970	22.294	47	76	104	102	0	0	0	0	0	192	0	1	112
34287	NAKİL VAZİYETLERİ VERGİ DAİRESİ	EVDOD. Mutadp	482.696	482.694	0	2	2	0	0	0	0	0	0	0	0	0	0	0	0	0
34288	SARIGAZI VERGİ DAİRESİ	Vedop	308.415	224.265	34.878	49.272	84.150	17.457	9.333	25.700	25.172	25	0	0	0	0	5.654	1.356	64	27.942
34289	DIŞ TİCARET VERGİ DAİRESİ	Vedop	16.967	13.893	1.229	1.845	3.074	8	1.221	1.227	1.190	65	0	0	0	0	0	0	0	2.025
34291	ATISALANI VERGİ DAİRESİ	Vedop	145.200	93.945	15.535	35.720	51.255	8.765	2.180	10.788	10.226	4	1	0	0	1	2.837	1.382	32	10.894
34292	YAKAÇIK VERGİ DAİRESİ	Vedop	117.313	93.318	10.039	13.956	23.995	4.928	1.638	6.359	6.147	9	0	0	0	0	2.747	467	10	6.648
34293	YENİ BOSNA VERGİ DAİRESİ	Vedop	156.975	101.029	21.216	34.730	55.946	10.216	5.257	15.022	14.918	17	0	0	0	0	3.439	1.683	44	15.704
34294	AVCILAR VERGİ DAİRESİ	Vedop	232.594	177.173	23.608	31.813	55.421	11.535	4.692	15.050	14.822	17	1	0	0	1	5.680	1.106	11	15.902
34295	ADALAR VERGİ DAİRESİ	EVDOD. Mutadp	11.053	7.444	1.681	1.928	3.609	703	102	766	774	6	1	0	0	1	474	260	28	798
34296	KÜÇÜKÇEKİRCE VERGİ DAİRESİ	Vedop	29.872	10.879	13.907	5.086	18.993	6.852	2.176	8.737	8.770	9	0	0	0	0	3.788	732	31	9.121
34297	BEYLİKLÜZÜ VERGİ DAİRESİ	Vedop	34.639	10.682	18.096	5.961	23.957	8.896	5.342	13.769	13.974	63	0	0	0	0	2.179	913	37	14.706



**31.ARALIK.2006 TARİHİ İTİBARIYLA VERGİ DAİRESİ BAZINDA FAAL MÜKELLEFLER SAYILARI**

VOKODU	VD/MAL MÜDÜRLÜĞÜ ADI	DURUM	TOPLAM MÜKELLEFLER	POTANSİYEL MÜKELLEFLER	FAAL MÜKEL	TERK MÜKEL.	FAAL + TERK (TOPLAM TARH DOSYASI)	GELİR VERGİSİ	KURUM. VERGİSİ	KOV	GELİR STOPAJ	KURUM STOPAJ	GÖTÜRÜ TIC.KAZ	GÖTÜRÜ S. MES.	GÖTÜRÜ ÜCRET	GÖTÜRÜ KOV	GMSİ	BASIT USUL	DİĞER ÜCRET	DİĞER VERGİLER
35260	ŞİHNER VERGİ DAİRESİ	Vedop	237.636	141.266	21.393	74.957	96.350	10.512	2.097	12.254	12.188		0	0	0	0	5.327	2.598	338	12.457
35261	KADİRKALE VERGİ DAİRESİ	Vedop	162.630	83.752	13.056	65.822	78.878	5.946	1.288	7.067	6.908		0	0	0	0	4.040	1.346	187	7.120
35262	TASITLAR VERGİ DAİRESİ	EVDU Metop	138.848	138.848	0	0	0	0	0	0	0		0	0	0	0	0	0	0	0
35263	HASAN TAHSİN VERGİ DAİRESİ	Vedop	70.102	57.619	605	11.878	12.483	20	578	591	588		5	0	0	0	0	0	0	937
35264	BORNOVA VERGİ DAİRESİ	Vedop	305.357	203.232	29.733	72.392	102.125	13.795	6.897	19.871	20.434		1	0	0	0	6.263	1.606	171	20.761
35265	ÇAKABEY VERGİ DAİRESİ	Vedop	68.912	65.078	1.105	2.729	3.894	0	1.101	1.099	1.097		6	0	0	0	0	0	0	1.564
35266	BALÇOVA VERGİ DAİRESİ	Vedop	34.983	15.974	13.593	5.416	19.009	5.228	1.891	6.472	6.741		0	0	0	0	4.865	1.055	122	6.755
35267	GAZEMİR VERGİ DAİRESİ	Vedop	57.786	31.871	16.903	9.012	25.915	9.530	3.134	12.117	12.431		2	0	0	0	1.944	1.722	150	12.875
35268	EĞE VERGİ DAİRESİ	Vedop	47.614	27.028	11.357	9.229	20.586	5.463	3.950	9.164	9.335		3	0	0	0	836	612	60	9.706
35269	İÇİŞİ VERGİ DAİRESİ	Vedop	22.298	2.352	14.778	5.168	19.946	5.362	2.438	7.315	7.490		2	0	0	0	5.885	684	59	7.731
	İZMİR		2.988.775	2.044.653	269.322	674.800	944.122	120.488	47.628	159.854	165.031		148	8	1	6	55.001	33.165	2.237	168.845
36103	ARPAÇAY MALMÜDÜRLÜĞÜ	Sey2000i	7.877	6.850	458	569	1.027	84	7	110	89		0	0	0	0	0	337	0	77
36105	DİĞOR MALMÜDÜRLÜĞÜ	Sey2000i	6.871	5.818	419	634	1.053	123	18	148	83		0	0	0	0	1	262	0	95
36109	KAGIZMAN MALMÜDÜRLÜĞÜ	Sey2000i	17.205	14.799	1.147	1.259	2.406	389	50	366	243		7	0	0	0	1	615	0	122
36111	SARIKAMİŞ MALMÜDÜRLÜĞÜ	Sey2000i	19.866	16.981	1.632	1.243	2.875	709	74	705	465		5	0	0	7	7	766	0	372
36112	SEİM MALMÜDÜRLÜĞÜ	Sey2000i	11.230	9.837	560	813	1.393	199	15	227	116		0	0	0	0	21	298	0	88
36113	SİSİZ MALMÜDÜRLÜĞÜ	Sey2000i	4.822	4.148	220	454	674	48	8	74	43		0	0	0	0	0	143	0	26
36115	AKYAKA MALMÜDÜRLÜĞÜ	Sey2000i	5.698	5.055	285	358	643	75	4	88	70		0	0	0	1	0	190	0	57
36260	KARS VERGİ DAİRESİ	Vedop	60.679	49.351	5.350	5.978	11.328	2.174	553	2.771	2.807		21	0	0	0	444	1.752	30	2.699
	KARS		134.248	112.849	10.091	11.308	21.399	3.801	729	4.489	3.916		33	7	0	8	474	4.363	30	3.536
37101	ABAC MALMÜDÜRLÜĞÜ	Sey2000i	12.860	10.496	1.096	1.268	2.364	485	39	470	473		4	0	0	0	56	363	0	314
37102	AZDAVAY MALMÜDÜRLÜĞÜ	Sey2000i	5.468	4.542	412	514	926	164	8	193	105		0	0	0	1	59	117	0	162
37103	BOZKURT MALMÜDÜRLÜĞÜ	Sey2000i	7.283	6.074	555	654	1.209	185	15	231	191		2	0	0	0	68	231	2	193
37104	İDE MALMÜDÜRLÜĞÜ	Sey2000i	11.163	8.894	1.154	1.115	2.269	489	42	386	253		2	3	0	0	52	499	1	330
37105	CATALZEYİN MALMÜDÜRLÜĞÜ	Sey2000i	5.096	4.285	361	450	811	128	9	143	67		1	2	0	0	5	172	0	98
37106	DADAY MALMÜDÜRLÜĞÜ	Sey2000i	6.869	5.468	595	806	1.401	238	16	272	283		0	1	0	0	101	145	5	285
37107	DEVREKANI MALMÜDÜRLÜĞÜ	Sey2000i	7.012	5.697	653	662	1.315	314	25	278	226		1	0	0	0	8	224	0	241
37108	İNEBOLU MALMÜDÜRLÜĞÜ	Sey2000i	15.223	12.916	1.162	1.145	2.307	532	36	570	376		0	0	0	0	34	432	2	345

**31.ARALIK.2006 TARİHİ İTİBARIYLA VERGİ DAİRESİ BAZINDA FAAL MÜKELLEFLER SAYILARI**

VOKODU	VD/MAL MÜDÜRLÜĞÜ ADI	DURUM	TOPLAM MÜKELLEFLER	POTANSİYEL MÜKELLEFLER	FAAL MÜKEL.	TERK MÜKEL.	FAAL + TERK (TOPLAM TARH DOSYASI)	GELİR VERGİSİ	KURUM. VERGİSİ	KDV	GELİR STOPAJ	KURUM STOPAJ	GÖTÜRÜ TIC.KAZ	GÖTÜRÜ S. MES.	GÖTÜRÜ ÜCRET	GÖTÜRÜ KDV	GMSİ	BASIT USUL	DİĞER ÜCRET	DİĞER VERGİLER
37109	KÜRE MALMÜDÜRLÜĞÜ	Say/2000i	4.099	3.297	240	562	802	112	10	115	76	0	0	0	0	0	18	78	0	60
37112	ABANA MALMÜDÜRLÜĞÜ	Say/2000i	3.533	2.816	319	398	717	103	10	109	118	0	1	0	0	1	85	98	2	101
37113	İHSANGAZI MALMÜDÜRLÜĞÜ	Say/2000i	3.507	2.859	318	330	648	134	9	189	144	0	0	0	0	0	35	90	11	142
37114	FINARBAŞI MALMÜDÜRLÜĞÜ	Say/2000i	3.482	3.080	195	207	402	108	7	100	62	0	0	0	0	0	1	55	0	62
37115	SENPAZAR MALMÜDÜRLÜĞÜ	Say/2000i	3.460	2.994	193	273	466	77	5	73	80	0	0	0	0	1	9	83	0	60
37116	AĞU MALMÜDÜRLÜĞÜ	Say/2000i	1.805	1.504	108	193	301	48	6	52	53	4	0	0	0	0	3	34	0	38
37117	DOĞANKURT MALMÜDÜRLÜĞÜ	Say/2000i	3.103	2.627	192	284	476	53	1	56	35	0	0	0	0	0	2	122	0	28
37118	HANÖNU MALMÜDÜRLÜĞÜ	Say/2000i	3.118	2.574	225	319	544	59	18	89	98	1	0	0	0	0	39	73	0	72
37119	SEYDİLER MALMÜDÜRLÜĞÜ	Say/2000i	2.297	1.816	238	243	481	110	12	124	141	0	0	0	0	0	9	73	0	116
37260	KASTAMONU VERGİ DAİRESİ	Verdep	85.717	69.743	7.360	8.614	15.974	3.282	523	3.824	3.881	1	0	0	0	0	1.161	1.678	22	3.848
37261	TOSYA VERGİ DAİRESİ	E/000	25.619	19.569	2.906	3.144	6.050	1.396	160	1.517	1.387	0	0	0	0	0	390	727	4	1.604
37262	TASKÖPRÜ VERGİ DAİRESİ	E/000	22.778	18.137	2.093	2.548	4.641	982	72	1.093	979	0	0	0	0	0	320	537	2	1.072
			233.482	189.388	20.375	23.729	44.104	8.999	1.023	9.884	9.028	16	7	0	0	4	2.455	5.831	51	9.171
38103	FELAHİYE MALMÜDÜRLÜĞÜ	Say/2000i	3.863	3.041	310	512	822	139	10	146	128	0	0	0	0	0	14	134	0	135
38104	İNCEŞU MALMÜDÜRLÜĞÜ	Say/2000i	6.575	5.147	544	884	1.428	262	51	317	307	0	1	0	0	1	7	185	0	308
38106	SARIOĞLAN MALMÜDÜRLÜĞÜ	Say/2000i	6.174	4.877	437	660	1.297	163	20	198	128	1	2	0	0	2	28	190	0	158
38107	SARIZ MALMÜDÜRLÜĞÜ	Say/2000i	6.676	5.574	567	535	1.102	197	29	219	63	0	11	0	0	1	2	306	0	161
38108	TOMARZA MALMÜDÜRLÜĞÜ	Say/2000i	12.495	10.565	793	1.137	1.930	272	34	310	307	0	0	0	0	0	40	384	2	306
38109	YAHYALI MALMÜDÜRLÜĞÜ	Say/2000i	16.051	12.628	1.534	1.889	3.423	579	149	712	401	7	0	0	0	2	50	692	0	695
38110	YESİLHISAR MALMÜDÜRLÜĞÜ	Say/2000i	7.952	6.192	620	1.140	1.760	238	35	272	212	0	2	0	0	2	27	272	0	230
38111	AKKISLA MALMÜDÜRLÜĞÜ	Say/2000i	2.661	2.275	175	211	366	52	7	64	43	5	3	0	0	0	13	77	0	38
38113	HACILAR MALMÜDÜRLÜĞÜ	Say/2000i	2.959	2.112	413	434	847	143	113	240	240	7	0	0	0	0	16	120	0	253
38114	ÖZVATAN MALMÜDÜRLÜĞÜ	Say/2000i	2.943	2.334	194	315	509	51	14	68	59	0	0	0	0	1	42	70	0	58
38201	DEVELİ VERGİ DAİRESİ	E/000	29.977	24.262	2.668	3.047	5.715	1.004	157	1.159	1.074	2	0	0	0	0	377	954	12	1.171
38202	FINARBAŞI VERGİ DAİRESİ	E/000	18.618	15.705	1.066	1.847	2.913	399	79	489	414	0	0	0	0	0	42	444	3	484
38203	BULYAN VERGİ DAİRESİ	E/000	16.670	14.014	918	1.738	2.656	344	43	393	432	7	0	0	0	0	64	391	1	388
38251	MİMARISINAN VERGİ DAİRESİ	Verdep	169.264	124.142	12.763	32.359	45.122	7.919	2.480	9.920	10.327	2	0	0	0	0	435	1.255	4	10.725
38252	ERCİYES VERGİ DAİRESİ	Verdep	279.050	219.991	11.109	47.950	59.059	6.342	1.553	7.588	8.196	0	0	0	0	0	1.033	1.289	4	8.032



**31.ARALIK.2006 TARİHİ İTİBARIYLA VERGİ DAİRESİ BAZINDA FAAL MÜKELLEFLER SAYILARI**

VOKODU	VD/MAL MÜDÜRLÜĞÜ ADI	DURUM	TOPLAM MÜKELLEFLER	POTANSİYEL MÜKELLEFLER	FAAL MÜKEL.	FAAL + TERK (TOPLAM TARH DOSYASI)	GELİR VERGİSİ	KURUM. VERGİSİ	KOV	GELİR STOPAJ	KURUM STOPAJ	GÖTÜRÜ TIC.KAZ	GÖTÜRÜ S. MES.	GÖTÜRÜ ÜCRET	GÖTÜRÜ KDV	GMSİ	BASIT USUL	DİĞER ÜCRET	DİĞER VERGİLER	
41253	ALEMİDAR VERGİ DAİRESİ	Vedop	187.689	138.909	13.511	35.269	48.780	6.655	1.698	8.065	8.245	5	0	0	0	2.685	1.798	123	8.459	
41290	ADISU VERGİ DAİRESİ	EVD0. Mıncap	20.673	20.673	0	0	0	0	0	0	0	0	0	0	0	0	0	0	0	
	KOCAELİ		902.756	691.072	74.568	137.116	211.684	39.735	11.983	50.046	52.175	182	11	0	14	10.317	8.085	318	52.407	
42103	BOZKIR MALLI MÜDÜRLÜĞÜ	Say20000i	13.963	11.194	1.150	1.619	2.769	431	17	481	430	5	2	1	0	5	37	556	4	374
42106	DOĞANHISAR MALLI MÜDÜRLÜĞÜ	Say20000i	10.069	7.732	1.019	1.318	2.337	375	32	330	291	0	0	0	0	0	72	460	2	311
42109	HADİM MALLI MÜDÜRLÜĞÜ	Say20000i	4.774	3.635	435	704	1.139	110	14	137	129	0	0	0	0	0	81	188	1	121
42111	KADINHANI MALLI MÜDÜRLÜĞÜ	Say20000i	14.278	11.140	1.384	1.754	3.138	766	73	863	344	20	0	0	0	13	477	0	817	
42113	KARAPINAR MALLI MÜDÜRLÜĞÜ	Say20000i	21.985	16.695	2.368	2.922	5.290	1.122	126	1.241	808	3	0	0	0	1	58	871	0	1.180
42115	SARAYÖNÜ MALLI MÜDÜRLÜĞÜ	Say20000i	8.917	6.573	899	1.445	2.344	397	70	480	406	8	0	0	0	0	45	341	0	486
42117	YUNAK MALLI MÜDÜRLÜĞÜ	Say20000i	12.583	9.107	1.838	1.638	3.476	952	78	981	651	11	0	0	0	0	0	752	0	846
42118	AKÖREN MALLI MÜDÜRLÜĞÜ	Say20000i	1.948	1.543	185	220	405	52	12	70	61	1	0	0	0	0	23	74	0	56
42119	ALTINEKİN MALLI MÜDÜRLÜĞÜ	Say20000i	5.237	3.966	481	790	1.271	287	47	326	324	0	0	0	0	0	3	114	0	325
42121	DEREBUCAK MALLI MÜDÜRLÜĞÜ	Say20000i	2.667	1.897	284	486	770	110	13	80	88	0	0	0	0	0	5	122	8	71
42122	HÜYÜK MALLI MÜDÜRLÜĞÜ	Say20000i	10.489	8.725	780	984	1.764	345	29	380	265	2	0	0	0	0	39	309	2	349
42123	TASKENT MALLI MÜDÜRLÜĞÜ	Say20000i	1.859	1.367	215	277	492	88	8	87	59	0	0	0	0	0	12	90	0	50
42124	AHIRLI MALLI MÜDÜRLÜĞÜ	Say20000i	1.520	1.298	117	105	222	42	3	49	43	1	0	0	0	0	0	60	0	34
42125	ÇELTİK MALLI MÜDÜRLÜĞÜ	Say20000i	3.820	2.995	504	321	825	155	27	194	119	8	0	0	0	1	2	294	3	127
42126	DERBENT MALLI MÜDÜRLÜĞÜ	Say20000i	1.838	1.476	183	179	362	44	12	65	35	1	0	0	0	0	3	107	2	59
42127	EMİRGAZI MALLI MÜDÜRLÜĞÜ	Say20000i	3.696	2.711	521	464	985	279	19	279	187	1	0	0	0	0	5	176	0	247
42128	GÜNEYSINIR MALLI MÜDÜRLÜĞÜ	Say20000i	2.491	1.651	337	503	840	144	23	167	144	0	0	0	0	0	14	131	0	134
42129	HALKAPINAR MALLI MÜDÜRLÜĞÜ	Say20000i	1.957	1.572	142	243	385	23	6	32	44	0	0	0	0	0	18	79	0	29
42130	TUZLUKCU MALLI MÜDÜRLÜĞÜ	Say20000i	4.213	3.363	345	505	850	122	15	124	56	0	0	0	0	0	4	171	3	111
42131	YALHUYUK MALLI MÜDÜRLÜĞÜ	Say20000i	901	773	60	68	128	16	0	10	15	0	0	0	0	0	4	29	1	6
42201	AKŞEHİR VERGİ DAİRESİ	Vedop	84.797	71.154	5.528	8.115	13.643	2.668	359	2.918	2.926	0	0	0	0	0	253	1.865	46	3.018
42202	EREĞLİ VERGİ DAİRESİ	Vedop	81.553	65.192	6.773	9.588	16.361	3.077	404	3.438	3.626	0	0	0	0	0	316	2.652	17	3.551
42204	BEYŞEHİR VERGİ DAİRESİ	EVD0	44.217	36.335	3.208	4.674	7.882	1.227	279	1.492	1.442	0	0	0	0	0	371	1.150	60	1.539
42205	ÇANBEYLİ VERGİ DAİRESİ	EVD0	28.058	22.024	2.911	3.123	6.034	1.715	199	1.906	1.433	5	0	0	0	0	120	739	0	1.942

**31. ARALIK.2006 TARİHİ İTİBARIYLA VERGİ DAİRESİ BAZINDA FAAL MÜKELLEF SAYILARI**

VOKODU	VD/MAL MÜDÜRLÜĞÜ ADI	DURUM	TOPLAM MÜKELLEF	POTANSİYEL MÜKELLEF	FAAL MÜKEL.	TERK MÜKEL.	FAAL + TERK (TOPLAM TARH DOSYASI)	GELİR VERGİSİ	KURUM. VERGİSİ	KOV	GELİR STOPAJ	KURUM STOPAJ	GÖTÜRÜ TIC.KAZ	GÖTÜRÜ S. MES.	GÖTÜRÜ ÜCRET	GÖTÜRÜ KOV	GMSİ	BASIT USUL	DİĞER ÜCRET	DİĞER VERGİLER
42206	ÇUMRA VERGİ DAİRESİ	EVD0	40.726	33.553	2.441	4.732	7.173	943	143	1.102	1.066	4	0	0	0	0	333	839	12	1.046
42207	SEYDİŞEHİR VERGİ DAİRESİ	EVD0	43.037	34.597	3.428	5.012	8.440	1.008	228	1.247	1.254	0	0	0	0	0	819	1.122	134	1.250
42208	ILGIN VERGİ DAİRESİ	EVD0	34.397	27.038	2.872	4.487	7.359	1.027	136	1.172	836	0	0	0	0	0	196	1.331	51	1.172
42209	KULLU VERGİ DAİRESİ	EVD0	29.682	23.823	2.649	3.210	5.899	1.356	155	1.504	1.424	3	0	0	0	0	244	745	19	1.479
42251	SELCUK VERGİ DAİRESİ	Vedop	140.046	99.604	18.012	22.430	40.442	10.437	4.517	14.532	15.227	188	0	0	0	0	811	1.101	8	16.115
42252	MEVLANA VERGİ DAİRESİ	Vedop	165.508	120.539	17.312	27.657	44.969	9.050	2.147	10.865	11.327	10	0	0	0	0	3.195	2.135	37	11.615
42253	MERAM VERGİ DAİRESİ	Vedop	191.445	139.515	19.104	32.826	51.930	9.868	4.016	13.289	14.248	1	0	0	0	0	2.438	1.600	16	14.998
42254	ALAADDİN VERGİ DAİRESİ	EVD0 Metop	93.032	93.031	0	1	1	0	0	0	0	0	0	0	0	0	0	0	0	0
	KONYA		1.105.703	865.818	97.485	142.400	239.885	48.236	13.207	59.841	59.308	272	2	1	0	7	9.514	20.681	426	63.438
43101	ALTINTAŞ MAMULCULUĞU	Sey2000i	8.119	6.224	765	1.130	1.895	387	45	382	205	1	0	0	0	0	32	245	4	339
43102	DOĞANCI MAMULCULUĞU	Sey2000i	10.341	8.617	703	1.021	1.724	189	54	225	150	0	0	0	0	0	57	339	3	215
43107	ASLANAPA MAMULCULUĞU	Sey2000i	3.093	2.263	361	469	830	171	30	204	145	5	0	0	0	0	4	116	3	189
43108	DUMLUPINAR MAMULCULUĞU	Sey2000i	2.792	2.441	140	211	351	53	5	41	37	0	0	0	0	0	10	56	3	25
43109	HISARCIK MAMULCULUĞU	Sey2000i	5.484	4.097	704	683	1.387	346	36	317	166	2	0	0	0	2	12	255	3	267
43110	SAPHANE MAMULCULUĞU	Sey2000i	2.888	2.290	282	316	598	113	17	128	84	0	0	0	0	0	15	107	2	116
43111	CAVDARHISAN MAMULCULUĞU	Sey2000i	4.692	3.780	364	548	912	135	19	140	95	3	0	0	0	0	1	177	2	128
43112	PAZARLAR MAMULCULUĞU	Sey2000i	3.727	3.165	236	326	562	59	7	72	34	0	0	0	0	0	22	124	3	54
43201	30.AĞUSTOS VERGİ DAİRESİ	Vedop	87.237	72.449	6.153	8.635	14.788	2.497	468	2.897	3.183	3	0	0	0	0	1.205	1.509	48	3.062
43260	GEDİZ VERGİ DAİRESİ	EVD0	43.544	37.850	2.468	3.226	5.694	909	186	1.112	1.111	21	0	0	0	0	363	862	12	1.147
43261	SİMAV VERGİ DAİRESİ	EVD0	49.784	42.230	3.172	4.382	7.554	1.184	143	1.422	1.249	19	0	0	0	0	223	1.339	8	1.381
43262	TAVŞANLI VERGİ DAİRESİ	Vedop	65.037	52.713	5.109	7.215	12.324	1.958	468	2.451	2.503	0	0	0	0	0	746	1.614	65	2.490
43263	EMET VERGİ DAİRESİ	EVD0	16.487	13.722	1.048	1.717	2.765	381	52	445	294	0	0	0	0	0	163	376	20	459
43280	ÇİMLİ VERGİ DAİRESİ	Vedop	64.798	50.791	5.972	8.635	14.007	2.447	620	2.970	3.224	2	1	0	0	0	685	1.243	29	3.192
	KÜTAHYA		367.963	302.572	26.877	38.514	65.391	10.829	2.150	12.806	12.480	56	1	0	0	2	3.538	8.362	205	13.064
44101	AÇADAĞ MAMULCULUĞU	Sey2000i	14.577	12.715	756	1.106	1.862	162	23	216	155	1	0	0	0	0	1	477	16	163
44102	ARAPKIR MAMULCULUĞU	Sey2000i	7.478	6.295	550	633	1.193	168	10	176	91	0	2	0	0	0	23	313	0	123
44103	ARBUVAN MAMULCULUĞU	Sey2000i	5.405	4.733	239	433	672	52	6	65	72	0	0	0	0	2	1	153	2	52
44104	DARENDE MAMULCULUĞU	Sey2000i	14.204	11.971	1.104	1.129	2.233	341	29	416	257	0	0	0	0	0	2	595	0	243

**31.ARALIK.2006 TARİHİ İTİBARIYLA VERGİ DAİRESİ BAZINDA FAAL MÜKELLEFLER SAYILARI**

VOKODU	VD/MAL MÜDÜRLÜĞÜ ADI	DURUM	TOPLAM MÜKELLEFLER	POTANSİYEL MÜKELLEFLER	FAAL MÜKEL.	TERK MÜKEL.	FAAL + TERK (TOPLAM TARH DOSYASI)	GELİR VERGİSİ	KURUM. VERGİSİ	KDV	GELİR STOPAJ	KURUM STOPAJ	GÖTÜRÜ TIC.KAZ	GÖTÜRÜ S. MES.	GÖTÜRÜ ÜCRET	GÖTÜRÜ KDV	GMSİ	BASIT USUL	DİĞER ÜCRET	DİĞER VERGİLER	
44105	DOĞANŞEHİR MALİ MÜDÜRLÜĞÜ	Sayı(2000)	17.268	14.424	1.280	1.564	2.844	361	51	426	314	10	0	0	0	0	65	739	1	301	
44106	HEKİMHAN MALİ MÜDÜRLÜĞÜ	Sayı(2000)	13.946	11.979	891	1.076	1.967	341	34	297	210	1	28	74	0	55	5	364	5	253	
44107	PÖTÜRGE MALİ MÜDÜRLÜĞÜ	Sayı(2000)	7.589	6.833	293	463	756	69	9	79	79	1	1	0	0	2	3	199	0	58	
44108	YESİLYURT MALİ MÜDÜRLÜĞÜ	Sayı(2000)	14.265	11.370	1.200	1.695	2.895	489	135	602	698	0	0	0	0	0	5	431	7	210	
44109	BATTALGAZİ MALİ MÜDÜRLÜĞÜ	Sayı(2000)	10.505	9.338	491	676	1.167	174	24	200	220	0	0	0	0	12	240	2	174	174	
44110	DOĞANYOL MALİ MÜDÜRLÜĞÜ	Sayı(2000)	1.452	1.172	115	165	280	10	6	19	23	1	1	0	0	1	2	86	1	15	
44111	KALE MALİ MÜDÜRLÜĞÜ	Sayı(2000)	1.791	1.560	118	113	231	26	5	33	34	0	0	0	0	0	3	69	1	19	
44112	KULUNCAK MALİ MÜDÜRLÜĞÜ	Sayı(2000)	6.022	5.582	201	239	440	60	4	60	48	0	1	0	0	6	7	110	0	13	
44113	YAZIHAN MALİ MÜDÜRLÜĞÜ	Sayı(2000)	4.466	3.799	382	285	667	105	15	137	76	2	5	0	0	2	4	219	5	101	
44251	FRAT VERGİ DAİRESİ	Vedop	139.221	112.771	12.360	14.090	26.450	5.948	1.304	7.037	7.422	1	0	0	0	0	1.006	3.472	130	7.436	
44252	BEYDAĞI VERGİ DAİRESİ	Vedop	139.660	107.927	8.681	23.052	31.733	3.777	1.062	4.881	5.208	13	1	0	0	0	1	672	2.422	91	4.949
	MALATYA		397.849	322.469	28.661	46.719	75.390	12.089	2.717	14.644	14.907	30	39	74	0	69	1.811	9.889	261	14.110	
45110	SELENDİ MALİ MÜDÜRLÜĞÜ	Sayı(2000)	9.036	6.476	992	1.568	2.560	449	49	481	462	7	0	0	0	0	7	422	5	455	
45113	AHMETLİ MALİ MÜDÜRLÜĞÜ	Sayı(2000)	10.001	7.923	967	1.111	2.078	332	24	303	338	1	2	0	0	4	6	520	14	248	
45114	GÜLMARVARA MALİ MÜDÜRLÜĞÜ	Sayı(2000)	5.541	3.820	873	848	1.721	325	41	344	371	0	5	0	0	4	57	370	19	302	
45115	KÖPRÜBAŞI MALİ MÜDÜRLÜĞÜ	Sayı(2000)	4.626	3.467	516	643	1.159	225	26	247	225	3	0	0	0	0	41	185	5	199	
45201	AKHIŞAR VERGİ DAİRESİ	Vedop	129.748	106.574	10.032	13.142	23.174	4.158	669	4.721	4.948	4	0	0	0	0	1.170	3.157	360	4.898	
45202	ALAYBEY VERGİ DAİRESİ	Vedop	67.770	54.511	4.978	8.281	13.259	1.515	310	1.770	1.886	20	0	0	0	0	525	2.392	56	1.925	
45203	DEMİRCİ VERGİ DAİRESİ	E'000	28.935	23.758	2.288	2.889	5.177	654	71	667	715	1	0	0	0	0	318	1.035	99	719	
45204	KIRKAĞAÇ VERGİ DAİRESİ	E'000	17.107	12.615	2.395	2.097	4.492	1.079	90	878	930	13	0	0	0	0	84	1.035	10	909	
45205	SALİHLİ VERGİ DAİRESİ	Vedop	112.002	87.646	10.599	13.757	24.356	4.100	628	4.506	4.708	1	1	0	0	0	2.204	3.197	157	4.906	
45206	SARIGÖL VERGİ DAİRESİ	E'000	18.963	14.113	1.756	3.094	4.850	492	67	547	643	0	0	0	0	0	116	928	44	569	
45207	SARUHANLI VERGİ DAİRESİ	E'000	31.015	23.518	3.120	4.377	7.497	851	128	961	1.019	0	0	0	0	0	631	1.285	106	992	
45208	SOMA VERGİ DAİRESİ	Vedop	59.282	48.253	4.527	6.502	11.029	2.062	278	2.300	2.490	8	0	0	0	0	750	1.136	39	2.401	
45209	TURGUTLU VERGİ DAİRESİ	Vedop	90.144	70.052	9.013	11.079	20.092	3.901	596	4.185	4.411	0	0	0	0	0	1.723	2.313	147	4.479	
45210	GÖRDES VERGİ DAİRESİ	E'000	16.577	13.116	1.524	1.937	3.461	492	45	447	354	3	0	0	0	0	155	738	19	478	
45211	KULA VERGİ DAİRESİ	E'000	29.304	23.096	2.987	3.221	6.208	1.040	116	1.087	1.165	1	0	0	0	0	558	1.060	85	1.126	
45251	ALAYBEY VERGİ DAİRESİ	E'000_Metop	134.845	134.845	0	0	0	0	0	0	0	0	0	0	0	0	0	0	0	0	



**31. ARALIK.2006 TARİHİ İTİBARIYLA VERGİ DAİRESİ BAZINDA FAAL MÜKELLEFLER SAYILARI**

VOKODU	VD/MAL MÜDÜRLÜĞÜ ADI	DURUM	TOPLAM MÜKELLEFLER	POTANSİYEL MÜKELLEFLER	FAAL MÜKEL	TERK MÜKEL.	FAAL + TERK (TOPLAM TARH DOSYASI)	GELİR VERGİSİ	KURUM. VERGİSİ	KDV	GELİR STOPAJ	KURUM STOPAJ	GÖTÜRÜ TIC.KAZ	GÖTÜRÜ S. MES.	GÖTÜRÜ ÜCRET	GÖTÜRÜ KDV	GMSİ	BASIT USUL	DİĞER ÜCRET	DİĞER VERGİLER
45252	İVESİR VERGİ DAİRESİ	Vedop	106.701	52.891	19.280	34.530	53.810	7.476	1.691	8.677	9.252	17	0	0	0	0	4.957	3.980	290	9.347
	MANİSA		871.597	686.674	75.847	109.076	184.923	29.141	4.829	32.121	33.917	79	8	0	0	8	13.302	23.753	1.455	33.893
46102	ANDIRIN MALMÜDÜRLÜĞÜ	Say(2000)	15.420	12.689	1.109	1.642	2.751	355	25	387	85	0	5	1	0	6	18	644	0	189
46104	GÖKSUN MALMÜDÜRLÜĞÜ	Say(2000)	21.452	18.073	1.650	1.729	3.379	666	64	698	254	1	0	0	0	0	8	809	0	607
46106	TURKÖZÜ MALMÜDÜRLÜĞÜ	Say(2000)	26.103	21.919	1.802	2.382	4.184	643	76	722	181	4	0	0	0	0	17	985	5	705
46107	ÇAĞLIYANDERİT MALMÜDÜRLÜĞÜ	Say(2000)	6.774	5.911	445	418	863	111	20	134	115	0	0	1	0	2	1	301	0	121
46108	EKİNOZÜ MALMÜDÜRLÜĞÜ	Say(2000)	6.199	5.302	364	533	897	91	10	92	84	0	1	0	0	0	1	249	0	83
46109	NURHAK MALMÜDÜRLÜĞÜ	Say(2000)	4.277	3.325	312	640	952	96	10	120	103	1	0	0	0	0	2	192	0	97
46201	ASLANBEY VERGİ DAİRESİ	Vedop	166.109	141.530	13.183	11.396	24.579	5.019	1.310	6.032	6.358	2	0	0	0	0	1.677	4.164	311	6.839
46260	ELBİSTAN VERGİ DAİRESİ	E'V00	70.401	58.718	5.064	6.619	11.683	2.576	320	2.854	2.993	0	0	0	0	0	241	1.628	7	2.896
46261	AĞSIN VERGİ DAİRESİ	E'V00	36.575	30.529	2.341	3.705	6.046	958	130	1.079	920	1	0	0	0	0	65	1.068	1	1.072
46262	PAZARCIK VERGİ DAİRESİ	E'V00	28.671	23.051	2.348	3.272	5.620	750	142	926	895	1	0	0	0	0	44	1.286	8	922
46280	AKSU VERGİ DAİRESİ	Vedop	106.039	85.461	8.386	12.192	20.578	3.183	699	3.700	3.723	10	0	0	0	0	424	3.620	90	4.119
	KAHRAMANMARAŞ		488.020	406.488	37.004	44.528	81.532	14.448	2.806	16.744	15.711	20	6	2	0	8	2.498	14.946	422	17.630
47102	DERİK MALMÜDÜRLÜĞÜ	Say(2000)	10.862	8.698	1.063	1.101	2.164	523	37	494	124	2	5	1	0	5	4	466	0	466
47106	MAZIDAĞI MALMÜDÜRLÜĞÜ	Say(2000)	6.842	5.364	563	915	1.478	228	23	230	28	1	3	0	0	2	5	296	0	176
47107	MİDYAT MALMÜDÜRLÜĞÜ	Say(2000)	27.923	22.413	2.324	3.186	5.510	991	248	1.210	158	2	18	1	0	2	22	1.016	0	960
47109	ÖMERLİ MALMÜDÜRLÜĞÜ	Say(2000)	6.043	4.579	493	971	1.464	276	34	314	138	0	0	0	0	0	2	169	0	268
47110	SAVUR MALMÜDÜRLÜĞÜ	Say(2000)	17.137	15.915	468	754	1.222	156	15	175	25	0	2	0	0	1	3	271	4	136
47112	DARGÖÇT MALMÜDÜRLÜĞÜ	Say(2000)	4.641	3.793	346	502	848	63	23	82	11	1	0	0	0	0	0	253	0	51
47113	YESİLİ MALMÜDÜRLÜĞÜ	Say(2000)	3.715	2.118	814	783	1.597	576	17	612	122	2	0	0	0	0	0	206	0	437
47260	MARPOİN VERGİ DAİRESİ	Vedop	50.222	38.659	4.665	6.898	11.563	2.134	539	2.664	2.698	4	0	0	0	0	166	1.601	24	2.780
47261	KIZILTEPE VERGİ DAİRESİ	Vedop	59.956	39.483	8.362	12.111	20.473	5.921	731	6.708	3.423	35	0	0	0	0	62	1.529	1	6.717
47262	NUSAYBİN VERGİ DAİRESİ	E'V00	31.800	23.105	3.277	5.418	8.695	1.317	393	1.689	1.469	7	0	0	0	1	86	1.394	11	1.681
	MARPOİN		219.141	164.127	22.375	32.639	55.014	12.187	2.060	14.178	8.196	54	28	2	0	11	350	7.201	40	13.672
48102	DATÇA MALMÜDÜRLÜĞÜ	Say(2000)	10.305	7.120	2.107	1.078	3.195	904	247	1.025	1.098	1	0	0	0	0	257	529	2	1.002
48108	ULA MALMÜDÜRLÜĞÜ	Say(2000)	9.838	6.339	1.727	1.772	3.499	507	84	544	557	0	1	0	0	1	447	574	37	568
48109	DALAMAN 100PC-İnternetM	100PC-İnternetM	15.540	11.579	1.910	2.051	3.961	710	151	809	885	17	0	0	0	0	97	740	61	679

**31.ARALIK.2006 TARİHİ İTİBARIYLA VERGİ DAİRESİ BAZINDA FAAL MÜKELLEFLER SAYILARI**

VOKODU	VD/MAL MÜDÜRLÜĞÜ ADI	DURUM	TOPLAM MÜKELLEFLER	POTANSİYEL MÜKELLEFLER	FAAL MÜKEL.	TERK MÜKEL.	FAAL + TERK (TOPLAM TARH DOSYASI)	GELİR VERGİSİ	KURUM. VERGİSİ	KDV	GELİR STOPAJ	KURUM STOPAJ	GÖTÜRÜ TIC.KAZ	GÖTÜRÜ S. MES.	GÖTÜRÜ ÜCRET	GÖTÜRÜ KDV	GMSİ	BASIT USUL	DİĞER ÜCRET	DİĞER VERGİLER	
48110	ORTACA MALMÜDÜRLÜĞÜ	100PC-İnternetM	33.765	26.753	3.560	3.432	7.012	1.555	425	1.876	1.895		0	0	0	0	196	1.210	37	1.910	
48111	KAVAKLUDERE MALMÜDÜRLÜĞÜ	Sey2000i	3.608	1.989	817	802	1.619	127	43	188	183		0	0	0	0	16	574	13	150	
48260	MUĞLA VERGİ DAİRESİ	Vedop	85.678	70.611	7.693	7.374	15.067	2.629	782	3.141	3.318		0	0	0	1	2.306	1.456	140	3.403	
48261	BODRUM VERGİ DAİRESİ	Vedop	101.007	73.559	14.312	13.136	27.448	7.365	2.820	9.877	10.202		0	0	0	0	1.455	1.680	188	10.228	
48262	FETHİYE VERGİ DAİRESİ	Vedop	127.466	100.220	12.937	14.309	27.246	5.850	1.742	7.310	7.553		1	0	0	0	1.395	3.336	98	7.673	
48263	KOYUNCI VERGİ DAİRESİ	EVD0	19.084	14.504	2.055	2.525	4.580	789	99	862	897		1	0	0	0	203	791	64	902	
48264	MILAS VERGİ DAİRESİ	Vedop	78.627	61.686	8.297	8.644	16.941	3.157	627	3.585	3.850		0	1	0	0	965	3.114	83	3.798	
48265	MARMARIS VERGİ DAİRESİ	Vedop	76.931	56.136	11.029	9.766	20.795	5.068	2.257	7.040	7.358		21	0	0	0	1.481	1.674	106	7.733	
48266	YATAĞAN VERGİ DAİRESİ	EVD0	29.902	24.079	2.642	3.181	5.823	1.145	183	1.343	1.353		0	0	0	0	392	780	13	1.356	
	MUĞLA		591.751	454.575	69.106	68.070	137.176	29.796	9.460	37.600	39.149		41	2	0	2	9.210	16.458	822	39.402	
49101	BULANIK MALMÜDÜRLÜĞÜ	Sey2000i	19.860	17.254	1.485	1.121	2.606	575	41	656	198		0	0	0	0	1	789	0	540	
49102	MALAZGİT MALMÜDÜRLÜĞÜ	Sey2000i	15.087	13.212	884	991	1.875	277	48	339	257		0	0	0	2	1	525	0	306	
49103	VARTO MALMÜDÜRLÜĞÜ	Sey2000i	10.743	9.355	698	690	1.388	258	32	312	239		4	1	0	0	7	371	0	274	
49104	HASKÖY MALMÜDÜRLÜĞÜ	Sey2000i	6.467	5.662	396	409	805	178	33	215	105		2	0	0	0	0	167	0	195	
49105	KORKUT MALMÜDÜRLÜĞÜ	Sey2000i	4.743	4.201	334	208	542	153	15	172	26		1	5	1	0	7	144	0	126	
49260	MUS VERGİ DAİRESİ	Vedop	61.553	53.765	3.801	3.987	7.788	1.401	611	2.015	1.761		16	0	0	0	203	1.311	3	2.072	
	MUS		118.453	103.448	7.598	7.406	15.004	2.842	780	3.709	2.586		21	8	1	0	9	3.307	3	3.513	
50101	AVANOS MALMÜDÜRLÜĞÜ	Sey2000i	17.270	12.903	1.930	2.437	4.367	761	175	871	880		2	4	0	0	141	666	2	748	
50102	DERINKUYU MALMÜDÜRLÜĞÜ	Sey2000i	10.070	8.215	851	1.004	1.855	456	39	496	88		0	0	0	0	1	304	0	492	
50103	GÜLŞEHİR MALMÜDÜRLÜĞÜ	Sey2000i	12.340	9.577	1.158	1.605	2.763	395	70	403	420		0	0	0	0	119	464	6	208	
50104	HACIBEKTAŞ MALMÜDÜRLÜĞÜ	Sey2000i	8.029	6.454	695	880	1.575	229	37	229	187		3	0	0	0	14	336	10	200	
50105	KOZAKLI MALMÜDÜRLÜĞÜ	Sey2000i	10.877	8.332	1.342	1.203	2.545	732	87	624	377		1	0	1	0	3	460	0	431	
50106	ÜRGÜP MALMÜDÜRLÜĞÜ	100PC-İnternetM	23.191	18.525	2.281	2.385	4.666	929	278	1.044	1.218		0	0	0	0	245	646	1	1.047	
50107	ACIGÖL MALMÜDÜRLÜĞÜ	Sey2000i	6.984	4.797	974	1.213	2.187	629	22	668	662		0	0	0	0	25	268	0	595	
50260	NEVEŞİR VERGİ DAİRESİ	Vedop	92.776	77.166	7.260	8.350	15.610	3.171	891	3.976	4.349		8	0	0	0	701	1.847	59	4.191	
	NEVEŞİR		181.537	145.969	16.491	19.077	35.568	7.302	1.599	8.311	8.181		14	4	1	0	1	1.249	4.991	78	7.912
51103	CAMARLI MALMÜDÜRLÜĞÜ	Sey2000i	5.665	4.413	482	770	1.252	138	14	163	132		1	0	0	0	10	276	0	144	
51105	ULUKİSİ MALMÜDÜRLÜĞÜ	Sey2000i	10.941	8.653	898	1.390	2.288	345	45	408	352		10	7	0	0	7	400	0	332	

**31.ARALIK.2006 TARİHİ İTİBARIYLA VERGİ DAİRESİ BAZINDA FAAL MÜKELLEFLER SAYILARI**

VOKODU	VD/MAL MÜDÜRLÜĞÜ ADI	DURUM	TOPLAM MÜKELLEFLER	POTANSİYEL MÜKELLEFLER	FAAL MÜKEL.	TERK MÜKEL.	FAAL + TERK (TOPLAM TARH DOSYASI)	GELİR VERGİSİ	KURUM. VERGİSİ	KOV	GELİR STOPAJ	KURUM STOPAJ	GÖTÜRÜ TIC.KAZ	GÖTÜRÜ S. MES.	GÖTÜRÜ ÜCRET	GÖTÜRÜ KOV	GMSİ	BASIT USUL	DİĞER ÜCRET	DİĞER VERGİLER
51106	ALTUNHİSAR MALMÜDÜRLÜĞÜ	Say/2000i	5.572	4.244	474	854	1.328	204	10	223	76	0	0	0	0	0	4	219	1	211
51107	ÇİFTLİK MALMÜDÜRLÜĞÜ	Say/2000i	8.851	7.510	577	764	1.341	171	14	192	78	2	0	0	0	2	0	343	0	182
51260	NİĞDE VERGİ DAİRESİ	Vedop	108.166	90.441	8.984	9.841	18.725	3.770	735	4.377	4.432	0	0	0	0	0	595	3.119	36	4.582
51262	BÖR VERGİ DAİRESİ	E/00	35.718	28.925	2.784	4.009	6.793	1.331	169	1.499	1.593	0	0	0	0	0	109	962	5	1.501
	NİĞDE		175.913	144.166	14.099	17.628	31.727	5.959	987	6.862	6.663	13	7	0	0	7	725	5.319	42	6.952
52101	AKKUS MALMÜDÜRLÜĞÜ	Say/2000i	12.385	10.656	925	804	1.729	344	9	300	120	0	0	1	0	0	5	481	5	226
52102	AYBAŞI MALMÜDÜRLÜĞÜ	Say/2000i	18.527	16.144	987	1.396	2.363	331	57	395	370	3	1	0	0	0	74	436	0	363
52104	GÜLKÖY MALMÜDÜRLÜĞÜ	Say/2000i	15.296	12.725	1.310	1.261	2.571	314	69	379	272	5	0	0	0	0	128	749	0	357
52105	KÖRĞAN MALMÜDÜRLÜĞÜ	Say/2000i	13.906	11.897	1.127	882	2.009	371	41	276	273	1	19	0	6	13	29	609	27	260
52106	KUMRU MALMÜDÜRLÜĞÜ	Say/2000i	13.608	11.459	952	1.188	2.140	274	35	302	96	0	0	0	0	2	98	512	1	247
52107	MESUDİYE MALMÜDÜRLÜĞÜ	Say/2000i	7.032	6.151	408	473	881	128	14	163	108	0	0	0	0	8	8	203	0	128
52108	PERŞEMBE MALMÜDÜRLÜĞÜ	Say/2000i	19.107	15.698	1.414	1.995	3.409	383	42	436	425	3	0	0	0	0	182	712	25	415
52109	ULUBEY MALMÜDÜRLÜĞÜ	Say/2000i	10.831	8.859	830	1.142	1.972	173	21	193	195	0	0	0	0	0	68	512	15	186
52111	GÜLYALI MALMÜDÜRLÜĞÜ	Say/2000i	4.424	3.642	331	451	782	117	21	105	89	9	0	0	0	1	13	154	2	84
52112	GÜRÜNTEPE MALMÜDÜRLÜĞÜ	Say/2000i	10.485	8.949	740	796	1.536	193	19	206	205	0	8	0	0	3	12	465	0	183
52113	ÇAMAS MALMÜDÜRLÜĞÜ	Say/2000i	4.922	4.038	361	523	884	93	10	100	106	0	0	0	0	0	26	208	5	101
52114	CATALPINAR MALMÜDÜRLÜĞÜ	Say/2000i	5.051	4.130	491	430	921	98	8	99	102	0	0	0	0	0	8	360	0	90
52115	ÇAYBAŞI MALMÜDÜRLÜĞÜ	Say/2000i	3.927	3.086	449	392	841	90	15	94	80	3	1	0	0	0	2	311	0	68
52116	KIZCE MALMÜDÜRLÜĞÜ	Say/2000i	5.631	4.556	488	587	1.075	83	17	116	129	0	0	0	0	0	43	307	0	103
52117	KABADÜZ MALMÜDÜRLÜĞÜ	Say/2000i	3.847	3.190	278	379	657	42	3	42	56	0	0	0	0	0	29	179	1	32
52118	KARATAŞ MALMÜDÜRLÜĞÜ	Say/2000i	6.250	5.108	479	663	1.142	112	20	134	137	0	0	4	0	5	2	301	0	127
52201	BÖZTEPE VERGİ DAİRESİ	Vedop	49.590	39.152	4.187	6.251	10.438	1.839	407	2.108	2.255	2	0	0	0	0	566	1.074	78	2.305
52260	KÖPRÜBAŞI VERGİ DAİRESİ	Vedop	70.921	57.344	5.911	7.666	13.577	2.236	558	2.675	2.790	0	0	0	0	0	1.251	1.558	90	2.818
52261	FATSA VERGİ DAİRESİ	Vedop	55.882	46.237	4.455	5.190	9.645	1.948	291	2.157	2.320	0	0	0	0	0	522	1.414	17	2.260
52262	LÜNE VERGİ DAİRESİ	E/00	63.636	52.571	5.175	5.890	11.065	1.939	476	2.436	2.305	1	0	0	0	0	482	2.011	19	2.471
	ORDU		395.259	325.602	31.298	38.359	69.657	11.108	2.133	12.716	12.433	27	29	5	6	32	3.548	12.556	285	12.844
53102	CAMİLİHİSİN MALMÜDÜRLÜĞÜ	Say/2000i	4.439	3.736	313	390	703	72	8	84	61	1	0	0	0	0	14	193	6	67
53104	FINDIKLI MALMÜDÜRLÜĞÜ	Say/2000i	9.920	7.430	1.099	1.391	2.490	497	58	478	273	0	0	0	0	0	35	366	79	467

**31.ARALIK.2006 TARİHİ İTİBARIYLA VERGİ DAİRESİ BAZINDA FAAL MÜKELLEFLER SAYILARI**

VOKODU	VD/MAL MÜDÜRLÜĞÜ ADI	DURUM	TOPLAM MÜKELLEFLER	POTANSİYEL MÜKELLEFLER	FAAL MÜKEL.	TERK MÜKEL.	FAAL + TERK (TOPLAM TARH DOSYASI)	GELİR VERGİSİ	KURUM. VERGİSİ	KDV	GELİR STOPAJ	KURUM STOPAJ	GÖTÜRÜ TIC.KAZ	GÖTÜRÜ S. MİS.	GÖTÜRÜ ÜCRET	GÖTÜRÜ KDV	GMSİ	BASİT USUL	DİĞER ÜCRET	DİĞER VERGİLER
53105	İKİZDERE MALMÜDÜRLÜĞÜ	Say(2000)	3.998	3.477	219	302	521	84	6	77	40	1	0	0	0	0	11	93	0	59
53106	KALKANDERE MALMÜDÜRLÜĞÜ	Say(2000)	6.334	5.115	466	753	1.219	226	12	238	70	1	3	2	0	0	6	176	0	200
53108	ĞİNEYSU MALMÜDÜRLÜĞÜ	Say(2000)	6.781	5.558	533	690	1.223	103	37	141	55	0	0	0	0	1	67	294	0	92
53109	DEREPAZARI MALMÜDÜRLÜĞÜ	Say(2000)	4.068	3.212	328	528	856	123	8	135	30	0	0	0	0	0	40	135	0	104
53110	HEMSİN MALMÜDÜRLÜĞÜ	Say(2000)	1.882	1.593	105	184	289	20	1	32	28	1	0	0	0	0	13	60	1	22
53111	YİDERE MALMÜDÜRLÜĞÜ	Say(2000)	4.655	3.458	533	664	1.197	192	25	229	97	0	0	0	0	0	29	230	5	179
53201	KACKAR VERGİ DAİRESİ	Vedop	50.502	42.672	3.102	4.728	7.830	1.434	393	1.696	1.713	0	0	0	0	0	295	751	9	1.853
53260	YESİLCAY VERGİ DAİRESİ	Vedop	47.429	36.085	4.625	6.719	11.344	2.020	525	2.387	2.480	4	0	0	0	0	513	1.249	11	2.603
53261	ÇAYELİ VERGİ DAİRESİ	EVD0	29.498	23.936	2.579	2.983	5.562	792	145	896	954	1	0	0	0	0	486	927	75	978
53262	PAZAR VERGİ DAİRESİ	EVD0	22.725	17.348	2.077	3.300	5.377	705	98	1.025	816	0	0	0	0	0	149	914	116	849
53263	ARDESEN VERGİ DAİRESİ	EVD0	24.960	19.440	2.122	3.398	5.520	928	150	1.078	856	0	0	0	0	0	210	705	80	1.107
	RİZE		217.191	173.060	18.101	26.030	44.131	7.196	1.466	8.496	7.453	9	3	2	0	1	1.868	6.093	382	8.580
54105	KAYNARCA MALMÜDÜRLÜĞÜ	Say(2000)	10.501	8.363	1.009	1.129	2.138	494	42	549	366	3	1	0	0	1	52	367	1	455
54106	SAPANCA MALMÜDÜRLÜĞÜ	Say(2000)	20.217	16.236	1.767	2.214	3.981	752	245	962	841	0	0	0	0	0	138	483	16	803
54107	KOCAALI MALMÜDÜRLÜĞÜ	Say(2000)	12.648	9.611	1.998	1.039	3.037	577	92	580	559	17	7	2	0	10	1	1.249	0	562
54108	PAMUKOVA MALMÜDÜRLÜĞÜ	Say(2000)	15.712	12.871	1.513	1.328	2.841	774	100	704	714	6	0	0	0	0	81	489	10	600
54109	TARAKLI MALMÜDÜRLÜĞÜ	Say(2000)	3.250	2.506	363	381	744	130	19	147	97	0	0	0	0	0	33	170	2	112
54111	KARAPÜRÇEK MALMÜDÜRLÜĞÜ	Say(2000)	4.038	3.028	480	530	1.010	173	17	185	124	1	0	0	0	0	22	241	3	126
54201	AKYAZI VERGİ DAİRESİ	EVD0	45.626	36.402	4.010	5.214	9.224	1.638	251	1.819	1.882	1	0	0	0	0	409	1.562	25	1.829
54202	GEYVE VERGİ DAİRESİ	EVD0	25.397	20.719	1.963	2.715	4.678	735	108	840	846	2	0	0	0	0	219	790	48	854
54203	HENDEK VERGİ DAİRESİ	EVD0	42.175	34.708	3.522	3.945	7.467	1.247	250	1.467	1.489	2	0	0	0	0	700	1.165	40	1.479
54204	KARASU VERGİ DAİRESİ	EVD0	30.149	23.870	2.424	3.855	6.279	838	132	916	925	0	0	0	0	0	224	1.129	6	925
54251	ĞİMRİKÖNÜ VERGİ DAİRESİ	Vedop	189.242	137.308	8.831	43.103	51.934	3.755	1.235	4.753	5.078	0	0	0	0	0	1.195	1.898	71	4.968
54252	ALI FLAT ÇEBESÖY VERGİ DAİRESİ	Vedop	135.695	101.247	19.513	14.935	34.448	8.462	2.703	10.659	10.901	2	0	0	0	0	1.629	5.602	210	11.252
	SAKARYA		534.650	406.869	47.393	80.388	127.781	19.575	5.194	23.581	23.822	34	8	2	0	11	4.703	15.145	432	23.965
55101	ALACAMI MALMÜDÜRLÜĞÜ	Say(2000)	13.705	10.814	1.161	1.730	2.891	320	38	359	321	0	0	0	0	0	104	641	3	355
55105	KAVAK MALMÜDÜRLÜĞÜ	Say(2000)	9.834	7.633	794	1.407	2.201	310	45	290	300	2	0	0	0	1	28	346	0	258
55106	LADIK MALMÜDÜRLÜĞÜ	Say(2000)	12.215	10.502	811	902	1.713	269	50	328	257	5	1	1	0	0	64	333	1	258

**31.ARALIK.2006 TARİHİ İTİBARIYLA VERGİ DAİRESİ BAZINDA FAAL MÜKELLEFLER SAYILARI**

VOKODU	VD/MAL MÜDÜRLÜĞÜ ADI	DURUM	TOPLAM MÜKELLEFLER	POTANSİYEL MÜKELLEFLER	FAAL MÜKEL.	TERK MÜKEL.	FAAL + TERK (TOPLAM TARH DOSYASI)	GELİR VERGİSİ	KURUM. VERGİSİ	KOV	GELİR STOPAJ	KURUM STOPAJ	GÖTÜRÜ TIC.KAZ	GÖTÜRÜ S. MES.	GÖTÜRÜ ÜCRET	GÖTÜRÜ KOV	GMSİ	BASİT USUL	DİĞER ÜCRET	DİĞER VERGİLER
55108	VEZİRKÖPRÜ MALİ MÜDÜRLÜĞÜ	100PC-İnternetM	40.917	35.322	2.680	2.915	5.595	918	117	1.000	936	12	0	0	0	3	168	1.350	0	1.001
55109	ASARCIK MALİ MÜDÜRLÜĞÜ	Say2000i	4.832	3.957	369	506	875	118	6	128	135	2	0	0	0	0	5	226	0	111
55110	19 MAYIS MALİ MÜDÜRLÜĞÜ	Say2000i	8.425	5.971	1.220	1.234	2.454	417	57	353	366	10	0	0	0	0	115	579	0	340
55111	SALPAZARI MALİ MÜDÜRLÜĞÜ	Say2000i	4.623	3.035	652	936	1.588	164	18	171	158	1	0	0	0	0	70	375	3	164
55112	TEKKEKÖY MALİ MÜDÜRLÜĞÜ	100PC-İnternetM	21.676	15.976	1.724	3.976	5.700	647	113	753	691	27	0	0	0	0	123	743	6	747
55113	AYYACIK MALİ MÜDÜRLÜĞÜ	Say2000i	7.720	6.760	559	401	960	76	20	93	56	1	4	0	0	2	2	428	3	58
55114	YAKAKENT MALİ MÜDÜRLÜĞÜ	Say2000i	3.724	2.870	378	476	854	93	15	107	124	0	0	0	0	0	54	186	3	65
55202	BAFRA VERGİ DAİRESİ	Verdep	94.320	77.715	7.634	8.971	16.605	2.737	530	3.098	3.269	0	1	0	0	0	966	3.023	44	3.344
55203	CARSAMBA VERGİ DAİRESİ	Verdep	78.498	64.908	6.069	7.521	13.590	2.190	313	2.240	2.346	0	0	0	0	0	787	2.348	127	2.562
55204	TERME VERGİ DAİRESİ	EVD0	52.233	45.500	2.845	3.888	6.733	978	185	1.134	1.154	0	0	0	0	0	232	1.304	3	1.187
55205	HAVZA VERGİ DAİRESİ	EVD0	20.304	15.392	1.892	3.020	4.912	680	82	734	826	19	0	0	0	0	144	840	7	762
55251	19 MAYIS VERGİ DAİRESİ	Verdep	168.375	124.364	15.019	28.992	44.011	7.972	1.632	9.159	9.595	12	0	0	0	0	2.919	1.735	53	9.742
55252	GAZİLER VERGİ DAİRESİ	Verdep	136.111	100.201	13.187	22.723	35.910	6.685	1.609	7.890	8.656	1	0	0	0	0	2.080	1.705	102	8.528
55290	ZAFER VERGİ DAİRESİ	EVD0- Metop	60.346	60.346	0	0	0	0	0	0	0	0	0	0	0	0	0	0	0	0
	SAMSUN		737.858	591.266	56.994	89.598	146.592	24.574	4.830	27.837	29.190	92	6	1	0	6	7.861	16.162	355	29.482
56102	BAYKAN MALİ MÜDÜRLÜĞÜ	Say2000i	5.897	4.376	644	877	1.521	201	19	223	110	0	0	0	0	0	1	396	0	181
56104	ERUH MALİ MÜDÜRLÜĞÜ	Say2000i	5.182	4.660	184	338	522	43	4	45	21	0	0	0	0	0	8	122	0	40
56106	KURTALAN MALİ MÜDÜRLÜĞÜ	Say2000i	13.229	11.096	817	1.316	2.133	273	94	375	282	4	0	0	0	0	19	384	0	327
56107	FERVARI MALİ MÜDÜRLÜĞÜ	Say2000i	6.600	5.881	272	447	719	74	7	83	85	0	0	1	0	2	2	168	0	73
56110	SIRVAN MALİ MÜDÜRLÜĞÜ	Say2000i	4.747	4.231	199	317	516	54	6	59	27	0	1	0	0	0	0	122	2	29
56260	SİRT VERGİ DAİRESİ	Verdep	47.097	38.739	3.110	5.248	8.358	1.228	299	1.517	1.584	2	0	0	0	0	169	1.291	19	1.658
	SİRT		82.752	68.983	5.226	8.543	13.769	1.873	429	2.302	2.109	6	1	1	0	3	199	2.483	21	2.308
57101	AYANCIK MALİ MÜDÜRLÜĞÜ	Say2000i	17.118	13.630	1.646	1.842	3.488	679	71	797	485	0	0	0	0	0	378	356	7	499
57103	DURAŞAN MALİ MÜDÜRLÜĞÜ	Say2000i	8.562	7.097	598	867	1.465	243	23	208	184	2	0	0	0	0	12	274	5	175
57104	ERFELEK MALİ MÜDÜRLÜĞÜ	Say2000i	6.647	5.288	571	788	1.359	202	12	205	185	0	0	0	0	0	41	262	7	192
57105	GERZE MALİ MÜDÜRLÜĞÜ	Say2000i	15.546	13.393	1.068	1.085	2.153	306	32	352	359	0	0	0	0	0	203	409	16	335
57106	TURKEJİ MALİ MÜDÜRLÜĞÜ	Say2000i	10.171	8.290	800	1.081	1.881	372	64	369	250	6	0	0	0	0	37	281	0	328
57107	DIKVEN MALİ MÜDÜRLÜĞÜ	Say2000i	2.720	2.303	157	260	417	36	5	50	44	0	1	0	0	1	3	87	0	22

**31.ARALIK.2006 TARİHİ İTİBARIYLA VERGİ DAİRESİ BAZINDA FAAL MÜKELLEFLER SAYILARI**

VOKODU	VD/MAL MÜDÜRLÜĞÜ ADI	DURUM	TOPLAM MÜKELLEFLER	POTANSİYEL MÜKELLEFLER	FAAL MÜKEL.	TERK MÜKEL.	FAAL + TERK (TOPLAM TARH DOSYASI)	GELİR VERGİSİ	KURUM. VERGİSİ	KOV	GELİR STOPAJ	KURUM STOPAJ	GÖTÜRÜ TIC.KAZ	GÖTÜRÜ S. MES.	GÖTÜRÜ ÜCRET	GÖTÜRÜ KOV	GMSİ	BASIT USUL	DİĞER ÜCRET	DİĞER VERGİLER
57108	SARAYLIZI MALMÜDÜRLÜĞÜ	Say2000i	2.247	1.863	147	217	364	32	5	59	72	1	1	1	0	1	7	48	2	37
57260	SINOP VERGİ DAİRESİ	Vedop	41.603	32.705	4.079	4.819	8.898	1.214	275	1.446	1.568	2	0	0	0	0	1.272	938	76	1.483
57261	BOYABAT VERGİ DAİRESİ	Vedop	26.379	21.479	2.026	2.874	4.900	909	135	1.024	1.138	0	0	0	0	0	113	635	51	1.076
	SINOP		130.993	106.068	11.092	13.833	24.925	3.993	622	4.510	4.285	11	2	1	0	4	2.066	3.290	164	4.147
58101	ÖZVİĞİ MALMÜDÜRLÜĞÜ	Say2000i	14.232	11.951	1.097	1.184	2.281	539	37	459	211	3	4	2	1	6	35	348	14	369
58102	GEMEREK MALMÜDÜRLÜĞÜ	Say2000i	15.810	13.078	1.047	1.685	2.732	377	53	431	230	1	0	0	0	0	97	476	0	441
58103	GÜRÜN MALMÜDÜRLÜĞÜ	Say2000i	12.371	10.573	790	1.008	1.798	306	45	338	81	5	0	0	0	0	62	331	0	262
58104	HAFK MALMÜDÜRLÜĞÜ	Say2000i	4.338	3.613	303	422	725	136	8	148	159	0	0	0	0	0	8	125	0	131
58105	İMRANLI MALMÜDÜRLÜĞÜ	Say2000i	5.604	4.818	347	439	786	129	17	147	137	0	0	0	0	0	3	170	1	79
58106	KANGAL MALMÜDÜRLÜĞÜ	Say2000i	12.522	10.916	823	783	1.606	410	81	490	110	1	0	0	0	0	0	277	0	422
58107	KÖYLÜHİSAR MALMÜDÜRLÜĞÜ	Say2000i	5.443	4.542	437	464	901	195	21	219	69	0	1	0	0	0	13	178	0	192
58109	SÜŞEHLİ MALMÜDÜRLÜĞÜ	Say2000i	15.245	12.745	1.383	1.117	2.500	578	100	600	352	0	6	0	2	7	220	414	0	503
58110	YILDIZELİ MALMÜDÜRLÜĞÜ	Say2000i	8.937	7.140	800	997	1.797	183	43	318	181	2	0	0	0	0	14	512	0	214
58111	ZARA MALMÜDÜRLÜĞÜ	Say2000i	11.375	9.504	820	1.051	1.871	314	34	353	92	0	0	0	0	0	10	400	0	331
58112	AKINCIAR MALMÜDÜRLÜĞÜ	Say2000i	3.803	3.147	341	315	656	203	11	215	124	2	0	0	0	0	7	100	0	205
58113	ALTINYAYLA MALMÜDÜRLÜĞÜ	Say2000i	4.528	4.034	220	274	494	73	13	73	49	1	0	0	0	0	5	107	3	63
58114	DOĞANŞAR MALMÜDÜRLÜĞÜ	Say2000i	1.475	1.317	64	94	158	18	3	31	11	0	0	0	0	0	0	34	0	22
58115	GÜLÖVA MALMÜDÜRLÜĞÜ	Say2000i	1.664	1.463	89	112	201	35	7	39	23	2	0	0	0	0	0	37	0	26
58116	ULAS MALMÜDÜRLÜĞÜ	Say2000i	4.391	3.832	231	328	559	65	12	82	63	0	0	0	0	0	6	110	0	77
58201	KALE VERGİ DAİRESİ	Vedop	92.135	75.140	6.440	10.555	16.995	2.972	692	3.443	3.594	0	0	0	0	0	434	1.840	11	3.759
58260	SARKISIA VERGİ DAİRESİ	EVD0	27.252	22.684	1.752	2.816	4.568	738	91	785	834	0	0	0	0	0	233	585	12	819
58280	SİTE VERGİ DAİRESİ	Vedop	125.800	109.022	6.544	10.234	16.778	3.067	801	3.620	3.423	0	0	0	0	0	546	1.634	11	3.928
	SIVAS		366.925	309.519	23.528	33.878	57.406	10.338	2.069	11.791	9.743	17	11	2	3	13	1.693	7.678	52	11.863
59106	SARAY MALMÜDÜRLÜĞÜ	100PC-InternetM	27.343	22.625	2.408	2.310	4.718	912	139	1.031	1.053	0	0	0	0	0	221	957	7	1.009
59107	SARKÖY MALMÜDÜRLÜĞÜ	Say2000i	23.570	18.851	2.142	2.577	4.719	855	103	926	983	7	0	0	0	0	87	905	37	878
59108	MARFİ EREĞİSİ MALMÜDÜRLÜĞÜ	Say2000i	10.092	7.010	1.451	1.631	3.082	716	141	807	892	0	0	0	0	0	113	347	8	825
59201	SÜLEYMANPAŞA VERGİ DAİRESİ	Vedop	66.143	52.236	5.109	8.798	13.907	2.045	471	2.390	2.498	0	0	0	0	0	829	1.470	112	2.483
59260	NAMIK KEVAL VERGİ DAİRESİ	Vedop	62.220	47.719	6.356	8.145	14.501	2.530	785	3.083	3.399	0	0	0	0	0	1.321	1.255	84	3.334

**31.ARALIK.2006 TARİHİ İTİBARIYLA VERGİ DAİRESİ BAZINDA FAAL MÜKELLEFLER SAYILARI**

VOKODU	VO/MAL MÜDÜRLÜĞÜ ADI	DURUM	TOPLAM MÜKELLEFLER	POTANSİYEL MÜKELLEFLER	FAAL MÜKEL.	FAAL + TERK (TOPLAM TARH DOSYASI)	GELİR VERGİSİ	KURUM. VERGİSİ	KOV	GELİR STOPAJ	KURUM STOPAJ	GÖTÜRÜ TIC.KAZ	GÖTÜRÜ S. MES.	GÖTÜRÜ ÜCRET	GÖTÜRÜ KOV	GMSİ	BASİT USUL	DİĞER ÜCRET	DİĞER VERGİLER
59261	ÇERKEZKÖY VERGİ DAİRESİ	Vedop	78.184	67.544	5.912	4.728	10.640	2.752	787	3.398	3.769	17	0	0	0	652	1.183	90	3.578
59262	ÇORLU VERGİ DAİRESİ	Vedop	159.672	129.752	14.947	14.973	29.920	6.615	2.163	8.351	9.130	3	0	0	0	1.663	2.969	316	8.754
59263	HAYRABOLU VERGİ DAİRESİ	E'000	28.523	22.114	2.406	4.003	6.409	1.104	121	1.076	1.122	24	0	0	0	302	662	15	1.068
59264	MALKARA VERGİ DAİRESİ	E'000	42.528	33.292	3.814	5.422	9.236	1.583	321	1.792	1.879	9	0	0	0	255	1.267	50	1.859
59265	MURATLI VERGİ DAİRESİ	E'000	17.946	13.512	1.798	2.636	4.434	806	100	836	955	2	0	0	0	185	456	75	864
	TEKİRDAĞ		516.221	414.655	46.343	55.223	101.566	19.920	5.131	23.690	25.690	62	0	0	0	5.628	11.471	794	24.662
60101	ALMUS MÜDÜRLÜĞÜ	Say'2000i	8.683	7.379	500	804	1.304	154	37	211	216	0	1	0	1	0	280	0	205
60102	ARTOVA MÜDÜRLÜĞÜ	Say'2000i	4.984	4.229	263	492	755	92	11	101	85	0	0	0	0	2	121	0	89
60105	HESADİYE MÜDÜRLÜĞÜ	Say'2000i	13.878	11.693	955	1.230	2.195	385	60	371	267	0	0	0	0	0	445	1	303
60108	PAZAR MÜDÜRLÜĞÜ	Say'2000i	5.281	3.934	479	868	1.347	126	26	164	154	2	2	0	3	3	275	1	129
60109	YESİLYURT MÜDÜRLÜĞÜ	Say'2000i	6.994	6.108	452	434	886	211	15	221	192	1	1	0	0	2	185	1	200
60110	BASİFTLİK MÜDÜRLÜĞÜ	Say'2000i	2.263	1.985	116	162	278	22	5	26	34	0	0	0	0	3	70	0	21
60111	SULUSAPAY MÜDÜRLÜĞÜ	Say'2000i	4.073	3.618	196	259	455	67	14	93	37	0	0	0	0	2	102	0	65
60260	TOKAT VERGİ DAİRESİ	Vedop	121.718	103.108	8.228	10.382	18.610	3.282	746	3.839	4.118	6	0	0	0	1.062	2.515	125	4.070
60261	ERBAA VERGİ DAİRESİ	E'000	52.299	44.104	3.333	4.862	8.195	1.296	226	1.471	1.490	0	0	0	0	1.40	1.524	41	1.566
60262	NIKSAR VERGİ DAİRESİ	E'000	39.193	32.936	2.637	3.620	6.257	890	146	1.020	967	0	0	0	0	342	1.082	75	1.073
60263	TURHAL VERGİ DAİRESİ	Vedop	51.055	40.716	4.949	5.390	10.339	1.836	321	2.066	2.169	1	0	0	0	1.251	1.369	14	2.196
60264	ZİLE VERGİ DAİRESİ	E'000	43.394	36.195	2.808	4.391	7.199	1.172	178	1.240	1.199	1	0	0	0	301	932	70	1.326
	TOKAT		353.815	296.005	24.916	32.894	57.810	9.533	1.785	10.823	10.878	11	4	0	4	3.108	8.910	328	11.243
61102	ARAKLI MÜDÜRLÜĞÜ	Say'2000i	22.767	18.614	1.905	2.248	4.153	635	58	663	728	3	0	0	0	282	802	13	646
61103	ARFİN MÜDÜRLÜĞÜ	Say'2000i	9.894	7.471	1.073	1.350	2.423	313	72	387	255	0	0	0	0	63	531	0	313
61104	ÇAYKARA MÜDÜRLÜĞÜ	Say'2000i	7.549	6.289	589	671	1.260	198	27	188	132	0	0	0	0	46	282	0	129
61105	MAĞKA MÜDÜRLÜĞÜ	Say'2000i	13.937	11.253	1.167	1.517	2.684	457	41	437	134	0	0	0	0	61	532	4	382
61107	SÜRMENE MÜDÜRLÜĞÜ	Say'2000i	16.351	13.568	1.315	1.468	2.783	599	69	556	434	5	5	1	0	21	499	18	455
61108	TONYA MÜDÜRLÜĞÜ	Say'2000i	8.737	7.391	633	713	1.346	227	6	170	86	0	0	0	0	17	347	0	161
61110	YOMRA MÜDÜRLÜĞÜ	Say'2000i	11.616	8.809	1.219	1.588	2.807	422	73	485	362	2	0	0	0	196	447	5	497
61111	BESİKÖZÜ MÜDÜRLÜĞÜ	Say'2000i	13.436	10.617	1.276	1.543	2.819	473	35	493	465	3	0	0	0	270	417	8	497
61112	SALPAZARI MÜDÜRLÜĞÜ	Say'2000i	7.136	5.800	609	727	1.336	158	11	178	126	1	0	0	0	90	309	11	147

**31.ARALIK.2006 TARİHİ İTİBARIYLA VERGİ DAİRESİ BAZINDA FAAL MÜKELLEFLER SAYILARI**

VOKODU	VD/MAL MÜDÜRLÜĞÜ ADI	DURUM	TOPLAM MÜKELLEFLER	POTANSİYEL MÜKELLEFLER	FAAL MÜKEL.	TERK MÜKEL.	FAAL + TERK (TOPLAM TARH DOSYASI)	GELİR VERGİSİ	KURUM. VERGİSİ	KOV	GELİR STOPAJ	KURUM STOPAJ	GÖTÜRÜ TIC.KAZ	GÖTÜRÜ S. MES.	GÖTÜRÜ ÜCRET	GÖTÜRÜ KOV	GMSİ	BASIT USUL	DİĞER ÜCRET	DİĞER VERGİLER
61113	ÇARŞIBASI MAMULDURLUĞU	Say/2000i	7.034	5.666	691	677	1.368	221	26	223	201	5	0	0	0	0	94	266	0	204
61114	DERNEKÇAZARI MAMULDURLUĞU	Say/2000i	2.923	2.473	160	290	450	64	7	61	43	1	0	0	0	0	20	51	1	57
61115	DÜZKÖY MAMULDURLUĞU	Say/2000i	5.927	4.777	437	613	1.050	96	8	105	42	0	0	0	0	0	69	250	4	63
61116	HAYRAT MAMULDURLUĞU	Say/2000i	4.045	3.403	223	419	642	77	4	88	82	0	0	0	0	0	13	106	0	81
61117	KÖPRÜBAŞI MAMULDURLUĞU	Say/2000i	3.835	3.367	160	308	466	43	4	53	50	0	0	0	0	0	4	82	0	46
61201	HIZIRBEY VERGİ DAİRESİ	Vedop	129.458	103.469	10.700	15.289	25.989	3.870	933	4.537	4.898	9	0	0	0	0	2.243	2.757	53	5.099
61260	AKCAABAT VERGİ DAİRESİ	Vedop	54.035	43.480	4.914	5.641	10.555	1.421	274	1.598	1.656	4	0	0	0	0	1.092	1.914	59	1.667
61261	OF VERGİ DAİRESİ	E'000	27.202	22.250	2.272	2.680	4.952	860	109	963	1.017	0	0	0	0	0	502	695	4	979
61262	VAKIFKEBİR VERGİ DAİRESİ	E'000	19.349	16.164	1.568	1.597	3.185	525	37	517	430	0	0	0	0	0	356	544	13	572
61280	KARADENİZ VERGİ DAİRESİ	Vedop	107.605	85.487	9.376	12.742	22.118	4.288	1.505	5.598	5.723	34	0	0	0	0	845	1.963	54	5.957
	TRABZON		472.736	360.348	40.307	52.081	92.368	14.947	3.299	17.300	16.864	67	5	1	0	8	6.264	12.814	247	17.972
62101	ÇEMİŞEZEK MAMULDURLUĞU	Say/2000i	4.346	3.869	221	256	477	85	6	100	83	1	0	0	0	0	23	88	6	96
62102	HOZAT MAMULDURLUĞU	Say/2000i	4.569	4.032	258	299	557	88	11	98	58	0	0	0	0	0	31	111	0	64
62103	MAZGİRT MAMULDURLUĞU	Say/2000i	3.525	2.858	303	364	667	52	5	59	45	0	0	0	0	1	12	212	1	37
62104	NAZIMIYE MAMULDURLUĞU	Say/2000i	1.823	1.567	99	157	256	24	10	33	38	0	0	0	0	0	1	55	1	31
62105	OVACK MAMULDURLUĞU	Say/2000i	3.333	2.847	173	313	466	83	10	88	54	0	1	2	0	4	0	67	0	48
62106	FERTEK MAMULDURLUĞU	Say/2000i	5.605	4.503	452	650	1.102	163	13	183	56	0	0	0	0	0	60	178	10	172
62107	PÜLÜMÜR MAMULDURLUĞU	Say/2000i	1.722	1.459	106	157	263	34	3	35	24	0	0	0	0	0	3	59	0	32
62260	TUNCELİ VERGİ DAİRESİ	Vedop	26.443	21.543	1.758	3.142	4.900	555	102	649	731	0	0	0	0	0	381	545	57	667
	TUNCELİ		51.386	42.678	3.370	5.338	8.708	1.084	160	1.245	1.089	1	1	2	0	5	511	1.315	75	1.147
63101	AKCAKALE MAMULDURLUĞU	Say/2000i	15.618	11.657	2.468	1.493	3.961	1.496	91	1.511	310	5	21	0	0	6	4	822	1	588
63103	BİZDAVA MAMULDURLUĞU	Say/2000i	9.583	7.042	1.210	1.331	2.541	519	45	570	63	2	4	0	0	3	3	574	12	414
63104	HALFEYİ MAMULDURLUĞU	Say/2000i	8.196	5.998	1.194	1.004	2.198	474	7	457	124	1	2	3	1	2	16	663	7	421
63105	HILVAN MAMULDURLUĞU	Say/2000i	14.935	13.142	639	954	1.793	369	33	357	114	1	0	16	0	18	5	412	1	250
63107	SURUC MAMULDURLUĞU	100PC- InternetM	29.841	22.597	3.405	3.839	7.244	1.797	120	1.908	430	0	0	1	0	1	16	1.410	17	1.882
63109	ÇEYLANPINAR MAMULDURLUĞU	Say/2000i	16.823	13.828	2.296	699	2.995	1.476	79	1.202	143	1	9	0	0	10	2	669	0	647
63110	HARRAN MAMULDURLUĞU	Say/2000i	9.449	7.754	942	753	1.695	597	29	607	130	0	0	0	0	0	0	290	0	514
63201	SEHİTLİK VERGİ DAİRESİ	Vedop	108.829	90.395	7.528	10.906	18.434	3.304	896	4.189	4.267	0	1	0	0	1	182	2.791	87	4.299



**31.ARALIK.2006 TARİHİ İTİBARIYLA VERGİ DAİRESİ BAZINDA FAAL MÜKELLEFLER SAYILARI**

VOKODU	VD/MAL MÜDÜRLÜĞÜ ADI	DURUM	TOPLAM MÜKELLEFLER	POTANSİYEL MÜKELLEFLER	FAAL MÜKEL.	TERK MÜKEL.	FAAL + TERK (TOPLAM TARH DOSYASI)	GELİR VERGİSİ	KURUM. VERGİSİ	KOV	GELİR STOPAJ	KURUM STOPAJ	GÖTÜRÜ TIC.KAZ	GÖTÜRÜ S. MES.	GÖTÜRÜ ÜCRET	GÖTÜRÜ KOV	GMSİ	BASIT USUL	DİĞER ÜCRET	DİĞER VERGİLER
63260	SİVEREK VERGİ DAİRESİ	E'000	49.347	38.756	4.945	5.646	10.591	2.062	146	2.230	1.500	3	0	0	0	0	67	2.545	19	2.005
63261	MİRANŞEHİR VERGİ DAİRESİ	E'000	32.268	25.567	3.457	3.244	6.701	1.725	290	1.885	1.445	5	0	0	0	0	55	1.264	44	1.833
63262	BİRECİK VERGİ DAİRESİ	E'000	36.284	28.407	4.125	3.752	7.877	2.336	147	2.488	1.238	0	0	0	0	1	37	1.497	0	2.476
63280	TOPÇİMEYDANI VERGİ DAİRESİ	Vedop	125.648	86.626	16.857	22.165	39.022	8.663	1.588	10.243	9.992	0	0	0	0	0	484	5.631	96	10.497
	SANLIURFA		456.821	351.769	49.266	55.786	105.062	24.808	3.471	27.647	19.756	18	37	20	1	42	871	18.568	284	25.826
64103	KARAHALLI MALİ MÜDÜRLÜĞÜ	100PC-İnternetM	10.695	7.122	980	2.593	3.573	337	22	358	371	0	0	0	0	0	139	431	24	361
64104	ULUBEY MALİ MÜDÜRLÜĞÜ	Say'2000i	13.132	11.431	821	880	1.701	236	14	256	164	0	1	0	0	0	137	355	7	190
64105	SIVASLI MALİ MÜDÜRLÜĞÜ	Say'2000i	15.716	12.738	1.231	1.747	2.978	397	25	430	377	0	0	0	0	0	17	686	30	371
64260	UŞAK VERGİ DAİRESİ	Vedop	147.331	118.876	12.759	15.696	28.455	5.741	1.431	7.012	7.376	1	0	0	0	0	1.925	2.903	159	7.257
64261	BANAZ VERGİ DAİRESİ	E'000	26.775	24.583	1.859	2.333	4.192	623	100	738	769	0	0	0	0	0	242	740	64	731
64262	ESME VERGİ DAİRESİ	E'000	26.785	23.103	1.520	2.162	3.682	510	62	563	571	0	0	0	0	0	138	745	15	591
	USAK		242.434	197.853	19.170	25.411	44.581	7.844	1.654	9.357	9.628	1	1	0	0	0	2.598	5.860	299	9.501
65101	BASKALE MALİ MÜDÜRLÜĞÜ	Say'2000i	14.024	11.988	1.231	805	2.036	243	22	220	115	2	0	0	0	1	0	928	0	170
65102	CATAK MALİ MÜDÜRLÜĞÜ	Say'2000i	8.092	7.348	380	364	744	77	17	69	40	4	3	0	0	3	0	262	0	40
65104	GEVAS MALİ MÜDÜRLÜĞÜ	Say'2000i	15.131	13.253	902	976	1.878	234	28	284	144	3	5	0	0	2	12	575	0	248
65105	GÜBRİNAR MALİ MÜDÜRLÜĞÜ	Say'2000i	11.140	9.146	1.067	927	1.994	368	29	427	400	3	0	0	0	0	0	632	0	233
65106	MURADİYE MALİ MÜDÜRLÜĞÜ	Say'2000i	28.900	27.395	1.019	486	1.505	357	40	414	72	2	12	1	0	10	1	584	0	145
65107	İZALP MALİ MÜDÜRLÜĞÜ	Say'2000i	13.616	11.354	1.192	1.070	2.262	389	134	535	266	2	1	0	0	3	0	621	0	388
65108	BAHÇESARAY MALİ MÜDÜRLÜĞÜ	Say'2000i	4.998	4.624	163	211	374	19	5	27	16	0	0	0	0	0	3	127	0	23
65109	CALDIRAN MALİ MÜDÜRLÜĞÜ	Say'2000i	12.760	11.120	927	713	1.640	234	31	276	33	2	9	1	0	6	0	608	0	231
65110	EDREMIT MALİ MÜDÜRLÜĞÜ	Say'2000i	5.584	4.637	458	489	947	184	30	215	31	0	0	0	0	1	1	233	0	187
65111	SARAY MALİ MÜDÜRLÜĞÜ	Say'2000i	3.790	3.154	296	340	636	96	51	145	46	0	1	0	0	1	0	138	0	166
65201	ERCIŞ VERGİ DAİRESİ	E'000	62.262	55.068	3.720	3.474	7.194	1.222	182	1.427	1.456	5	1	0	0	0	75	2.061	12	1.441
65260	VAN VERGİ DAİRESİ	Vedop	160.462	132.791	14.805	12.866	27.671	5.992	1.944	7.949	8.341	4	0	0	0	0	449	5.651	84	8.026
	VAN		340.759	291.878	26.160	22.721	48.881	9.409	2.513	11.988	10.960	27	32	2	0	27	541	12.420	96	11.298
66101	AKDAĞMADENİ MALİ MÜDÜRLÜĞÜ	Say'2000i	22.711	19.482	1.501	1.728	3.229	581	83	666	399	7	0	0	0	0	60	702	0	265
66103	ÇAYIRLAN MALİ MÜDÜRLÜĞÜ	Say'2000i	12.287	11.025	511	751	1.262	186	24	223	182	1	0	0	0	0	15	242	0	198
66104	ÇEKEREK MALİ MÜDÜRLÜĞÜ	Say'2000i	12.989	11.175	837	977	1.814	288	45	344	133	4	3	0	0	1	12	445	0	307

**31.ARALIK.2006 TARİHİ İTİBARIYLA VERGİ DAİRESİ BAZINDA FAAL MÜKELLEFLER SAYILARI**

VOKODU	VD/MAL MÜDÜRLÜĞÜ ADI	DURUM	TOPLAM MÜKELLEFLER	POTANSİYEL MÜKELLEFLER	FAAL MÜKEL.	TERK MÜKEL.	FAAL + TERK (TOPLAM TARH DOSYASI)	GELİR VERGİSİ	KURUM. VERGİSİ	KOV	GELİR STOPAJ	KURUM STOPAJ	GÖTÜRÜ TIC.KAZ	GÖTÜRÜ S. MES.	GÖTÜRÜ ÜCRET	GÖTÜRÜ KDV	GMSİ	BASİT USUL	DİĞER ÜCRET	DİĞER VERGİLER
66105	SARIKAYA MALİ MÜDÜRLÜĞÜ	Sey/2000i	18.538	14.668	2.860	1.010	3.870	1.860	136	1.192	900	7	1	3	1	8	24	703	7	855
66106	SEFAATLI MALİ MÜDÜRLÜĞÜ	Sey/2000i	13.786	11.579	892	1.315	2.207	414	32	419	371	0	0	0	0	1	63	329	0	392
66109	AYDINCIK MALİ MÜDÜRLÜĞÜ	Sey/2000i	5.524	4.753	377	394	771	174	16	197	78	0	0	0	0	2	5	161	0	179
66110	CANDIR MALİ MÜDÜRLÜĞÜ	Sey/2000i	4.374	3.710	270	394	664	90	15	108	23	2	0	0	0	0	14	138	0	85
66111	KADISEHRI MALİ MÜDÜRLÜĞÜ	Sey/2000i	5.364	4.629	393	342	735	183	16	211	87	2	6	0	0	2	1	168	0	52
66112	SARAYKENT MALİ MÜDÜRLÜĞÜ	Sey/2000i	5.545	4.790	310	445	755	83	12	103	42	0	1	0	0	0	3	188	0	60
66113	YENİFAKILI MALİ MÜDÜRLÜĞÜ	Sey/2000i	4.661	3.730	302	629	931	107	17	128	60	2	0	0	0	0	24	131	0	107
66260	YOZGAT VERGİ DAİRESİ	Verlop	59.829	50.056	4.150	5.623	9.773	1.746	504	2.210	2.284	0	0	0	0	0	561	1.009	35	2.371
66261	BOĞAZLIYAN VERGİ DAİRESİ	E'000	25.913	21.257	2.077	2.579	4.656	877	161	990	1.012	2	0	0	0	0	107	705	9	1.079
66262	SORGUN VERGİ DAİRESİ	E'000	45.988	39.016	3.013	3.959	6.972	1.318	253	1.576	1.282	1	0	0	0	0	127	1.129	20	1.603
66263	YERKÖY VERGİ DAİRESİ	E'000	29.434	23.316	2.605	3.513	6.118	1.333	197	1.507	1.246	2	0	0	0	0	74	862	0	1.546
67110	ALAPLI MALİ MÜDÜRLÜĞÜ	Sey/2000i	22.722	18.308	1.946	2.468	4.414	861	133	971	959	3	0	1	0	3	161	654	7	849
67113	GÖKÇEBEY MALİ MÜDÜRLÜĞÜ	Sey/2000i	13.182	10.524	1.060	1.598	2.658	411	58	444	448	0	1	0	0	0	163	375	7	444
67201	LUZUNMEHMET VERGİ DAİRESİ	Verlop	83.409	65.508	6.984	10.917	17.901	2.540	467	2.828	2.966	0	0	0	0	0	1.395	2.064	140	3.020
67261	KROZ ERERĞİLİ VERGİ DAİRESİ	Verlop	114.398	94.413	9.816	10.169	19.985	3.969	980	4.866	5.107	11	0	0	0	0	1.939	2.162	119	5.056
67263	ÇAYCIYAMA VERGİ DAİRESİ	E'000	72.146	60.464	4.783	6.899	11.682	1.439	271	1.688	1.744	1	0	0	0	0	602	2.237	46	1.770
67264	DEVREK VERGİ DAİRESİ	E'000	45.897	36.724	4.042	5.131	9.173	1.572	261	1.828	1.816	1	0	0	0	0	909	1.145	22	1.869
67280	KARAEVLİMAS VERGİ DAİRESİ	Verlop	78.363	65.743	4.747	7.873	12.620	1.683	260	1.838	2.017	1	0	0	0	0	1.012	1.420	102	1.941
68101	ZİNGİLDAK		430.117	351.684	33.378	45.055	78.433	12.475	2.430	14.463	15.077	17	1	1	0	3	6.181	10.057	443	14.949
68101	AĞACÖREN MALİ MÜDÜRLÜĞÜ	Sey/2000i	7.328	6.330	466	532	998	111	28	145	135	3	1	28	0	30	20	242	0	122
68102	GUZELYURT MALİ MÜDÜRLÜĞÜ	Sey/2000i	6.025	5.256	431	338	769	111	15	153	117	1	1	0	0	1	2	257	6	37
68103	ORTAKÖY MALİ MÜDÜRLÜĞÜ	Sey/2000i	23.264	19.963	1.355	1.926	3.281	515	131	663	593	29	3	0	0	2	40	581	0	652
68104	SARYAHIŞI MALİ MÜDÜRLÜĞÜ	Sey/2000i	3.948	3.554	176	218	394	60	12	59	61	0	0	2	0	5	20	65	0	44
68105	ESKİL MALİ MÜDÜRLÜĞÜ	Sey/2000i	8.854	7.405	660	789	1.449	378	53	452	475	2	0	0	0	0	3	174	1	417
68106	GÜLAĞAC MALİ MÜDÜRLÜĞÜ	Sey/2000i	9.832	8.520	566	746	1.312	156	11	201	205	0	0	0	0	0	9	347	0	166
68201	AKSARAY VERGİ DAİRESİ	Verlop	138.967	117.114	11.494	10.359	21.853	5.124	1.342	6.346	6.853	2	0	0	0	0	622	3.450	31	6.592
			198.218	168.162	15.148	14.908	30.056	6.455	1.592	8.019	8.439	37	5	30	0	38	716	5.116	38	8.030

**31.ARALIK.2006 TARİHİ İTİBARIYLA VERGİ DAİRESİ BAZINDA FAAL MÜKELLEFLER SAYILARI**

VOKODU	VD/MAL MÜDÜRLÜĞÜ ADI	DURUM	TOPLAM MÜKELLEFLER	POTANSİYEL MÜKELLEFLER	FAAL MÜKEL.	TERK MÜKEL.	FAAL + TERK (TOPLAM TARH DOSYASI)	GELİR VERGİSİ	KURUM. VERGİSİ	KDV	GELİR STOPAJ	KURUM STOPAJ	GÖTÜRÜ TIC.KAZ	GÖTÜRÜ S. MES.	GÖTÜRÜ ÜCRET	GÖTÜRÜ KDV	GMSİ	BASIT USUL	DİĞER ÜCRET	DİĞER VERGİLER
69101	AYDINTEPE MİLLİYETÇİLİK MÜDÜRLÜĞÜ	Sey2000i	2.940	2.406	209	325	594	50	14	58	21	4	0	0	0	0	10	120	0	52
69102	DEMİRÖZÜ MİLLİYETÇİLİK MÜDÜRLÜĞÜ	Sey2000i	4.799	4.246	228	325	593	58	3	64	69	0	1	0	0	1	23	112	1	44
69501	BAYBURT VERGİ DAİRESİ	Vedop	33.773	27.936	2.666	3.171	5.837	1.022	194	1.115	1.214	0	0	0	0	0	360	915	8	1.189
	BAYBURT		41.512	34.588	3.103	3.821	6.924	1.130	211	1.237	1.304	4	1	0	0	1	393	1.147	9	1.285
70101	AYRANCI MİLLİYETÇİLİK MÜDÜRLÜĞÜ	Sey2000i	4.412	3.546	384	482	866	129	29	149	154	2	0	0	0	0	3	188	0	142
70102	ERİMEK MİLLİYETÇİLİK MÜDÜRLÜĞÜ	Sey2000i	16.426	13.523	1.255	1.648	2.903	449	81	485	506	24	0	0	0	1	21	607	0	442
70103	K-KARABEKİR MİLLİYETÇİLİK MÜDÜRLÜĞÜ	Sey2000i	4.126	3.371	223	532	755	118	17	82	74	0	0	0	0	1	7	60	0	68
70104	BAYAYLA MİLLİYETÇİLİK MÜDÜRLÜĞÜ	Sey2000i	1.639	1.343	148	148	296	42	5	43	20	3	0	0	0	0	10	79	0	31
70105	SARVELİLER MİLLİYETÇİLİK MÜDÜRLÜĞÜ	Sey2000i	3.829	3.108	328	393	721	63	18	79	59	2	0	0	0	0	18	211	0	72
70601	KARAMAN VERGİ DAİRESİ	Vedop	111.020	93.681	7.833	9.506	17.339	3.201	806	3.909	4.209	55	0	0	0	0	546	2.761	15	4.143
	KARAMAN		141.452	118.572	10.171	12.709	22.880	4.022	956	4.747	5.022	86	0	0	0	2	605	3.906	15	4.898
71101	DEĞİRCİ MİLLİYETÇİLİK MÜDÜRLÜĞÜ	Sey2000i	3.916	2.740	441	735	1.176	210	31	229	182	3	0	0	0	0	5	155	0	184
71102	KESKİN MİLLİYETÇİLİK MÜDÜRLÜĞÜ	Sey2000i	8.360	6.129	725	1.496	2.221	395	55	447	282	3	0	0	0	0	13	215	1	377
71103	SULAKYURT MİLLİYETÇİLİK MÜDÜRLÜĞÜ	Sey2000i	3.994	3.387	226	381	607	89	11	83	69	0	0	0	0	0	7	97	0	59
71105	BALİSEYH MİLLİYETÇİLİK MÜDÜRLÜĞÜ	Sey2000i	3.831	3.119	218	494	712	105	20	111	94	4	0	0	0	0	6	63	0	77
71106	ÇELEBİ MİLLİYETÇİLİK MÜDÜRLÜĞÜ	Sey2000i	246	48	61	137	198	16	5	25	22	0	1	0	0	1	0	26	1	13
71107	KARAKÖLLÜ MİLLİYETÇİLİK MÜDÜRLÜĞÜ	Sey2000i	2.124	1.680	156	288	444	37	18	59	67	0	0	0	0	0	15	71	0	57
71201	IRMAK VERGİ DAİRESİ	Vedop	83.008	69.354	4.881	8.773	13.654	2.254	650	2.848	3.050	0	0	0	0	0	731	947	6	3.020
71202	KALETEPE VERGİ DAİRESİ	Vedop	84.882	71.390	4.864	8.828	13.492	2.061	505	2.491	2.618	1	0	0	0	0	489	1.581	15	2.587
	KIRIKKALE		190.351	157.847	11.572	20.932	32.504	5.167	1.295	6.293	6.384	11	1	0	0	1	1.266	3.155	23	6.374
72101	BESİRİ MİLLİYETÇİLİK MÜDÜRLÜĞÜ	Sey2000i	7.611	6.661	356	594	950	122	26	161	35	2	7	0	0	1	2	187	3	90
72102	GERÇİS MİLLİYETÇİLİK MÜDÜRLÜĞÜ	Sey2000i	10.044	9.143	313	588	901	95	13	88	42	0	0	0	0	2	6	176	0	92
72103	HASANKEYF MİLLİYETÇİLİK MÜDÜRLÜĞÜ	Sey2000i	1.566	1.194	139	233	372	39	7	46	26	4	0	0	0	0	4	84	0	36
72104	KOZLUK MİLLİYETÇİLİK MÜDÜRLÜĞÜ	Sey2000i	10.225	8.215	892	1.118	2.010	248	75	320	195	2	7	0	0	4	10	501	0	216
72105	SASIN MİLLİYETÇİLİK MÜDÜRLÜĞÜ	Sey2000i	4.673	3.793	385	495	880	113	21	122	93	0	0	14	0	14	1	226	0	86
72260	BATMAN VERGİ DAİRESİ	Vedop	109.384	88.216	10.147	11.021	21.168	4.274	1.541	5.476	4.936	0	0	0	0	0	847	3.215	3	5.692
	BATMAN		143.503	117.222	12.232	14.049	26.281	4.891	1.683	6.213	5.327	8	14	14	0	21	870	4.389	6	6.212
73101	BEYTÜŞŞEBAB MİLLİYETÇİLİK MÜDÜRLÜĞÜ	Sey2000i	4.759	4.155	424	180	604	182	32	158	40	0	18	0	19	21	0	137	34	29

**31.ARALIK.2006 TARİHİ İTİBARIYLA VERGİ DAİRESİ BAZINDA FAAL MÜKELLEFLER SAYILARI**

VOKODU	VD/MAL MÜDÜRLÜĞÜ ADI	DURUM	TOPLAM MÜKELLEFLER	POTANSİYEL MÜKELLEFLER	FAAL MÜKEL.	TERK MÜKEL.	FAAL + TERK (TOPLAM TARH DOSYASI)	GELİR VERGİSİ	KURUM. VERGİSİ	KOV	GELİR STOPAJ	KURUM STOPAJ	GÖTÜRÜ TİC.KAZ	GÖTÜRÜ S. MES.	GÖTÜRÜ ÜCRET	GÖTÜRÜ KOV	GMSİ	BASIT USUL	DİĞER ÜCRET	DİĞER VERGİLER
73103	GÜÇLÜKONAK MALİ MÜDÜRLÜĞÜ	Sey2000i	1.273	1.124	64	85	149	20	3	27	17	0	0	0	0	0	0	32	0	24
73104	İDİL MALİ MÜDÜRLÜĞÜ	Sey2000i	11.698	8.316	2.350	1.032	3.382	1.694	84	1.777	91	0	20	0	0	9	0	501	0	1.204
73106	İLÜDEFE MALİ MÜDÜRLÜĞÜ	Sey2000i	4.669	3.613	473	583	1.056	161	46	213	41	4	4	0	0	3	0	239	0	195
73660	SIRNAK VERGİ DAİRESİ	Vedop	19.134	16.015	1.561	1.558	3.119	634	290	942	902	0	0	0	0	0	56	473	5	963
73661	ÖZFE VERGİ DAİRESİ	Vedop	24.582	14.424	6.727	3.431	10.156	5.414	684	6.103	1.676	3	0	0	0	0	28	526	0	6.126
73662	SİLOPI VERGİ DAİRESİ	Vedop	22.400	12.826	6.789	2.785	9.574	5.748	521	6.278	6.304	5	0	0	0	0	10	412	8	6.024
	SIRNAK		88.515	60.473	18.388	9.654	28.042	13.853	1.660	15.498	9.071	12	42	0	19	33	94	2.320	47	14.565
74101	AMASRA MALİ MÜDÜRLÜĞÜ	Sey2000i	8.126	6.129	922	1.075	1.997	479	23	323	231	2	4	0	0	4	59	289	5	264
74102	KURUCAŞİLE MALİ MÜDÜRLÜĞÜ	Sey2000i	5.424	4.486	431	507	938	127	13	143	130	0	0	0	0	0	73	196	0	134
74103	İLİS MALİ MÜDÜRLÜĞÜ	Sey2000i	13.057	10.264	1.198	1.595	2.793	473	90	550	273	8	10	2	3	23	10	517	3	526
74260	BARTIN VERGİ DAİRESİ	Vedop	101.696	86.766	6.735	8.195	14.930	2.844	454	3.258	3.418	52	0	0	0	0	1.006	1.846	58	3.355
	BARTIN		128.303	107.645	9.286	11.372	20.658	3.923	580	4.274	4.062	62	14	2	3	27	1.148	2.848	66	4.279
75101	ÇİLDİR MALİ MÜDÜRLÜĞÜ	Sey2000i	5.075	4.292	396	387	783	117	9	142	94	0	13	0	0	3	1	230	0	108
75102	DAVAL MALİ MÜDÜRLÜĞÜ	Sey2000i	2.470	2.115	158	197	355	43	8	56	56	0	0	0	0	0	1	93	0	34
75103	GÖLE MALİ MÜDÜRLÜĞÜ	Sey2000i	12.670	10.412	819	1.439	2.258	282	41	336	185	3	10	0	0	5	5	449	0	291
75104	HANAK MALİ MÜDÜRLÜĞÜ	Sey2000i	4.603	3.503	388	712	1.100	209	10	198	170	0	9	0	0	2	8	106	0	153
75105	POŞOF MALİ MÜDÜRLÜĞÜ	Sey2000i	5.440	4.327	299	814	1.113	139	20	152	59	2	0	0	0	0	6	113	1	134
75601	ARDAHAN VERGİ DAİRESİ	Vedop	27.045	22.791	1.665	2.589	4.254	606	69	691	782	0	0	0	0	0	142	659	60	728
	ARDAHAN		57.303	47.440	3.725	6.138	9.863	1.396	157	1.575	1.346	5	32	0	0	10	163	1.650	61	1.448
76101	ARALIK MALİ MÜDÜRLÜĞÜ	Sey2000i	10.619	8.879	800	940	1.740	446	54	516	132	0	27	47	0	40	0	229	0	351
76102	KARAKÖYÜKLÜ MALİ MÜDÜRLÜĞÜ	Sey2000i	5.888	4.757	510	621	1.131	236	21	272	131	0	0	0	0	0	3	226	1	123
76103	TUZLUCA MALİ MÜDÜRLÜĞÜ	Sey2000i	8.325	6.801	643	881	1.524	301	14	293	113	0	0	0	0	0	1	285	0	202
76601	İĞDIR VERGİ DAİRESİ	Vedop	53.993	41.765	6.121	6.107	12.228	2.951	614	3.562	3.692	6	0	0	1	0	319	1.785	225	3.591
	İĞDIR		78.825	62.202	8.074	8.549	16.623	3.934	703	4.643	4.068	6	27	47	1	40	323	2.525	226	4.267
77101	ALTINVA MALİ MÜDÜRLÜĞÜ	Sey2000i	5.853	3.740	999	1.114	2.113	477	124	615	615	1	2	0	0	1	55	279	1	500
77102	ARMUTLU MALİ MÜDÜRLÜĞÜ	Sey2000i	4.390	3.383	531	476	1.007	255	36	256	275	0	0	0	0	0	55	122	0	235
77103	ONARCIK MALİ MÜDÜRLÜĞÜ	Sey2000i	10.501	7.192	1.664	1.645	3.309	948	108	868	934	1	5	0	0	4	27	463	0	858
77201	YALOVA VERGİ DAİRESİ	Vedop	106.391	81.401	9.583	15.407	24.990	4.399	1.237	5.320	5.697	19	0	0	0	1	1.285	2.021	81	5.585
	YALOVA		127.135	95.716	12.777	18.642	31.419	6.079	1.505	7.059	7.521	21	7	0	0	6	1.422	2.885	82	7.178

**31.ARALIK.2006 TARİHİ İTİBARIYLA VERGİ DAİRESİ BAZINDA FAAL MÜKELLEFLER SAYILARI**

VOKODU	VO/MAL MÜDÜRLÜĞÜ ADI	DURUM	TOPLAM MÜKELLEFLER	POTANSİYEL MÜKELLEFLER	FAAL MÜKEL.	TERK MÜKEL.	FAAL + TERK (TOPLAM TARH DOSYASI)	GELİR VERGİSİ	KURUM. VERGİSİ	KDV	GELİR STOPAJ	KURUM STOPAJ	GÖTÜRÜ TIC.KAZ	GÖTÜRÜ S. MES.	GÖTÜRÜ ÜCRET	GÖTÜRÜ KDV	GMSİ	BASİT USUL	DİĞER ÜCRET	DİĞER VERGİLER	
78101	EFLANİ MALİ MÜDÜRLÜĞÜ	Sey/2000i	5.477	4.441	426	610	1.036	233	13	241	212	212	1	2	0	0	1	9	136	0	226
78102	ESKİPAZAR MALİ MÜDÜRLÜĞÜ	Sey/2000i	7.229	5.442	678	1.109	1.787	312	40	310	256	310	3	0	0	0	0	12	237	2	317
78103	OVACKI MALİ MÜDÜRLÜĞÜ	Sey/2000i	1.956	1.697	114	145	259	23	6	28	30	30	1	0	0	0	1	2	65	0	15
78105	YENİCE MALİ MÜDÜRLÜĞÜ	Sey/2000i	14.888	12.075	1.121	1.692	2.813	535	50	612	638	638	2	0	0	0	0	36	382	1	585
78601	KARABÜK VERGİ DAİRESİ	Vedop	83.126	67.491	6.638	8.997	15.635	3.342	696	3.808	4.234	4.234	2	0	0	0	0	916	990	46	4.142
78660	SARFANBOLU VERGİ DAİRESİ	Vedop	35.858	27.950	3.209	4.699	7.908	1.170	214	1.259	1.456	1.456	2	0	0	0	0	702	813	94	1.364
	KARABÜK		148.534	119.096	12.186	17.252	29.438	5.615	1.019	6.258	6.826	6.826	11	2	0	0	2	1.677	2.623	143	6.649
79501	KİLİS VERGİ DAİRESİ	Vedop	52.926	40.660	5.378	6.888	12.266	1.995	234	1.973	2.032	2.032	1	0	0	0	0	266	2.660	22	1.984
	KİLİS		52.926	40.660	5.378	6.888	12.266	1.995	234	1.973	2.032	2.032	1	0	0	0	0	266	2.660	22	1.984
80101	BAHÇE MALİ MÜDÜRLÜĞÜ	Sey/2000i	7.767	5.903	744	1.120	1.864	214	68	440	183	183	3	0	0	0	0	14	401	5	255
80102	DÜZİÇİ MALİ MÜDÜRLÜĞÜ	Sey/2000i	35.410	29.853	2.342	3.215	5.557	830	158	967	698	698	0	1	0	0	0	55	1.179	13	529
80104	HASANBEYLİ MALİ MÜDÜRLÜĞÜ	Sey/2000i	1.566	1.187	149	230	379	33	5	38	39	39	0	0	0	0	1	10	86	2	28
80105	SUNBAS MALİ MÜDÜRLÜĞÜ	Sey/2000i	2.318	1.575	283	460	743	39	2	53	49	49	0	0	0	0	1	5	211	1	39
80106	TOPRAKKALE MALİ MÜDÜRLÜĞÜ	Sey/2000i	3.701	3.006	370	325	695	135	25	158	165	165	0	0	0	0	0	2	170	1	116
80201	OSMANİYE VERGİ DAİRESİ	Vedop	143.098	123.060	8.653	11.385	20.038	4.428	954	4.915	5.134	5.134	1	0	0	0	0	254	2.622	21	5.063
80260	KADIRLI VERGİ DAİRESİ	Vedop	59.847	48.279	4.919	6.649	11.568	1.586	170	1.716	1.796	1.796	0	0	0	0	0	176	2.654	169	1.764
	OSMANİYE		253.707	212.863	17.460	23.984	40.844	7.265	1.382	8.287	8.064	8.064	4	1	0	0	2	516	7.323	212	7.794
81102	ÇUMAYERI MALİ MÜDÜRLÜĞÜ	Sey/2000i	7.029	5.254	565	1.210	1.775	197	56	253	276	276	3	0	0	0	0	44	225	4	249
81103	ÇİMLİ MALİ MÜDÜRLÜĞÜ	Sey/2000i	5.451	4.176	565	710	1.275	154	51	192	193	193	11	1	0	0	1	15	306	0	169
81104	ÇİLYAKA MALİ MÜDÜRLÜĞÜ	Sey/2000i	10.867	8.866	968	1.033	2.001	302	76	370	387	387	2	0	0	0	0	54	479	3	358
81105	GİYMÜŞOVA MALİ MÜDÜRLÜĞÜ	Sey/2000i	4.772	3.430	554	788	1.342	175	46	206	217	217	1	0	0	0	0	1	308	0	205
81106	KAYNASLI MALİ MÜDÜRLÜĞÜ	Sey/2000i	8.914	6.957	1.164	793	1.957	557	139	687	640	640	0	0	0	0	0	16	397	0	659
81107	YİĞİLCA MALİ MÜDÜRLÜĞÜ	Sey/2000i	10.117	8.409	574	1.134	1.708	236	12	291	269	269	0	0	0	0	0	51	201	0	236
81260	DÜZCE VERGİ DAİRESİ	Vedop	139.799	115.580	10.017	14.202	24.219	4.306	1.522	5.723	5.858	5.858	261	1	0	0	0	447	3.230	11	5.916
81261	AKCAKOCA VERGİ DAİRESİ	E/00	24.416	18.428	2.492	3.496	5.988	823	172	993	1.096	1.096	0	0	0	0	0	375	862	95	1.038
	DÜZCE		211.365	171.100	16.899	23.366	40.265	6.750	2.074	8.715	8.946	8.946	278	2	0	0	1	1.003	6.008	113	8.890

**SİCİL OTOMASYONU KAYNAKLARINA GÖRE MÜKELLEF SAYILARI****RAPOR TARİHİ : 31.ARALIK.2006**

SİCİL OTOMASYON KAYNAKLARI	VERGİ DAİRESİ SAYISI	POTANSİYEL MÜKELLEF SAYISI	FAAL MÜKELLEF SAYISI	TERK MÜKELLEF SAYISI
VEDOP	301	23.849.562	3.161.411	6.771.023
EVDO	129	3.216.209	330.818	438.992
EVDO_MOTOP	18	2.142.669	0	5.671
OTOMASYONLU VERGİ DAİRELERİ TOPLAMI	448	29.208.440	3.492.229	7.215.686
MALMÜDÜRLÜKLERİ	585	4.207.983	445.649	535.949
GENEL TOPLAM	1.033	33.416.423	3.937.878	7.751.635

**EVDO KAPSAMINA ALINAN VERGİ DAİRELERİNİN FAAL MÜKELLEF SAYILARI  
31.ARALIK.2006**

SIRA NO	VDKODU	VD/MAL MÜDÜRLÜĞÜ ADI	DURUM	FAAL MÜKEL.
1	01205	KARATAŞ VERGİ DAİRESİ	EVDO	993
2	02261	KAHTA VERGİ DAİRESİ	EVDO	2.952
3	03202	ÇAY VERGİ DAİRESİ	EVDO	1.691
4	03260	DINAR VERGİ DAİRESİ	EVDO	2.704
5	03261	BOLVADİN VERGİ DAİRESİ	EVDO	2.592
6	03262	EMİRDAĞ VERGİ DAİRESİ	EVDO	2.663
7	03263	SANDIKLI VERGİ DAİRESİ	EVDO	3.418
8	04261	DOĞUBEYAZIT VERGİ DAİRESİ	EVDO	2.599
9	05262	GÜMÜŞHACIKÖY VERGİ DAİRESİ	EVDO	1.332
10	05263	TAŞOVA VERGİ DAİRESİ	EVDO	1.570
11	05264	SULUOVA VERGİ DAİRESİ	EVDO	2.212
12	06213	HAYMANA VERGİ DAİRESİ	EVDO	1.625
13	06215	ELMADAĞ VERGİ DAİRESİ	EVDO	1.905
14	06252	VERASET ve HARÇLAR VERGİ DAİRESİ	EVDO	0
15	07204	ELMALI VERGİ DAİRESİ	EVDO	2.622
16	07206	KUMLUCA VERGİ DAİRESİ	EVDO	3.977
17	08261	HOPA VERGİ DAİRESİ	EVDO	2.241
18	09263	GERMENCİK VERGİ DAİRESİ	EVDO	2.603
19	09281	DİDİM VERGİ DAİRESİ	EVDO	4.567
20	10265	SUSURLUK VERGİ DAİRESİ	EVDO	2.684
21	10266	ERDEK VERGİ DAİRESİ	EVDO	3.031
22	10267	BİGADIÇ VERGİ DAİRESİ	EVDO	2.504
23	10268	SINDIRGI VERGİ DAİRESİ	EVDO	1.920
24	10269	DURSUNBEY VERGİ DAİRESİ	EVDO	2.205
25	13261	TATVAN VERGİ DAİRESİ	EVDO	2.345
26	14262	GEREDE VERGİ DAİRESİ	EVDO	1.990
27	15261	BUCAK VERGİ DAİRESİ	EVDO	4.556
28	16205	MUDANYA VERGİ DAİRESİ	EVDO	3.459

**EVDO KAPSAMINA ALINAN VERGİ DAİRELERİNİN FAAL MÜKELLEF SAYILARI**  
**31.ARALIK.2006**

SIRA NO	VDKODU	VD/MAL MÜDÜRLÜĞÜ ADI	DURUM	FAAL MÜKEL.
29	16206	ORHANGAZİ VERGİ DAİRESİ	EVDO	4.215
30	16207	İZNİK VERGİ DAİRESİ	EVDO	2.274
31	16208	YENİŞEHİR VERGİ DAİRESİ	EVDO	2.824
32	17262	ÇAN VERGİ DAİRESİ	EVDO	3.366
33	17263	GELİBOLU VERGİ DAİRESİ	EVDO	2.828
34	19261	SUNGURLU VERGİ DAİRESİ	EVDO	2.515
35	20260	SARAYKÖY VERGİ DAİRESİ	EVDO	1.831
36	20261	ACIPAYAM VERGİ DAİRESİ	EVDO	3.217
37	20262	TAVAS VERGİ DAİRESİ	EVDO	3.814
38	20263	BULDAN VERGİ DAİRESİ	EVDO	1.981
39	20264	ÇAL VERGİ DAİRESİ	EVDO	1.443
40	20265	ÇİVRİL VERGİ DAİRESİ	EVDO	3.415
41	22263	HAVSA VERGİ DAİRESİ	EVDO	1.441
42	22264	İPSALA VERGİ DAİRESİ	EVDO	1.378
43	26201	ÇİFTELER VERGİ DAİRESİ	EVDO	1.016
44	26202	SİVRİHİSAR VERGİ DAİRESİ	EVDO	1.537
45	27203	İSLAHIYE VERGİ DAİRESİ	EVDO	2.016
46	28261	BULANCAK VERGİ DAİRESİ	EVDO	2.916
47	31262	REYHANLI VERGİ DAİRESİ	EVDO	3.057
48	31263	SAMANDAĞ VERGİ DAİRESİ	EVDO	4.716
49	32261	EĞİRDİR VERGİ DAİRESİ	EVDO	1.702
50	32262	YALVAÇ VERGİ DAİRESİ	EVDO	2.251
51	33203	ANAMUR VERGİ DAİRESİ	EVDO	4.494
52	34205	ŞİLE VERGİ DAİRESİ	EVDO	1.902
53	34253	YEDİTEPE VERGİ DAİRESİ	EVDO	0
54	34256	HİSAR VER. HARÇLAR VERGİ DAİRESİ	EVDO	0
55	34258	RIHTIM VER.HARÇLAR VERGİ DAİRESİ	EVDO	0
56	34287	NAKİL VASITALARI VERGİ DAİRESİ	EVDO_Motop	0
57	34295	ADALAR VERGİ DAİRESİ	EVDO	1.681
58	35201	BAYINDIR VERGİ DAİRESİ	EVDO	2.496
59	35205	TİRE VERGİ DAİRESİ	EVDO	5.277
60	35208	URLA VERGİ DAİRESİ	EVDO	3.524
61	35209	SELÇUK VERGİ DAİRESİ	EVDO	3.316
62	35210	KINIK VERGİ DAİRESİ	EVDO	1.266
63	35211	KİRAZ VERGİ DAİRESİ	EVDO	1.918
64	35212	ÇEŞME VERGİ DAİRESİ	EVDO	3.495
65	35251	9 EYLÜL VERGİ DAİRESİ	EVDO	0
66	35254	BELKAHVE VERGİ DAİRESİ	EVDO	0
67	37261	TOSYA VERGİ DAİRESİ	EVDO	2.906
68	37262	TAŞKÖPRÜ VERGİ DAİRESİ	EVDO	2.093

**EVDO KAPSAMINA ALINAN VERGİ DAİRELERİNİN FAAL MÜKELLEF SAYILARI**  
**31.ARALIK.2006**

SIRA NO	VDKODU	VD/MAL MÜDÜRLÜĞÜ ADI	DURUM	FAAL MÜKEL.
69	38201	DEVELİ VERGİ DAİRESİ	EVDO	2.668
70	38202	PINARBAŞI VERGİ DAİRESİ	EVDO	1.066
71	38203	BÜNYAN VERGİ DAİRESİ	EVDO	918
72	39262	BABAESKİ VERGİ DAİRESİ	EVDO	3.513
73	40261	KAMAN VERGİ DAİRESİ	EVDO	1.512
74	41205	KARAMÜRSEL VERGİ DAİRESİ	EVDO	2.838
75	42204	BEYŞEHİR VERGİ DAİRESİ	EVDO	3.208
76	42205	ÇİHANBEYLİ VERGİ DAİRESİ	EVDO	2.911
77	42206	ÇUMRA VERGİ DAİRESİ	EVDO	2.441
78	42208	ILGIN VERGİ DAİRESİ	EVDO	2.872
79	42209	KULU VERGİ DAİRESİ	EVDO	2.649
80	43260	GEDİZ VERGİ DAİRESİ	EVDO	2.468
81	43261	SİMAV VERGİ DAİRESİ	EVDO	3.172
82	43263	EMET VERGİ DAİRESİ	EVDO	1.048
83	45203	DEMİRCİ VERGİ DAİRESİ	EVDO	2.288
84	45204	KIRKAĞAÇ VERGİ DAİRESİ	EVDO	2.395
85	45206	SARIGÖL VERGİ DAİRESİ	EVDO	1.756
86	45207	SARUHANLI VERGİ DAİRESİ	EVDO	3.120
87	45210	GÖRDES VERGİ DAİRESİ	EVDO	1.524
88	45211	KULA VERGİ DAİRESİ	EVDO	2.987
89	46260	ELBİSTAN VERGİ DAİRESİ	EVDO	5.064
90	46261	AFŞİN VERGİ DAİRESİ	EVDO	2.341
91	46262	PAZARCIK VERGİ DAİRESİ	EVDO	2.348
92	47262	NUSAYBİN VERGİ DAİRESİ	EVDO	3.277
93	48263	KÖYCEĞİZ VERGİ DAİRESİ	EVDO	2.055
94	48266	YATAĞAN VERGİ DAİRESİ	EVDO	2.642
95	51262	BOR VERGİ DAİRESİ	EVDO	2.784
96	52262	ÜNYE VERGİ DAİRESİ	EVDO	5.175
97	53261	ÇAYELİ VERGİ DAİRESİ	EVDO	2.579
98	53262	PAZAR VERGİ DAİRESİ	EVDO	2.077
99	53263	ARDEŞEN VERGİ DAİRESİ	EVDO	2.122
100	54201	AKYAZI VERGİ DAİRESİ	EVDO	4.010
101	54202	GEYVE VERGİ DAİRESİ	EVDO	1.963
102	54203	HENDEK VERGİ DAİRESİ	EVDO	3.522
103	54204	KARASU VERGİ DAİRESİ	EVDO	2.424
104	55204	TERME VERGİ DAİRESİ	EVDO	2.845
105	55205	HAVZA VERGİ DAİRESİ	EVDO	1.892
106	58260	ŞARKIŞLA VERGİ DAİRESİ	EVDO	1.752
107	59263	HAYRABOLU VERGİ DAİRESİ	EVDO	2.406
108	59264	MALKARA VERGİ DAİRESİ	EVDO	3.814



**EVDO KAPSAMINA ALINAN VERGİ DAİRELERİNİN FAAL MÜKELLEF SAYILARI**  
**31.ARALIK.2006**

SIRA NO	VDKODU	VD/MAL MÜDÜRLÜĞÜ ADI	DURUM	FAAL MÜKEL.
109	59265	MURATLI VERGİ DAİRESİ	EVDO	1.798
110	60261	ERBAA VERGİ DAİRESİ	EVDO	3.333
111	60262	NIKSAR VERGİ DAİRESİ	EVDO	2.637
112	60264	ZİLE VERGİ DAİRESİ	EVDO	2.808
113	61261	OF VERGİ DAİRESİ	EVDO	2.272
114	61262	VAKFIKEBİR VERGİ DAİRESİ	EVDO	1.588
115	63260	SİVEREK VERGİ DAİRESİ	EVDO	4.945
116	63261	VİRANŞEHİR VERGİ DAİRESİ	EVDO	3.457
117	63262	BİRECİK VERGİ DAİRESİ	EVDO	4.125
118	64261	BANAZ VERGİ DAİRESİ	EVDO	1.859
119	64262	EŞME VERGİ DAİRESİ	EVDO	1.520
120	65201	ERCİŞ VERGİ DAİRESİ	EVDO	3.720
121	66261	BOĞAZLIYAN VERGİ DAİRESİ	EVDO	2.077
122	66262	SORGUN VERGİ DAİRESİ	EVDO	3.013
123	66263	YERKÖY VERGİ DAİRESİ	EVDO	2.605
124	67263	ÇAYCUMA VERGİ DAİRESİ	EVDO	4.783
125	67264	DEVREK VERGİ DAİRESİ	EVDO	4.042
126	81261	AKÇAKOCA VERGİ DAİRESİ	EVDO	2.492
		GENEL TOPLAM		316.601

**ŞİRKET TÜRLERİ İTİBARIYLA MÜKELLEF SAYILARI**

ŞİRKET TÜRÜ	FAAL
Gerçek Kişi	3.148.767
Limited Şirket	526.242
Adi Ortaklık	47.177
Anonim Şirket	82.734
Diğer	77.296
Kooperatif	51.401
Kollektif Şirket	4.002
Adi Kom. Şti.	345
Esh. Kom. Şti.	38
TOPLAM	3.938.002

**İL BAZINDA FAAL MÜKELLEFLER SAYILARININ  
2005-2006 YILLARI İTİBARIYLA KARŞILAŞTIRILMASI**

İL ADI	FAAL MÜKELLEFLER	
	2005	2006
ADANA	85.095	85.390
ADYAMAN	17.602	18.209
AFYON	33.549	33.339
AĞRI	11.015	11.187
AMASYA	15.621	15.394
ANKARA	297.148	307.632
ANTALYA	143.578	145.661
ARTVİN	9.745	9.727
AYDIN	65.870	66.658
BALIKESİR	77.030	74.468
BİLECİK	10.266	10.128
BİNGÖL	6.113	6.074
BİTLİS	7.406	7.384
BOLU	14.453	14.537
BURDUR	16.617	16.608
BURSA	137.421	139.867
ÇANAKKALE	32.888	33.278
ÇANKIRI	6.505	6.430
ÇORUM	24.613	24.751
DENİZLİ	60.267	61.514
DİYARBAKIR	34.642	35.193
EDİRNE	25.034	24.963
ELAZIĞ	21.499	21.023
ERZİNCAN	8.666	8.772
ERZURUM	26.572	26.195
ESKİŞEHİR	40.028	41.483
GAZİANTEP	66.434	67.483
GİRESUN	20.215	20.233
GÜMÜŞHANE	5.221	5.056
HAKKARİ	4.327	4.848
HATAY	59.005	58.792
ISPARTA	20.560	20.403
İÇEL	83.321	80.973
İSTANBUL	929.681	973.377
İZMİR	263.801	269.322
KARS	10.282	10.091
KASTAMONU	20.785	20.375
KAYSERİ	45.859	46.347
KIRKLARELİ	22.908	21.783
KIRŞEHİR	9.937	9.780
KOCAELİ	73.822	74.568

İL ADI	FAAL MÜKELLEFLER	
	2005	2006
KONYA	95.619	97.485
KÜTAHYA	27.253	26.877
MALATYA	28.919	28.661
MANİSA	75.659	75.847
K.MARAŞ	36.636	37.004
MARDİN	23.517	22.375
MUĞLA	69.163	69.106
MUŞ	7.459	7.598
NEVŞEHİR	16.544	16.491
NİĞDE	14.092	14.099
ORDU	31.059	31.298
RİZE	17.970	18.101
SAKARYA	49.197	47.393
SAMSUN	57.395	56.994
SİİRT	5.417	5.226
SİNOP	11.453	11.092
SİVAS	23.625	23.528
TEKİRDAĞ	45.364	46.343
TOKAT	25.508	24.916
TRABZON	39.554	40.307
TUNCELİ	3.369	3.370
ŞANLIURFA	49.440	49.266
UŞAK	19.167	19.170
VAN	24.462	26.160
YOZGAT	19.950	20.098
ZONGULDAK	33.737	33.378
AKSARAY	14.957	15.148
BAYBURT	3.070	3.103
KARAMAN	10.215	10.171
KIRIKKALE	11.888	11.572
BATMAN	12.985	12.232
ŞIRNAK	19.087	18.388
BARTIN	9.651	9.286
ARDAHAN	3.765	3.725
İĞDIR	8.342	8.074
YALOVA	12.740	12.777
KARABÜK	12.196	12.186
KİLİS	5.426	5.378
OSMANİYE	17.508	17.460
DÜZCE	17.546	16.899
<b>TOPLAM</b>	<b>3.876.305</b>	<b>3.937.878</b>

**NOT:** OCAK 2006-ARALIK 2006 DÖNEMİNDE RE'SEN TERK İŞLEMİNE TABİ TUTULARAK KAYDI SİLİNEREN MÜKELLEFLER SAYISI 168.452'DİR.

**2006 YILI AYLAR İTİBARIYLA KANUNİ SÜRESİNDE VERİLEN e-BEYANNAME SAYILARI**

VERGİ ADI	Ocak 2006	Şubat 2006	Mart 2006	Nisan 2006	Mayıs 2006	Haziran 2006	Temmuz 2006	Ağustos 2006	Eylül 2006	Ekim 2006	Kasım 2006	Aralık 2006	TOPLAM
YILLIK GELİR VERGİSİ			936.214										936214
ZIRAI KAZANÇ GELİR VERGİSİ			1.722										1722
GELİR VERGİSİ S. (MUHTASAR)	1.031.085	160.222	162.682	977.991	183.399	189.236	1.075.457	192.547	203.259	1.140.744	209.665	2'19.204	5.745.491
KURUMLAR VERGİSİ	47	27	8	415.668	10	5	62	16	60	297	195	120	416.515
KURUMLAR VERGİSİ STOPAJI	204	146	151	188	193	184	209	174	170	208	186	196	2.209
GELİR VERGİSİ (GMSİ)			56.521										56.521
BASIT USULDE TİCARİ KAZANÇ		92.202											92.202
GERÇEK USULDE KATMA DEĞER VERGİSİ	1.112.852	1.085.091	1.141.832	1.255.631	1.276.011	1.306.405	1.363.147	1.346.011	1.356.700	1.449.199	1.403.295	1.416.406	15.512.580
BANKA MUAMELELERİ VERGİSİ	2.174	2.339	2.151	2.709	2.873	3.016	3.076	3.094	3.114	3.140	3.179	3.574	34.439
SİGORTA MUAMELELERİ VERGİSİ	5.540	5.862	6.084	6.494	6.925	7.162	7.669	7.919	8.039	8.355	8.517	8.891	87.457
GELİR GEÇİCİ VERGİ	25.838	773.709	5	21.845	941.864	9	89.396	952.229	15	45.184	1.035.263	15	3.885.372
KURUM GEÇİCİ VERGİ	4.727	371.983	199	3.727	414.176	237	25.357	407.285	254	12.071	431.615	262	1.671.893
DAMGA VERGİSİ (BEYANNAMELİ)	19.129	23.008	24.484	24.596	26.626	27.772	20.491	18.250	17.820	17.686	17.399	17.661	254.922
PETROL VE DOĞALGAZ ÜRÜNLERİNE İLİŞKİN Ö.T.V.	905	918	924	948	989	1.018	1.032	1.050	1.054	1.067	1.079	1.088	12.072

**2006 YILI AYLAR İTİBARIYLA VERİLEN e-BEYANNAME SAYILARI**

VERGİ ADI	Ocak 2006	Şubat 2006	Mart 2006	Nisan 2006	Mayıs 2006	Haziran 2006	Temmuz 2006	Ağustos 2006	Eylül 2006	Ekim 2006	Kasım 2006	Aralık 2006	TOPLAM
KOLALI GAZOZ, ALKOLLÜ İÇECEKLER VE TÜTÜN MAM. İLİŞKİN Ö.T.V.													0
DAYANIKLI TÜKETİM VE DİĞER MALLARA İLİŞKİN Ö.T.V.	847	850	908	931	945	972	983	980	982	1.007	1.002	1.022	11.429
ALKOLLÜ İÇECEKLERE İLİŞKİN Ö.T.V.	43	41	42	49	52	54	54	53	56	56	56	60	616
TÜTÜN MAMULLERİNE İLİŞKİN Ö.T.V.	10	11	11	11	10	11	10	11	11	11	11	11	129
KOLALI GAZOZLARA İLİŞKİN Ö.T.V.	34	33	34	38	39	39	39	38	39	38	38	39	448
G.V.K. GEÇİCİ 67. MADDESİNE GÖRE YAPILAN TEVKİFAT				104			123			123			350
SANS OYUNLARI VERGİSİ	4	4	4	6	7	7	8	6	7	8	8	7	76
NOTER HARÇLARI	137	150	170	203	243	260	265	270	281	292	310	326	2.907
G.V.K. GEÇİCİ 70. MD KAPSAMINDA MUHTASAR V.					371	13	1						385
MOTORLU TAŞIT ARAÇLARINA İLİŞKİN Ö.T.V.	20	19	22	19	24	26	24,00	23	23	24	20	22	266
5085 SAYILI KANUNA GÖRE ÖZEL İLETİŞİM VERGİSİ	125	129	128	132	132	135	136	137	134	138	138	130	1.594
KATMA DEĞER VERGİSİ TEVKİFATI	731	647	775	906	878	931	924,00	846	897	942	959	998	10.434
AYLIK TOPLAM	2.204.452	2.517.391	2.335.071	2.712.196	2.855.767	1.537.492	2.588.463	2.930.999	1.592.915	2.680.590	3.112.935	1.670.032	28.738.243

**13 EKİM 2005 - 31 ARALIK 2006 Tarihleri Arasında  
Kanuni Süresinden Sonra Alınan e-Beyanname Sayısı**

VERGİ ADI	PİŞMANLIK	K.S. SONRA	CEZAI TAHAKKUK	TOPLAM
YILLIK GELİR VERGİSİ	662	1.468	2.081	4.211
ZIRAİ KAZANÇ GELİR VERGİSİ	0	4	0	4
GELİR VERGİSİ S. (MUHTASAR)	12.476	9.723	16.448	38.647
KURUMLAR VERGİSİ	600	1.761	2.738	5.099
KURUMLAR VERGİSİ STOPAJI	4	4	10	18
GELİR VERGİSİ (GMSİ)	265	140	326	731
BASIT USULDE TİCARİ KAZANÇ	583	533	744	1.860
GERÇEK USULDE KATMA DEĞER VERGİSİ	7.463	42.826	38.271	88.560
BANKA MUAMELELERİ VERGİSİ	7	11	15	33
SİGORTA MUAMELELERİ VERGİSİ	281	479	586	1.346
GELİR GEÇİCİ VERGİ	2.335	7.016	8.196	17.547
KURUM GEÇİCİ VERGİ	900	3.044	3.932	7.876
DAMGA VERGİSİ (BEYANNAMELİ)	505	1.064	1.269	2.838
PETROL VE DOĞALGAZ ÜRÜNLERİNE İLİŞKİN Ö.T.V.	256	358	618	1.232
DAYANIKLI TÜKETİM VE DİĞER MALLARA İLİŞKİN Ö.T.V.	52	103	176	331
ALKOLLÜ İÇECEKLERE İLİŞKİN Ö.T.V.	2	10	9	21
TÜTÜN MAMÜLLERİNE İLİŞKİN Ö.T.V.	0	1	1	2
KOLALI GAZOZLARA İLİŞKİN Ö.T.V.	1	0	0	1
G.V.K. GEÇİCİ 67. MADDESİNE GÖRE YAPILAN TEVKİFAT	6	12	15	33
ŞANS OYUNLARI VERGİSİ	8	0	10	18
NOTER HARÇLARI	1	0	1	2
G.V.K. GEÇİCİ 70. MD KAPSAMINDA MUHTASAR V.	0	1	1	2
MOTORLU TAŞIT ARAÇLARINA İLİŞKİN Ö.T.V.	1	1	6	8
5035 SAYILI KANUNA GÖRE ÖZEL İLETİŞİM VERGİSİ	12	12	24	48
KATMA DEĞER VERGİSİ TEVKİFATI	48	30	62	140
GENEL TOPLAM	26.468	68.601	75.539	170.608

**2005 VERGİLENDİRME DÖNEMİ YILLIK GELİR VERGİSİ BEYANLARINA İLİŞKİN İLLER BAZINDA ALINAN BİLGİLER**

(YTL)

SIRA NO	İL ADI	ALINAN TOPLAM GELİR V. BEYANNAME SAYISI	TOPLAM BEYANNAME SAYISI İÇİNDEKİ ORANI (%)	BEYAN EDİLEN MATRAHLAR TOPLAMI	TOPLAM MATRAHIN İÇİNDEKİ ORANI (%)	TAHAKKUK EDEN GELİR VERGİSİ TOPLAMI	TOPLAM GELİR VERGİSİ İÇİNDEKİ ORANI (%)	ÖDENECEK GELİR VERGİSİ TOPLAMI	TOPLAM ÖD. VERGİ İÇİNDEKİ ORANI (%)	ORTALAMA		
										MATRAH	TAHAKKUK EDEN	ÖD. G.V.
1	ADANA	41.194	2,60	238.542.240,10	2,12	66.008.677,64	2,02	27.599.459,89	2,05	5.791	1.602	670
2	ADYAMAN	5.558	0,35	17.844.130,82	0,16	4.386.570,83	0,13	1.653.198,25	0,12	3.211	789	297
3	A.KARAHİSAR	11.826	0,75	62.438.650,63	0,55	16.184.392,28	0,50	6.454.811,21	0,48	5.280	1.369	546
4	AĞRI	2.976	0,19	8.435.820,63	0,07	2.070.762,18	0,06	607.878,67	0,05	2.835	696	204
5	AMASYA	6.326	0,40	24.570.667,51	0,22	6.244.562,86	0,19	2.381.883,77	0,18	3.884	987	377
6	ANKARA	113.108	7,14	918.450.497,19	8,16	277.388.915,48	8,50	107.558.808,16	7,99	8.120	2.452	951
7	ANTALYA	56.349	3,56	319.676.987,33	2,84	87.738.633,31	2,69	34.630.341,97	2,57	5.673	1.557	615
8	ARTVİN	4.123	0,26	16.636.024,28	0,15	4.199.430,37	0,13	1.034.397,26	0,08	4.035	1.019	251
9	AYDIN	22.566	1,42	170.457.045,38	1,51	44.883.040,67	1,38	20.455.139,49	1,52	7.554	1.989	906
10	BALIKESİR	27.854	1,76	200.833.790,69	1,78	52.509.503,28	1,61	24.436.468,74	1,82	7.210	1.885	877
11	BİLECİK	4.349	0,27	25.278.770,95	0,22	6.236.566,39	0,19	2.865.644,15	0,21	5.813	1.434	659
12	BİNGÖL	1.916	0,12	4.467.194,17	0,04	1.164.663,98	0,04	371.641,86	0,03	2.332	608	194
13	BİTLİS	2.802	0,18	12.461.758,69	0,11	3.532.814,85	0,11	950.052,31	0,07	4.447	1.261	339
14	BOLU	7.157	0,45	40.590.728,94	0,36	10.309.129,83	0,32	4.400.467,48	0,33	5.671	1.440	615
15	BURDUR	6.483	0,41	25.314.656,87	0,22	6.438.345,47	0,20	2.143.540,33	0,16	3.905	993	331
16	BURSA	68.946	4,35	642.053.075,34	5,70	175.157.067,29	5,37	79.583.364,37	5,91	9.312	2.540	1.154
17	ÇANAKKALE	10.865	0,69	80.449.301,82	0,71	21.163.058,00	0,65	13.472.259,24	1,00	7.404	1.948	1.240
18	ÇANKIRI	2.779	0,18	13.427.731,59	0,12	3.237.549,07	0,10	1.429.799,00	0,11	4.832	1.165	515
19	ÇORUM	11.857	0,75	45.145.358,97	0,40	11.923.230,27	0,37	4.281.574,12	0,32	3.807	1.006	361
20	DENİZLİ	22.397	1,41	167.086.475,51	1,48	44.091.370,47	1,35	18.086.870,00	1,34	7.460	1.969	808
21	DIYARBAKIR	10.933	0,69	49.062.603,96	0,44	13.058.050	0,40	4.913.379,82	0,37	4.488	1.194	449
22	EDİRNE	9.127	0,58	56.259.927,29	0,50	15.624.513,67	0,48	6.041.145,71	0,45	6.164	1.712	662
23	ELAZIĞ	12.224	0,77	32.273.955,36	0,29	8.586.665,48	0,26	2.777.104,57	0,21	2.640	702	227
24	ERZİNCAN	3.681	0,23	17.166.702,18	0,15	4.401.504,70	0,13	1.605.977,82	0,12	4.664	1.196	436
25	ERZURUM	10.083	0,64	49.082.676,93	0,44	13.363.687,20	0,41	5.116.221,53	0,38	4.868	1.325	507
26	ESKİŞEHİR	21.919	1,38	134.603.011,65	1,20	37.050.344,22	1,14	14.463.065,51	1,07	6.141	1.690	660
27	GAZİANTEP	29.960	1,89	152.859.961,89	1,36	39.788.983,95	1,22	15.946.110,11	1,18	5.102	1.327	532
28	GİRESUN	6.373	0,40	30.377.856,84	0,27	8.485.257,13	0,26	3.233.401,18	0,24	4.767	1.331	507

**2005 VERGİLENDİRME DÖNEMİ YILLIK GELİR VERGİSİ BEYANLARINA İLİŞKİN İLLER BAZINDA ALINAN BİLGİLER (YTL)**

SIRA NO	İL ADI	ALINAN TOPLAM GELİR V. BEYANNAME SAYISI	TOPLAM BEYANNAME SAYISI İÇİNDEKİ ORANI (%)	BEYAN EDİLEN MATRAHLAR TOPLAMI	TOPLAM MATRAHIN İÇİNDEKİ ORANI (%)	TAHAKKUK EDEN GELİR VERGİSİ TOPLAMI	TOPLAM GELİR VERGİSİ İÇİNDEKİ ORANI (%)	ÖDENECEK GELİR VERGİSİ TOPLAMI	TOPLAM OD. VERGİ İÇİNDEKİ ORANI (%)	ORTALAMA		
										MATRAH	TAHAKKUK EDEN	
29	GÜMÜŞHANE	1.465	0,09	6.391.419,04	0,06	1.641.980,46	0,05	555.352,98	0,04	4.363	1.121	379
30	HAKKARI	1.196	0,08	5.708.478,14	0,05	1.587.681,35	0,05	638.051,38	0,05	4.773	1.327	533
31	HATAY	23.074	1,46	133.494.073,07	1,19	37.190.193,09	1,14	19.819.582,93	1,47	5.785	1.612	859
32	İSPARTA	7.272	0,46	45.193.561,48	0,40	12.239.719,72	0,38	4.304.882,33	0,32	6.215	1.683	592
33	MERSİN	34.389	2,17	182.091.305,80	1,62	48.283.464,40	1,48	21.766.746,42	1,62	5.295	1.404	633
34	İSTANBUL	388.073	24,50	4.066.291.668,00	36,03	1.292.738.215,00	39,63	502.253.317,00	37,31	10.452	3.331	1.294
35	İZMİR	111.667	7,05	780.256.471,54	6,93	226.575.891,36	6,95	87.579.399,70	6,51	6.987	2.029	784
36	KARS	2.641	0,17	14.978.555,96	0,13	3.759.574,28	0,12	1.876.560,15	0,14	5.672	1.424	711
37	KASTAMONU	8.659	0,55	45.945.735,50	0,41	11.685.991,77	0,36	4.655.698,66	0,35	5.306	1.350	538
38	KAYSERİ	25.549	1,61	164.290.734,57	1,46	42.748.256,04	1,31	18.008.755,01	1,34	6.430	1.673	705
39	KIRKLARELİ	8.221	0,52	46.387.489,09	0,41	12.079.107,14	0,37	4.830.534,87	0,36	5.643	1.469	588
40	KIRŞEHİR	4.244	0,27	14.225.809,79	0,13	3.695.339,02	0,11	1.259.170,40	0,09	3.352	871	297
41	KOCAELİ	35.567	2,25	207.909.433,35	1,85	55.451.666,15	1,70	24.826.283,87	1,84	5.846	1.559	698
42	KONYA	46.093	2,91	200.368.516,22	1,78	52.213.237,14	1,60	21.483.109,67	1,60	4.347	1.133	466
43	KÜTAHYA	10.610	0,67	52.594.037,75	0,47	13.649.771,97	0,42	5.236.161,32	0,39	4.956	1.287	494
44	MALATYA	11.963	0,76	56.872.714,64	0,51	14.996.226,97	0,46	5.574.757,54	0,41	4.754	1.254	466
45	MANİSA	27.995	1,77	213.129.844,62	1,89	54.521.478,22	1,67	26.247.661,92	1,95	7.613	1.948	938
46	K.MARAS	13.055	0,82	83.664.693,92	0,74	21.290.376,65	0,65	10.924.331,11	0,81	6.409	1.625	837
47	MARDİN	12.083	0,76	19.414.869,61	0,17	4.737.974,15	0,15	2.528.446,87	0,19	1.607	392	209
48	MUĞLA	27.137	1,71	184.326.981,22	1,64	51.386.872,23	1,58	20.800.953,72	1,55	6.792	1.894	767
49	MUŞ	2.435	0,15	7.816.978,45	0,07	2.012.013,05	0,06	871.922,99	0,06	3.210	826	358
50	NEVŞEHİR	6.693	0,42	20.735.944,94	0,18	5.296.834,68	0,16	1.946.602,64	0,14	3.098	791	291
51	NİĞDE	5.278	0,33	18.550.905,78	0,16	5.268.259,24	0,16	1.823.003,04	0,14	3.515	998	345
52	ORDU	10.820	0,68	71.115.705,97	0,63	18.641.274,36	0,57	8.719.483,68	0,65	6.573	1.723	806
53	RİZE	7.250	0,46	36.078.215,52	0,32	9.540.885,00	0,29	3.374.439,22	0,25	4.976	1.316	465
54	SAKARYA	17.200	1,09	86.629.146,32	0,77	22.969.509,44	0,70	9.570.253,61	0,71	5.037	1.335	556
55	SAMSUN	24.936	1,57	133.796.229,02	1,19	37.109.933,16	1,14	14.205.167,77	1,06	5.366	1.488	570
56	SİRT	1.986	0,13	9.669.740,67	0,09	2.541.230,10	0,08	901.226,83	0,07	4.869	1.280	454
57	SINOP	3.672	0,23	24.220.252,21	0,22	6.074.720,78	0,19	2.591.964,51	0,19	6.596	1.654	706

**2005 VERGİLENDİRME DÖNEMİ YILLIK GELİR VERGİSİ BEYANLARINA İLİŞKİN İLLER BAZINDA ALINAN BİLGİLER (YTL)**

SIRA NO	İL ADI	ALINAN TOPLAM GELİR V. BEYANNAME SAYISI	TOPLAM BEYANNAME SAYISI İÇİNDEKİ ORANI (%)	BEYAN EDİLEN MATRAHLAR TOPLAMI	TOPLAM MATRAHIN İÇİNDEKİ ORANI (%)	TAHAKKUK EDEN GELİR VERGİSİ TOPLAMI	TOPLAM GELİR VERGİSİ İÇİNDEKİ ORANI (%)	ÖDENECEK GELİR VERGİSİ TOPLAMI	TOPLAM OD. VERGİ İÇİNDEKİ ORANI (%)	ORTALAMA		
										MATRAH	TAHAKKUK EDEN	
58	SİVAS	10.049	0,63	48.262.488,59	0,43	12.613.698,74	0,39	5.121.199,18	0,38	4.803	1.255	510
59	TEKİRDAĞ	17.374	1,10	116.587.325,18	1,04	30.449.740,85	0,93	14.200.149,90	1,05	6.710	1.753	817
60	TOKAT	9.257	0,58	48.089.413,57	0,43	12.693.512,17	0,39	4.699.912,53	0,35	5.195	1.371	508
61	TRABZON	14.812	0,94	89.450.612,93	0,79	24.809.078,38	0,76	9.173.488,61	0,68	6.039	1.675	619
62	TUNCELİ	1.145	0,07	5.027.737,19	0,04	1.193.587,62	0,04	364.840,53	0,03	4.391	1.042	319
63	ŞANLIURFA	19.962	1,26	75.387.180,45	0,67	17.956.649,97	0,55	9.956.568,56	0,74	3.777	900	499
64	USAK	7.977	0,50	43.832.691,10	0,39	11.444.774,50	0,35	4.084.969,97	0,30	5.495	1.435	512
65	VAN	7.845	0,50	25.602.280,61	0,23	6.606.164,01	0,20	2.654.593,37	0,20	3.264	842	338
66	YOZGAT	6.930	0,44	24.727.257,66	0,22	5.974.398,40	0,18	23.879.568,13	1,77	3.568	862	3.446
67	ZONGULDAK	12.355	0,78	84.235.129,21	0,75	22.658.079,73	0,69	10.943.903,39	0,81	6.818	1.834	886
68	AKSARAY	5.477	0,35	16.096.988,82	0,14	4.317.484,67	0,13	1.459.805,01	0,11	2.939	788	267
69	BAYBURT	1.054	0,07	4.995.359,61	0,04	1.231.048,44	0,04	466.443,57	0,03	4.739	1.168	443
70	KARAMAN	3.858	0,24	16.068.685,19	0,14	4.217.400,62	0,13	1.357.180,79	0,10	4.165	1.093	352
71	KIRIKKALE	5.390	0,34	16.816.766,49	0,15	4.306.384,99	0,13	1.692.260,31	0,13	3.120	799	314
72	BATMAN	3.719	0,23	11.558.726,89	0,10	3.184.040,83	0,10	1.353.102,32	0,10	3.108	856	364
73	ŞİRİNAK	6.463	0,41	5.844.224,90	0,05	1.507.364,20	0,05	702.497,38	0,05	904	233	109
74	BARTIN	3.733	0,24	20.566.301,40	0,18	5.424.719,62	0,17	1.966.742,29	0,15	5.509	1.453	527
75	ARDAHAN	1.311	0,08	6.240.119,90	0,06	1.584.549,71	0,05	706.284,97	0,05	4.760	1.209	539
76	İĞDIR	3.030	0,19	6.515.024,68	0,06	1.695.096,14	0,05	626.962,17	0,05	2.150	556	207
77	YALOVA	5.428	0,34	27.056.071,96	0,24	7.183.155,12	0,22	3.645.737,63	0,27	4.985	1.323	672
78	KARABÜK	5.718	0,36	29.379.463,26	0,26	7.947.737,11	0,24	2.762.520,22	0,21	5.138	1.390	483
79	KİLİS	1.683	0,11	8.540.815,29	0,08	2.357.340,24	0,07	810.376,98	0,06	5.075	1.401	482
80	OSMANİYE	6.744	0,43	25.327.842,99	0,22	6.927.566,76	0,21	3.090.442,49	0,23	3.756	1.027	458
81	DÜZCE	5.796	0,37	25.398.327,43	0,23	6.599.052,76	0,20	2.678.691,96	0,20	4.382	1.139	462
GENEL TOPLAM		1.584.064	100,00	11.259.593.951,00	100,00	3.261.937.593,71	100,00	1.346.066.070,92	100,00	7.108,0	2.059,2	849,8



**2005 VERGİLENDİRME DÖNEMİ (G.M.S.i.) YILLIK GELİR VERGİSİ BEYANLARINA İLİŞKİN İLLER BAZINDA ALINAN BİLGİLER**

(YTL.)

SIRA NO	İL ADI	ALINAN TOPLAM GELİR V. BEYANNAME SAYISI	TOPLAM BEYANNAME SAYISI İÇİNDEKİ ORANI (%)	BEYAN EDİLEN MATRAHLAR TOPLAMI	TOPLAM MATRAHIN İÇİNDEKİ ORANI (%)	TAHAKKUK EDEN GELİR VERGİSİ (G.M.S.i.) TOPLAMI	TOPLAM GEL.VER. (G.M.S.i.) İÇİNDEKİ ORANI (%)	ÖDENECEK GELİR VERGİSİ (G.M.S.i.) TOPLAMI	TOPLAM ÖDENECEK VERGİ İÇİNDEKİ ORANI (%)	ORTALAMA		
										MATRAH	TAHAKKUK EDEN	ÖDENECEK G.V.
1	ADANA	4.930	1,02	24.986.859,26	0,77	6.524.179,81	0,72	2.888.454,89	0,80	5.068	1.323	586
2	ADYAMAN	416	0,09	576.133,60	0,02	123.640,07	0,01	114.119,73	0,03	1.385	297	274
3	A.KARAHISAR	1.617	0,33	5.617.803,66	0,17	1.394.417,05	0,15	730.535,55	0,20	3.474	862	452
4	AĞRI	112	0,02	360.879,70	0,01	97.466,20	0,01	45.081,41	0,01	3.222	870	403
5	AMASYA	1.048	0,22	2.376.415,20	0,07	534.743,22	0,06	356.090,68	0,10	2.268	510	340
6	ANKARA	70.061	14,44	399.504.032,63	12,32	108.091.995,12	11,98	43.931.665,00	12,17	5.702	1.543	627
7	ANTALYA	20.742	4,28	122.982.502,84	3,79	32.725.176,32	3,63	16.335.812,75	4,53	5.929	1.578	788
8	ARTYİN	842	0,17	1.291.005,39	0,04	277.858,92	0,03	227.021,24	0,06	1.533	330	270
9	AYDIN	7.976	1,64	28.324.327,01	0,87	7.203.151,77	0,80	3.925.045,77	1,09	3.551	903	492
10	BALIKESİR	8.291	1,71	24.831.642,47	0,77	5.892.323,98	0,65	3.391.382,68	0,94	2.995	711	409
11	BİLECİK	1.326	0,27	2.615.108,53	0,08	611.950,43	0,07	444.841,87	0,12	1.972	462	335
12	BİNGÖL	296	0,06	475.974,67	0,01	121.836,66	0,01	61.017,16	0,02	1.608	412	206
13	BİTLİS	121	0,02	189.511,30	0,01	56.313,24	0,01	32.652,59	0,01	1.566	465	270
14	BOLU	1.566	0,32	5.252.310,95	0,16	1.389.084,88	0,15	668.135,33	0,19	3.354	887	427
15	BURDUR	1.196	0,25	2.578.078,22	0,08	589.859,44	0,07	417.792,46	0,12	2.156	493	349
16	BURSA	18.128	3,74	98.271.665,29	3,03	25.950.531,30	2,88	11.005.465,49	3,05	5.421	1.432	607
17	ÇANAKKALE	4.888	1,01	10.871.631,64	0,34	2.449.031,11	0,27	1.792.104,38	0,50	2.224	501	367
18	ÇANKIRI	539	0,11	1.050.983,08	0,03	220.548,52	0,02	182.981,76	0,05	1.950	409	339
19	ÇORUM	1.420	0,29	3.839.754,86	0,12	974.078,57	0,11	564.700,77	0,16	2.704	686	398
20	DENİZLİ	9.318	1,92	29.564.281,25	0,91	6.949.354,61	0,77	4.299.992,07	1,19	3.173	746	461
21	DIYARBAKIR	681	0,14	2.531.223,00	0,08	633.490,00	0,07	310.637,00	0,09	3.717	930	456
22	EDİRNE	2.231	0,46	6.415.146,61	0,20	1.617.879,93	0,18	839.203,84	0,23	2.875	725	376
23	ELAZIĞ	1.171	0,24	3.076.780,01	0,09	741.590,13	0,08	164.977,17	0,05	2.627	633	141
24	ERZİNCAN	551	0,11	1.564.679,32	0,05	417.967,74	0,05	212.066,19	0,06	2.840	759	385
25	ERZURUM	1.432	0,30	3.150.990,26	0,10	762.846,70	0,08	466.219,78	0,13	2.200	533	326
26	ESKİŞEHİR	7.575	1,56	26.519.785,22	0,82	6.655.868,11	0,74	3.526.855,37	0,98	3.501	879	466
27	GAZİANTEP	2.618	0,54	13.545.068,81	0,42	3.518.762,42	0,39	1.385.648,39	0,38	5.174	1.344	529

**2005 VERGİLENDİRME DÖNEMİ (G.M.S.İ.) YILLIK GELİR VERGİSİ BEYANLARINA İLİŞKİN İLLER BAZINDA ALINAN BİLGİLER** (YTL)

SIRA NO	İL ADI	ALINAN TOPLAM GELİR V. BEYANNAME SAYISI	TOPLAM BEYANNAME SAYISI İÇİNDEKİ ORANI (%)	BEYAN EDİLEN MATRAHLAR TOPLAMI	TOPLAM MATRAHIN İÇİNDEKİ ORANI (%)	TAHAKKUK EDEN GELİR VERGİSİ (G.M.S.İ.) TOPLAMI	TOPLAM GEL.VER. (G.M.S.İ.) İÇİNDEKİ ORANI (%)	ÖDENECEK GELİR VERGİSİ (G.M.S.İ.) TOPLAMI	TOPLAM ÖDENECEK VERGİ İÇİNDEKİ ORANI (%)	ORTALAMA		
										MATRAH	TAHAKKUK EDEN	ÖDENECEK G.V.
28	GİRESUN	1.484	0,31	3.017.079,25	0,09	651.789,51	0,07	517.183,13	0,14	2.033	439	349
29	GÜMÜŞHANE	274	0,06	576.065,59	0,02	126.533,24	0,01	98.365,43	0,03	2.102	462	359
30	HAKKARI	137	0,03	601.513,89	0,02	138.797,58	0,02	122.986,20	0,03	4.391	1.013	898
31	HATAY	1.714	0,35	5.796.161,29	0,18	1.433.092,94	0,16	770.012,37	0,21	3.382	836	449
32	İSPARTA	1.570	0,32	3.568.300,39	0,11	826.778,62	0,09	574.053,68	0,16	2.273	527	366
33	MERSİN	4.514	0,93	17.949.804,50	0,55	4.525.252,70	0,50	2.454.267,28	0,68	3.976	1.002	546
34	İSTANBUL	182.587	37,64	1.855.587.129,00	57,24	537.625.314,00	59,60	196.428.019,00	54,43	10.163	2.944	1.076
35	İZMİR	39.243	8,09	254.587.071,78	7,85	69.899.495,98	7,75	26.277.157,11	7,28	6.487	1.781	670
36	KARS	287	0,06	617.071,93	0,02	128.098,15	0,01	117.338,80	0,03	2.150	446	409
37	KASTAMONU	1.779	0,37	4.526.182,83	0,14	1.135.278,84	0,13	612.196,12	0,17	2.544	638	344
38	KAYSERİ	2.499	0,52	10.393.386,46	0,32	2.661.509,32	0,30	1.019.333,87	0,28	4.159	1.065	408
39	KIRKLARELİ	1.898	0,39	5.271.972,61	0,16	1.270.141,67	0,14	696.293,38	0,19	2.778	669	367
40	KIRŞEHİR	627	0,13	1.577.899,06	0,05	375.954,1900	0,04	252.189,87	0,07	2.517	600	402
41	KOCAELİ	6.031	1,24	26.582.657,77	0,82	7.934.320,9000	0,88	2.308.156,25	0,64	4.408	1.316	383
42	KONYA	6.214	1,28	21.965.233,44	0,68	5.652.111,00	0,63	2.732.093,14	0,76	3.535	910	440
43	KÜTAHYA	2.580	0,53	4.890.986,00	0,15	1.106.171,21	0,12	750.601,93	0,21	1.896	429	291
44	MALATYA	1.222	0,25	4.553.552,63	0,14	1.122.116,19	0,12	553.047,63	0,15	3.726	918	453
45	MANİSA	8.380	1,73	23.493.295,67	0,72	5.791.902,28	0,64	3.332.945,97	0,92	2.803	691	398
46	K.MARAŞ	1.379	0,28	3.713.353,53	0,11	884.948,84	0,10	525.296,06	0,15	2.693	642	381
47	MARDİN	276	0,06	797.808,04	0,02	158.073,62	0,02	93.088,85	0,03	2.891	573	337
48	MUĞLA	7.543	1,55	42.072.562,39	1,30	10.805.909,97	1,20	4.794.392,89	1,33	5.578	1.433	636
49	MUŞ	74	0,02	171.052,37	0,01	38.113,85	0,00	22.313,96	0,01	2.312	515	302
50	NEVŞEHİR	1.154	0,24	3.262.968,86	0,10	791.318,27	0,09	535.061,06	0,15	2.828	686	464
51	NİĞDE	483	0,10	1.229.855,77	0,04	279.103,79	0,03	191.563,46	0,05	2.546	578	397
52	ORDU	2.778	0,57	6.428.010,04	0,20	1.462.230,00	0,16	1.063.289,88	0,29	2.314	526	383
53	RİZE	1.395	0,29	5.309.953,79	0,16	1.472.640,03	0,16	637.343,41	0,18	3.806	1.056	457
54	SAKARYA	2.519	0,52	8.616.967,61	0,27	2.223.722,79	0,25	1.047.524,37	0,29	3.421	883	416
55	SAMSUN	5.443	1,12	20.056.727,28	0,62	5.129.046,14	0,57	2.426.464,15	0,67	3.685	942	446
56	SİRT	158	0,03	244.969,51	0,01	52.781,18	0,01	48.350,18	0,01	1.550	334	306

**2005 VERGİLENDİRME DÖNEMİ (G.M.S.İ.) YILLIK GELİR VERGİSİ BEYANLARINA İLİŞKİN İLLER BAZINDA ALINAN BİLGİLER** (YTL)

SIRA NO	İL ADI	ALINAN TOPLAM GELİR V. BEYANNAME SAYISI	TOPLAM BEYANNAME SAYISI İÇİNDEKİ ORANI (%)	BEYAN EDİLEN MATRAHLAR TOPLAMI	TOPLAM MATRAHIN İÇİNDEKİ ORANI (%)	TAHAKKUK EDEN GELİR VERGİSİ (G.M.S.İ.) TOPLAMI	TOPLAM GEL.VER. (G.M.S.İ.) İÇİNDEKİ ORANI (%)	ÖDENECEK GELİR VERGİSİ (G.M.S.İ.) TOPLAMI	TOPLAM ÖDENECEK VERGİ İÇİNDEKİ ORANI (%)	ORTALAMA		
										MATRAH	TAHAKKUK EDEN	ÖDENECEK G.V.
57	SINOP	1.251	0,26	2.271.008,92	0,07	488.290,81	0,05	431.518,75	0,12	1.815	390	345
58	SIVAS	1.314	0,27	3.770.909,96	0,12	912.080,85	0,10	540.909,53	0,15	2.870	694	412
59	TEKİRDAĞ	3.850	0,79	12.514.105,35	0,39	3.007.656,12	0,33	1.621.540,38	0,45	3.250	781	421
60	TOKAT	1.381	0,28	3.192.406,49	0,10	712.918,02	0,08	551.346,64	0,15	2.312	516	399
61	TRABZON	4.699	0,97	14.628.621,82	0,45	3.595.116,82	0,40	2.104.253,32	0,58	3.113	765	448
62	TUNCELİ	371	0,08	743.668,91	0,02	152.627,01	0,02	152.627,01	0,04	2.004	411	411
63	ŞANLIURFA	391	0,08	1.772.452,34	0,05	449.432,49	0,05	190.125,75	0,05	4.533	1.149	486
64	UŞAK	1.552	0,32	3.424.007,42	0,11	784.860,69	0,09	531.346,85	0,15	2.206	506	342
65	VAN	368	0,08	1.578.170,84	0,05	383.727,29	0,04	183.425,81	0,05	4.289	1.043	498
66	YOZGAT	888	0,18	2.002.077,76	0,06	471.718,86	0,05	361.974,23	0,10	2.255	531	408
67	ZONGULDAK	4.591	0,95	14.239.893,12	0,44	3.419.184,76	0,38	2.109.269,49	0,58	3.102	745	459
68	AKSARAY	422	0,09	1.571.466,16	0,05	387.815,33	0,04	229.249,18	0,06	3.724	919	543
69	BAYBURT	237	0,05	552.785,04	0,02	126.296,44	0,01	93.033,87	0,03	2.332	533	393
70	KARAMAN	495	0,10	819.382,26	0,03	173.210,31	0,02	143.327,38	0,04	1.655	350	290
71	KIRIKKALE	1.085	0,22	2.611.376,16	0,08	636.320,96	0,07	380.789,81	0,11	2.407	586	351
72	BATMAN	209	0,04	783.540,07	0,02	206.514,04	0,02	81.877,09	0,02	3.749	988	392
73	ŞIRNAK	40	0,01	92.701,25	0,00	20.377,75	0,00	20.377,75	0,01	2.318	509	509
74	BARTIN	924	0,19	2.424.609,06	0,07	546.023,63	0,06	399.165,90	0,11	2.624	591	432
75	ARDAHAN	91	0,02	151.933,02	0,00	30.933,57	0,00	30.793,57	0,01	1.670	340	338
76	İĞDIR	101	0,02	282.966,85	0,01	59.030,48	0,01	56.668,21	0,02	2.802	584	561
77	YALOVA	1.123	0,23	4.020.682,99	0,12	951.941,47	0,11	507.294,00	0,14	3.580	848	452
78	KARABÜK	1.164	0,24	3.498.200,24	0,11	904.846,58	0,10	395.825,12	0,11	3.005	777	340
79	KİLİS	201	0,04	578.002,46	0,02	132.561,87	0,01	73.854,47	0,02	2.876	660	367
80	OSMANIYE	353	0,07	626.248,42	0,02	140.974,93	0,02	86.371,05	0,02	1.774	399	245
81	DÜZCE	661	0,14	3.982.870,42	0,12	1.197.059,83	0,13	290.257,60	0,08	6.026	1.811	439
GENEL TOPLAM		485.096	100,00	3.241.958.249,39	100,00	902.120.013,96	100,00	360.898.593,51	100,00	6.683,1	1.859,7	744,0

**2005 VERGİLENDİRME DÖNEMİ KURUMLAR VERGİSİ BEYANLARINA İLİŞKİN İLLER BAZINDA ALINAN BİLGİLER**

(YTL.)

SIRA NO	İL ADI	ALINAN TOPLAM KURUMLAR VERGİSİ BEY. SAYISI	TOPLAM BEYANNAME SAYISI İÇİNDEKİ ORANI (%)	BEYAN EDİLEN MATRAHLAR TOPLAMI	TOPLAM MATRAHIN İÇİNDEKİ ORANI (%)	TAHAKKUK EDEN KURUMLAR VERGİSİ TOPLAMI	TOPLAM KURUMLAR VERGİSİ İÇİNDEKİ ORANI (%)	ÖDENECEK KURUMLAR VERGİSİ TOPLAMI	TOPLAM ÖD. VERGİ İÇİNDEKİ ORANI (%)	ORTALAMA		
										MATRAH	TAHAKKUK EDEN	ÖD. G.V.
1	ADANA	10.286	2,08	419.258.236,54	0,99	125.847.162,24	0,99	15.881.216,21	2,10	40.760	12.235	1.544
2	ADYAMAN	1.054	0,21	6.362.573,00	0,01	1.811.110,00	0,01	478.304,00	0,06	6.037	1.718	454
3	A.KARAHİSAR	2.698	0,55	52.448.055,00	0,12	15.528.257,00	0,12	4.547.267,00	0,60	19.440	5.755	1.685
4	AĞRI	753	0,15	5.721.191,05	0,01	1.659.242,26	0,01	339.088,26	0,04	7.598	2.204	450
5	AMASYA	939	0,19	37.490.618,12	0,09	11.370.565,55	0,09	440.810,62	0,06	39.926	12.109	469
6	ANKARA	60.419	12,22	13.165.627.892,00	30,98	3.897.902.429,00	30,72	125.903.004,00	16,68	217.905	64.515	2.084
7	ANTALYA	18.699	3,78	475.952.833,06	1,12	142.657.358,42	1,12	24.299.609,82	3,22	25.453	7.629	1.300
8	ARTVİN	624	0,13	6.704.834,20	0,02	2.011.528,19	0,02	520.973,42	0,07	10.745	3.224	835
9	AYDIN	4.625	0,94	123.634.830,58	0,29	37.188.989,26	0,29	10.789.304,59	1,43	26.732	8.041	2.333
10	BALIKESİR	4.161	0,84	116.985.029,00	0,28	35.163.045,00	0,28	9.724.810,00	1,29	28.115	8.451	2.337
11	BİLEÇİK	677	0,14	21.673.093,47	0,05	6.501.927,25	0,05	1.673.309,41	0,22	32.013	9.604	2.472
12	BİNGÖL	767	0,16	6.779.021,13	0,02	2.033.628,67	0,02	215.743,94	0,03	8.838	2.651	281
13	BITLİS	466	0,09	10.856.502,66	0,03	2.864.861,33	0,02	215.620,04	0,03	23.297	6.148	463
14	BOLU	1.315	0,27	85.719.454,83	0,20	25.762.078,13	0,20	3.150.544,10	0,42	65.186	19.591	2.396
15	BURDUR	1.126	0,23	16.634.200,01	0,04	4.994.371,73	0,04	625.145,17	0,08	14.773	4.435	555
16	BURSA	16.963	3,43	914.139.163,51	2,15	274.087.597,78	2,16	37.491.082,67	4,97	53.890	16.158	2.210
17	ÇANAKKALE	1.829	0,37	36.164.217,86	0,09	10.852.838,89	0,09	2.718.563,24	0,36	19.773	5.934	1.486
18	ÇANKIRI	466	0,09	3.014.483,31	0,01	903.561,98	0,01	202.943,58	0,03	6.469	1.939	436
19	ÇORUM	1.639	0,33	23.207.993,44	0,05	7.020.133,35	0,06	599.223,24	0,08	14.160	4.283	366
20	DENİZLİ	5.099	1,03	121.115.291,48	0,28	36.101.708,65	0,28	4.074.218,64	0,54	23.753	7.080	799
21	DIYARBAKIR	3.420	0,69	62.833.346,00	0,15	16.655.625,00	0,13	3.301.280,00	0,44	18.372	4.870	965
22	EDİRNE	1.724	0,35	33.245.051,80	0,08	9.973.513,08	0,08	924.513,08	0,12	19.284	5.785	536
23	ELAZIĞ	1.861	0,38	30.048.813,88	0,07	9.004.970,84	0,07	1.398.568,49	0,19	16.147	4.839	752
24	ERZİNCAN	547	0,11	5.560.541,99	0,01	1.691.125,71	0,01	294.004,65	0,04	10.166	3.092	537
25	ERZURUM	2.010	0,41	34.096.486,56	0,08	9.303.971,01	0,07	1.881.069,10	0,25	16.963	4.629	936
26	ESKİŞEHİR	3.993	0,81	203.568.993,42	0,48	61.102.219,00	0,48	12.498.763,40	1,66	50.981	15.302	3.130
27	GAZİANTEP	6.310	1,28	188.667.814,03	0,44	56.594.682,94	0,45	18.402.097,65	2,44	29.900	8.969	2.916

**2005 VERGİLENDİRME DÖNEMİ KURUMLAR VERGİSİ BEYANLARINA İLİŞKİN İLLER BAZINDA ALINAN BİLGİLER** (YTL)

SIRA NO	İL ADI	ALINAN TOPLAM KURUMLAR VERGİSİ BEY. SAYISI	TOPLAM BEYANNAME SAYISI İÇİNDEKİ ORANI (%)	BEYAN EDİLEN MATRAHLAR TOPLAMI	TOPLAM MATRAHIN İÇİNDEKİ ORANI (%)	TAHAKKUK EDEN KURUMLAR VERGİSİ TOPLAMI	TOPLAM KURUMLAR VERGİSİ İÇİNDEKİ ORANI (%)	ÖDENECEK KURUMLAR VERGİSİ TOPLAMI	TOPLAM ÖD. VERGİ İÇİNDEKİ ORANI (%)	ORTALAMA		
										MATRAH	TAHAKKUK EDEN	ÖD. G.V.
28	GİRESUN	1.381	0,28	25.979.113,00	0,06	7.802.744,47	0,06	814.353,90	0,11	18.812	5.650	590
29	GÜMÜŞHANE	281	0,06	1.628.190,43	0,00	488.062,11	0,00	106.022,73	0,01	5.794	1.737	377
30	HAKKARİ	362	0,07	3.984.497,00	0,01	1.160.876,00	0,01	145.037,00	0,02	11.035	3.207	401
31	HATAY	5.475	1,11	144.223.167,31	0,34	43.278.576,86	0,34	4.808.972,98	0,64	26.342	7.905	878
32	İSPARTA	1.884	0,38	95.613.996,61	0,22	29.604.506,51	0,23	11.038.783,10	1,46	50.751	15.714	5.859
33	MERSİN	9.297	1,88	201.148.449,94	0,47	60.338.003,42	0,48	7.215.612,97	0,96	21.636	6.490	776
34	İSTANBUL	189.137	38,26	20.594.158.495,00	48,46	6.188.552.734,00	48,77	259.266.899,00	34,36	108.885	32.720	1.371
35	İZMİR	38.241	7,74	1.712.773.782,60	4,03	514.459.172,36	4,05	67.249.267,83	8,91	44.789	13.453	1.759
36	KARS	468	0,09	10.906.637,71	0,03	3.228.432,05	0,03	516.660,81	0,07	23.305	6.898	1.104
37	KASTAMONU	815	0,16	14.941.929,27	0,04	4.490.737,42	0,04	640.452,37	0,08	18.334	5.510	786
38	KAYSERİ	6.005	1,21	240.969.744,00	0,57	72.252.941,00	0,57	7.956.743,00	1,05	40.128	12.032	1.325
39	KIRKLARELİ	1.060	0,21	16.017.017,00	0,04	4.805.107,00	0,04	706.554,00	0,09	15.110	4.533	667
40	KIRŞEHİR	793	0,16	6.523.670,52	0,02	1.868.111,20	0,01	295.057,89	0,04	8.227	2.356	372
41	KOCAELİ	8.912	1,80	1.248.295.032,88	2,94	374.465.616,67	2,95	29.792.268,74	3,95	140.069	42.018	3.343
42	KONYA	11.081	2,24	315.837.855,45	0,74	94.754.615,88	0,75	11.677.942,96	1,55	28.503	8.551	1.054
43	KÜTAHYA	1.806	0,37	90.407.659,18	0,21	27.146.800,56	0,21	3.377.537,22	0,45	50.060	15.031	1.870
44	MALATYA	2.179	0,44	33.749.054,01	0,08	10.064.716,57	0,08	2.237.601,23	0,30	15.488	4.619	1.027
45	MANİSA	3.973	0,80	131.018.920,99	0,31	39.355.357,98	0,31	4.835.278,24	0,64	32.977	9.906	1.217
46	K.MARAŞ	2.067	0,42	42.047.873,00	0,10	12.727.694,00	0,10	4.832.878,00	0,64	20.342	6.158	2.338
47	MARDİN	1.652	0,33	79.577.145,00	0,19	11.850.986,00	0,09	1.078.000,00	0,14	48.170	7.174	653
48	MUĞLA	7.399	1,50	265.215.545,48	0,62	79.699.984,75	0,63	12.724.209,04	1,69	35.845	10.772	1.720
49	MUŞ	618	0,13	6.941.306,07	0,02	2.097.073,72	0,02	228.977,16	0,03	11.232	3.393	371
50	NEVŞEHİR	1.322	0,27	8.440.315,01	0,02	2.532.320,83	0,02	549.153,11	0,07	6.385	1.916	415
51	NİĞDE	732	0,15	54.346.808,12	0,13	16.286.390,82	0,13	289.132,27	0,04	74.244	22.249	395
52	ORDU	1.737	0,35	47.798.884,31	0,11	11.799.060,45	0,09	1.728.332,38	0,23	27.518	6.793	995
53	RİZE	1.267	0,26	49.974.188,02	0,12	14.987.731,47	0,12	778.092,12	0,10	39.443	11.829	614
54	SAKARYA	3.789	0,77	138.714.337,96	0,33	41.614.304,94	0,33	5.595.736,51	0,74	36.610	10.983	1.477
55	SAMSUN	4.285	0,87	86.636.870,55	0,20	25.979.614,73	0,20	3.654.564,82	0,48	20.219	6.063	853
56	SIIRT	347	0,07	53.356.666,78	0,13	15.969.911,98	0,13	230.738,16	0,03	153.766	46.023	665

**2005 VERGİLENDİRME DÖNEMİ KURUMLAR VERGİSİ BEYANLARINA İLİŞKİN İLLER BAZINDA ALINAN BİLGİLER (YTL)**

SIRA NO	İL ADI	ALINAN TOPLAM KURUMLAR VERGİSİ BEY. SAYISI	TOPLAM BEYANNAME SAYISI İÇİNDEKİ ORANI (%)	BEYAN EDİLEN MATRAHLAR TOPLAMI	TOPLAM MATRAHIN İÇİNDEKİ ORANI (%)	TAHAKKUK EDEN KURUMLAR VERGİSİ TOPLAMI	TOPLAM KURUMLAR VERGİSİ İÇİNDEKİ ORANI (%)	ÖDENECEK KURUMLAR VERGİSİ TOPLAMI	TOPLAM ÖD. VERGİ İÇİNDEKİ ORANI (%)	ORTALAMA		
										MATRAH	TAHAKKUK EDEN	ÖD. G.V.
57	SİNOP	411	0,08	5.233.199,45	0,01	1.568.652,69	0,01	393.970,29	0,05	12.733	3.817	959
58	SIVAS	1.736	0,35	22.834.941,15	0,05	6.852.947,15	0,05	1.087.403,10	0,14	13.154	3.948	626
59	TEKİRDAĞ	3.853	0,78	109.502.613,00	0,26	32.859.414,00	0,26	4.734.356,00	0,63	28.420	8.528	1.229
60	TOKAT	1.495	0,30	23.028.900,52	0,05	6.970.043,11	0,05	1.036.694,33	0,14	15.404	4.662	693
61	TRABZON	2.939	0,59	76.852.701,72	0,18	23.077.210,67	0,18	3.562.825,56	0,47	26.149	7.852	1.212
62	TUNCELİ	139	0,03	1.265.625,28	0,00	385.687,63	0,00	62.403,76	0,01	9.249	2.775	449
63	ŞANLIURFA	2.480	0,50	50.038.213,66	0,12	13.442.345,83	0,11	2.870.882,36	0,38	20.177	5.420	1.158
64	UŞAK	1.471	0,30	27.213.729,48	0,06	8.208.126,31	0,06	1.693.058,39	0,22	18.500	5.580	1.151
65	VAN	1.993	0,40	18.290.539,53	0,04	5.042.124,22	0,04	1.319.333,45	0,17	9.147	2.530	662
66	YOZGAT	1.285	0,26	36.459.884,00	0,09	9.704.545,00	0,08	823.315,00	0,11	28.373	7.552	641
67	ZONGULDAK	1.925	0,39	52.653.108,96	0,12	15.795.859,59	0,12	2.663.086,70	0,35	27.352	8.206	1.383
68	AKSARAY	1.295	0,26	9.158.041,12	0,02	2.746.673,44	0,02	518.150,00	0,07	7.072	2.121	400
69	BAYBURT	181	0,04	1.923.697,00	0,00	565.648,00	0,00	46.914,00	0,01	10.628	3.125	259
70	KARAMAN	835	0,17	34.605.543,06	0,08	10.381.662,92	0,08	1.078.006,04	0,14	41.444	12.433	1.291
71	KIRIKKALE	1.136	0,23	9.554.920,31	0,02	2.866.484,45	0,02	471.823,23	0,06	8.411	2.523	415
72	BATMAN	1.309	0,26	9.575.073,46	0,02	2.971.849,20	0,02	594.319,50	0,08	7.315	2.270	454
73	ŞIRNAK	1.218	0,25	11.846.637,16	0,03	2.908.815,78	0,02	436.242,28	0,06	9.726	2.388	358
74	BARTIN	443	0,09	6.341.333,46	0,01	1.901.760,05	0,01	272.253,17	0,04	14.315	4.293	615
75	ARDAHAN	138	0,03	1.257.153,00	0,00	377.140,01	0,00	81.508,74	0,01	9.110	2.733	591
76	İĞDIR	423	0,09	2.664.448,67	0,01	744.805,42	0,01	191.568,85	0,03	6.299	1.761	453
77	YALOVA	1.091	0,22	18.627.647,40	0,04	5.586.983,52	0,04	1.547.651,68	0,21	17.074	5.121	1.419
78	KARABÜK	848	0,17	12.906.395,98	0,03	3.871.919,93	0,03	323.494,24	0,04	15.220	4.566	381
79	KİLİS	207	0,04	1.235.508,11	0,00	370.652,44	0,00	33.485,41	0,00	5.969	1.791	162
80	OSMANIYE	1.083	0,22	11.458.875,45	0,03	3.473.887,92	0,03	796.759,48	0,11	10.581	3.208	736
81	DÜZCE	1.601	0,32	17.458.634,76	0,04	5.197.563,25	0,04	1.024.835,17	0,14	10.905	3.246	640
GENEL TOPLAM		494.370	100,00	42.500.695.080,82	100,00	12.688.123.490,54	100,00	754.626.278,59	100,00	85.969,4	25.665,2	1.526,4

**MUHTASAR BEYANNAME 2006 DÖNEMİ GELİR TÜRLERİNE GÖRE DAĞILIMI (VEDOP, EVDO)**

KOD	AÇIKLAMA	SAYI	%	KESİNTİ (YTL)	%
011	Asgari Ücretli (GVK.Mad.94/1)	3.635.410	24,23	2.886.402.697,96	10,99
012	Diğer Ücretler ile Ücret Sayılan Ödemeler (GVK.Mad.94/1)	1.373.713	9,16	12.615.694.765,08	48,02
021	18. Madde Kapsamına Giren Serbest Meslek İşleri Doleysisıyla Yapılan Ödemeler (GVK.Mad.94/2-a)	794.091	5,29	191.800.946,60	0,73
022	Diğer Serbest Meslek Kazancı Ödemeleri (GVK.Mad.94/2-b)	3.471.637	23,14	586.911.396,82	2,23
031	GVK'nun 42'nci Maddesi Kapsamına Giren İnşaat ve Onarım İşleri Doleysisıyla Yapılan Ödemeler (GVK.Mad.94/3)	15.039	0,10	742.187.963,73	2,82
041	GVK'nun 70'nci Maddesinde Yazılı Mal ve Hakların Kiralanması Karşılığı Yapılan Ödemeler (GVK.Mad.94/5)	5.062.654	33,74	1.837.182.581,28	6,99
051	Yatırım Fonları veya Ortaklıklarının Kazançları (GVK.Mad.94/6-a)	1.059	0,01	423.495.973,66	1,61
052	Menkul Kıymetler Yatırım Fonları (BYF hariç) ile Menkul Kıymetler Yatırım Ortaklıklarının portföy Kazançları (GVK. Geçici Mad. 67/8)	93	0,00	21.983,70	0,00
061	Tam Mükellef Kurumlarca Dağıtılan GVK'nun 75'inci Maddesinin 1, 2 ve 3 Numaralı Bentlerinde Sayılan Kar Payları (GVK.Mad.94/6-b/i)	9.277	0,06	1.072.167.623,10	4,08
062	Tam Mükellef Kurumlarca Dar Mükelleflere Dağıtılan GVK'nun 75'inci Maddesinin 1, 2 ve 3 Numaralı Bentlerinde Sayılan Kar Payları (GVK.Mad.94/6-b/ii)	730	0,00	207.223.730,34	0,79
063	Yıllık veya Özel Beyanname Veren Dar Mükellefiyete Tabi Kurumların GVK'nun 75/4'üncü Maddesinde Sayılan Menkul Sermaye İhtilalinin Ana Merkez Aktarılan Tutarı (GVK.Mad.94/6-b/iii)	156	0,00	11.750.903,75	0,04
064	Yatırım İndirimi Beşliği Altında Yatırım İndiriminden Yararlanan Kazançlar (G.V.K. Geçici Mad.61)	2.215	0,01	651.216.451,57	2,48
081	Her Nevi Tahvil Faizleri ve Hazine Bonosu Faizleri ile Toplu Konut İdaresi ve Kamu Ortaklığı İdaresi ile Özelleştirme İdaresine Çıkarılan Menkul Kıymetlerden Sağlanan Gelirler (GVK.Mad.94/7)	60	0,00	52.391.238,32	0,20
082	Her Nevi Tahvil Faizleri ve Hazine Bonosu Faizleri ile Toplu konut İdaresi ve Kamu Ortaklığı İdaresi ile Özelleştirme İdaresine Çıkarılan Menkul Kıymetlerden Sağlanan Gelirler (GVK. Geçici Mad. 67/2)	57	0,00	13.349,54	0,00
091	Ticaret Borsalarında Tescil Ettirilerek Satın Alınan Hayvanlar ve Bunların Mahsulleri ile Kara ve Su Avcılığı Mahsulleri için Yapılan Ödemeler (GVK.Mad.94/11-a-i)	46.015	0,31	45.903.505,49	0,17
092	Ticaret Borsalarında Tescil Ettirilmezsizin Satın Alınan Hayvanlar ve Bunların Mahsulleri ile Kara ve Su Avcılığı Mahsulleri için Yapılan Ödemeler (GVK.Mad.94/11-a-ii)	63.535	0,42	21.999.700,93	0,08
093	Ticaret Borsalarında Tescil Ettirilerek Satın Alınan Diğer Zirai Mahsuller için Yapılan Ödemeler (GVK.Mad.94/11-b-i)	94.875	0,63	297.785.946,45	1,13
094	Ticaret Borsalarında Tescil Ettirilmezsizin Satın Alınan Diğer Zirai Mahsuller için Yapılan Ödemeler (GVK.Mad.94/11-b-ii)	40.473	0,27	48.770.040,54	0,19
095	Zirai Faaliyet Kapsamında İfa Edilen Orman İdaresine veya Orman İdaresine Karşı Taahhütte Bulunan Kurumlara Yapılan Ödemeler (GVK.Mad.94/11-c-i)	4.484	0,03	2.867.668,26	0,01
096	Zirai Faaliyet Kapsamında İfa Edilen Diğer Hizmetler için Yapılan Ödemeler (GVK.Mad.94/11-c-ii)	5.609	0,04	21.709.360,03	0,08
101	Türk Lirası Mevduat Hesaplarına Yürütülen Faizler (GVK. Geç. Mad. 67/4)	64.960	0,43	3.178.089.814,64	12,10
102	Döviz Tevdiat Hesaplarına Yürütülen Faizler ile Özel Finans Kurumlarının Döviz Katılma Hesaplarına Ödenen Kar Payları (GVK. Geç. Mad. 67/4)	61.546	0,41	614.151.659,33	2,34
111	Faizsiz Olarak Kredi Verene Ödenen Kar Payları ile Kar ve Zarar Ortaklığı Belgesi ve Özel Finans Kurumlarının Kar ve Zarara Katılma Hesabı Karşılığında Ödenen Kar Payları (GVK. Geç. Mad. 67/4)	4.503	0,03	79.537.986,85	0,30

**MUHTASAR BEYANNAME 2006 DÖNEMİ GELİR TÜRLERİNE GÖRE DAĞILIMI (VEDOP, EVDO)**

KOD	AÇIKLAMA	SAYI	%	KESİNTİ (YTL)	%
121	Menkul Kıymetlerin Geri Alım ve Satım Taahhüdü ile İktisap veya Elden Çıkarılması Karşılığında Sağlanan Menfaatler (GVK. Geç. Mad. 67/4)	11.092	0,07	194.475.123,41	0,74
131	GVK'nun 75/15'inci Maddesinin (a) Alt Bendinde Yer Alan Ödemeler (GVK. Mad. 94/15-a)	1.258	0,01	22.824.547,38	0,09
132	GVK'nun 75/15'inci Maddesinin (b) Alt Bendinde Yer Alan Ödemeler (GVK. Mad. 94/15-b)	1.001	0,01	4.617.738,00	0,02
133	GVK'nun 75/15'inci Maddesinin (c) Alt Bendinde Yer Alan Ödemeler (GVK. Mad. 94/15-c)	491	0,00	645.966,30	0,00
134	Diğer Ödemeler	5.335	0,04	10.790.655,19	0,04
141	Telif ve Patent Hakları Satışı Dolayısıyla Dar Mükellefiyete Tabi Olanlara Yapılan Ödemeler (GVK. Mad. 94/4)	2.676	0,02	32.299.343,02	0,12
142	Münhasıran Gezici Olarak Millî Piyas Biletli Satıcılara Ödenen Komisyon, Prım ve Benzeri Ödemeler (GVK. Mad. 94/10-a)	1.609	0,01	18.217.528,78	0,07
143	4077 Sayılı Tüketicinin Korunması Hakkında Kanuna Göre Gerçek ve Tüzel Kişilerin Mallarını İş Akdi ile Bağlı Olmaksızın Bunlar Adına Kapı Kapatı Dolaşmak Suretiyle Tüketicilere Satanlara Yapılan Komisyon, Prım ve Benzeri Ödemeler (GVK. Mad. 10-b)	1.006	0,01	11.991.273,21	0,05
144	PTT Acenteliği Yapılarına Bu Faaliyetleri Nedeniyle Ödenen Komisyon Bedeli (GVK. Mad. 94/12)	592	0,00	215.221,19	0,00
145	Esnaf Muafiyetinden Yararlananlara Mal ve Hizmet Alımları Karşılığında Yapılan Ödemeler (GVK. Mad. 94-13/a.c.d)	158.842	1,06	74.940.251,09	0,29
146	Esnaf Muafiyetinden Yararlananlara Hurda Mal Alımları Karşılığında Yapılan Ödemeler (GVK. Mad. 94/13-b)	3.193	0,02	2.259.627,60	0,01
151	Diğerleri	32.655	0,22	12.477.576,64	0,05
201	Ücret	1.798	0,01	19.296.819,17	0,07
202	Petrol Arama Faaliyetleri İçin Yapılan Serbest Meslek Kazancı Ödemeleri	884	0,01	10.676.621,24	0,04
203	Diğer Serbest Meslek Kazancı Ödemeleri	2.044	0,01	57.282.842,43	0,22
204	Finansal Kiralama Kapsamındaki Gayrimenkul Sermaye İratları	150	0,00	906.556,43	0,00
205	Diğer Gayrimenkul Sermaye İratları	829	0,01	31.320.294,58	0,12
206	Her Nevi Tahvil Faizleri ve Hazine Bonusu Faizleri ile Toplu Konut İdaresi ve Kamu Ortaklığı İdaresi ile Özelleştirme İdaresince Çıkarılan Menkul Kıymetlerden Sağlanan Gelirler	5	0,00	17.362,11	0,00
207	Mevduat Faizleri	994	0,01	5.502.383,12	0,02
208	Faizsiz Olarak Kredi Verenlere Ödenen Kar Payları ile Kar ve Zarar Ortaklığı Belgesi ve Özel Finans Kurumlarının Kar ve Zarara Katılma Hesabı Karşılığı Ödenen Kar Payları	9	0,00	4.464,89	0,00
209	Her Nevi Alacak Faizleri	329	0,00	2.930.482,18	0,01
210	GVK'nun 75/10'uncu Maddesinde Yazılı Menkul Sermaye İratları	39	0,00	101.131,93	0,00
211	Gayri Maddi Hakların Satışı, Devir ve Temlik Karşılığı Alınan Bedeller	1.894	0,01	63.859.937,97	0,24
212	Menkul Kıymetlerin Geri Alım-Satım Taahhüdü ile İktisap veya Elden Çıkarılması Karşılığında Sağlanan Menfaatler (Repo Gelirleri)	106	0,00	5.465.605,12	0,02
213	Diğer Ödemeler	23.840	0,16	102.021.724,82	0,39
	<b>TOPLAM</b>	<b>15.004.862</b>	<b>100,00</b>	<b>26.274.418.365,77</b>	<b>100,00</b>



**VEDOP ve EVDO UYGULAMASI YAPILAN  
MUHTASAR BEYANNAME ÖZETLERİNİN YILLAR İTİBARIYLA KARŞILAŞTIRILMASI**

DÖNEM	DEĞERLENDİRİLEN BEYANNAME SAYISI	GELİR VERGİSİ KESİNTİ TUTARI (YTL)
2000	7.111.909	5.565.439.669,17
2001	8.177.947	10.255.542.443,26
2002	8.273.168	10.643.491.545,01
2003	10.260.314	12.547.345.255,00
2004	10.734.297	17.546.826.822,00
2005	13.098.276	21.799.869.841,00
2006	15.004.862	26.274.418.365,77

**GÜMRÜKLERE GÖRE ÖZETLER**

**Sistemde Mevcut Gümrük Çıkış Beyannameleri,129 Gümrük İdaresinden  
Aşağıda Belirtilen Tarihler Arası Bilgileri İçermektedir.**

GÜMRÜK ADI	GÜMRÜK KODU	İLK TARİH	SON TARİH	BEYANNAME SAYISI	KALEM SAYISI
ESENBOĞA	060200	29.05.2000	06.03.2007	58.142	90.054
KONYA	060500	14.08.2000	06.03.2007	23.144	70.582
KAYSERİ	060600	16.10.2000	06.03.2007	102.804	239.411
BEHİÇBEY	061600	12.06.2000	06.03.2007	103.163	283.970
ANTALYA BŞMD,	070100	22.01.2001	06.03.2007	64.295	234.417
ANTALYA HVL	070200	05.02.2001	06.03.2007	22.762	31.737
ANTALYA SERBEST BÖLGE	070300	22.01.2001	12.05.2006	19.910	60.791
BURSA GÜMRÜK MÜDÜRLÜĞÜ	160100	12.03.2001	06.03.2007	233.996	470.622
MUDANYA GİRİŞ GÜMRÜK MÜDÜRLÜĞÜ	160200	26.02.2001	07.03.2007	36.078	58.224
GEMLİK GÜMRÜK MÜDÜRLÜĞÜ	160400	02.04.2001	07.03.2007	282.447	479.449
EDİRNE BŞMD,-KAPIKULE	220200	04.12.2000	12.05.2006	57	57
EDİRNE GAR	220400	04.12.2000	07.03.2007	27.954	117.794
İPSALA	220500	08.01.2001	12.05.2006	6.335	15.120
TEKİRDAĞ	220900	29.01.2001	07.03.2007	26.271	33.396
MERSİN	330100	28.08.2000	07.03.2007	333.368	566.730
MERSİN SERBEST BÖLGE GÜMRÜK MÜDÜRLÜĞÜ	330500	25.02.2001	07.03.2007	41.685	129.572
ADANA GÜMRÜK MÜDÜRLÜĞÜ	330900	04.06.2001	07.03.2007	89.703	166.401
AHL	340500	01.01.2000	01.03.2007	261.735	538.106
İSTANBUL POSTA	340600	04.12.2000	07.03.2007	2.664	5.584
KARAKÖY	340800	04.09.2000	07.03.2007	89.350	175.956
HAYDARPAŞA GİRİŞ GÜMRÜK MÜDÜRLÜĞÜ	340900	30.04.2001	07.03.2007	310.149	615.720
ERENKÖY	341200	09.10.2000	07.03.2007	1.093.408	2.662.697
HALKALI	341300	13.11.2000	07.03.2007	1.228.499	2.925.989
ÇERKEZKÖY	341600	02.10.2000	06.03.2007	71.697	132.370
HALKALI TEKSTİL	342100	13.11.2000	12.05.2006	1.272.763	2.265.509
YEŞİLKÖY	342400	11.09.2000	06.03.2007	7.227	13.949
AHL SERBEST BÖLGE	342800	11.12.2000	06.03.2007	70.649	158.055
AMBARLI	343100	08.01.2001	07.03.2007	731.926	1.540.247
İZMİR	350300	27.11.2000	07.03.2007	1.255.538	1.992.960

**GÜMRÜKLERE GÖRE ÖZETLER**

<b>GÜMRÜK ADI</b>	<b>GÜMRÜK KODU</b>	<b>İLK TARİH</b>	<b>SON TARİH</b>	<b>BEYANNAME SAYISI</b>	<b>KALEM SAYISI</b>
ADNAN MENDERES	350700	06.11.2000	06.03.2007	122.727	200.554
MANİSA GÜMRÜK MÜDÜRLÜĞÜ	351700	30.04.2001	06.03.2007	47.463	60.379
ALİAĞA GÜMRÜK MÜDÜRLÜĞÜ	351900	02.04.2001	06.03.2007	13.736	22.955
DENİZLİ	352100	02.04.2001	06.03.2007	70.687	124.029
EGE SERBEST BÖLGE	352200	13.11.2000	06.03.2007	148.735	317.725
BURSA TEKSTİL İHT, GÜMRÜK MÜDÜRLÜĞÜ	161100	12.03.2001	12.05.2006	24.430	46.070
İZMİT GİRİŞ GÜMRÜK MÜDÜRLÜĞÜ	410100	04.06.2001	06.03.2007	39.808	77.255
GEBZE GİRİŞ GÜMRÜK MÜDÜRLÜĞÜ	410500	04.06.2001	06.03.2007	58.403	130.146
GEBZE OTOMOTİV İHTİSAS GÜMRÜK MÜDÜRLÜĞÜ	411300	04.06.2001	06.03.2007	5.563	14.451
GEBZE PETROKİM, ÜRÜN, İHT, GÜMRÜK MÜD	411400	04.06.2001	06.03.2007	3.563	4.432
GAZİANTEP GÜMRÜK MÜDÜRLÜĞÜ	270100	25.06.2001	07.03.2007	118.596	279.737
CİLVEGÖZÜ GÜMRÜK MÜDÜRLÜĞÜ	310400	25.06.2001	12.05.2006	521	702
DERİNCE GİRİŞ GÜMRÜK MÜDÜRLÜĞÜ	410300	25.06.2001	06.03.2007	111.190	237.522
MARMARİS GÜMRÜK MÜDÜRLÜĞÜ	350800	01.01.2002	07.03.2007	2.056	3.711
DİKİLİ GÜMRÜK MÜDÜRLÜĞÜ	350900	01.01.2002	07.03.2007	1.377	1.748
BODRUM GÜMRÜK MÜDÜRLÜĞÜ	351400	01.01.2002	07.03.2007	5.426	8.633
AYVALIK GÜMRÜK MÜDÜRLÜĞÜ	351500	01.01.2002	08.03.2007	3.392	8.741
UŞAK GÜMRÜK MÜDÜRLÜĞÜ	352800	01.01.2002	07.03.2007	4.013	4.878
AFYON GÜMRÜK MÜDÜRLÜĞÜ	352900	01.01.2002	08.03.2007	1.954	2.830
İZMİR TIR GÜMRÜK MÜDÜRLÜĞÜ	353200	01.01.2002	23.12.2004	23	487
SAKARYA GÜMRÜK MÜDÜRLÜĞÜ	410700	01.01.2002	06.03.2007	14.025	35.558
YARIMCA GÜMRÜK MÜDÜRLÜĞÜ	411100	01.01.2002	07.03.2007	640	642
MALATYA GÜMRÜK MÜDÜRLÜĞÜ	440100	01.01.2002	07.03.2007	1.006	1.528
KAHRAMANMARAŞ GÜMRÜK MÜDÜRLÜĞÜ	440200	01.01.2002	07.03.2007	9.175	13.588
MARDİN GÜMRÜK MÜDÜRLÜĞÜ	470400	01.01.2002	07.03.2007	4.404	20.121
NUSAYBİN GÜMRÜK MÜDÜRLÜĞÜ	470600	01.01.2002	07.03.2007	2.631	3.772
DİYARBAKIR GÜMRÜK MÜDÜRLÜĞÜ	471000	01.01.2002	08.03.2007	1.315	2.537
ORDU GÜMRÜK MÜDÜRLÜĞÜ	550200	01.01.2002	07.03.2007	7.493	9.787
ÇORUM GÜMRÜK MÜDÜRLÜĞÜ	550700	01.01.2002	15.02.2007	3.219	11.685
SİNOP GÜMRÜK MÜDÜRLÜĞÜ	570100	01.01.2002	12.05.2006	551	577
ZONGULDAK GÜMRÜK MÜDÜRLÜĞÜ	570400	01.01.2002	07.03.2007	3.774	8.799

**GÜMRÜKLERE GÖRE ÖZETLER**

<b>GÜMRÜK ADI</b>	<b>GÜMRÜK KODU</b>	<b>İLK TARİH</b>	<b>SON TARİH</b>	<b>BEYANNAME SAYISI</b>	<b>KALEM SAYISI</b>
BARTIN GÜMRÜK MÜDÜRLÜĞÜ	570600	01.01.2002	07.03.2007	3.047	7.489
TRABZON SERBEST BÖLGE GÜMRÜK MÜDÜRLÜĞÜ	611200	01.01.2002	08.03.2007	737	1.450
TOKAT GÜMRÜK MÜDÜRLÜĞÜ	550600	01.01.2002	22.02.2007	532	1.578
MERSİN TRANSIT GÜMRÜK MÜDÜRLÜĞÜ	330400	01.01.2002	21.11.2002	0	0
İZMİR POSTA GÜMRÜK MÜDÜRLÜĞÜ	350100	01.01.2002	24.06.2006	0	0
İZMİR TIR ÇIKIŞ GÜMRÜK MÜDÜRLÜĞÜ	353300		07.03.2007	25	69
GİRESUN GÜMRÜK MÜDÜRLÜĞÜ	610400	01.01.2002	07.03.2007	6.636	8.535
DİYARBAKIR GÜMRÜK MÜDÜRLÜĞÜ	440600		24.06.2006	0	0
FETHİYE GÜMRÜK MÜDÜRLÜĞÜ	070900		07.03.2007	4.365	5.215
YAYLADAĞI KAPI GÜMRÜK MÜDÜRLÜĞÜ	310500		12.05.2006	0	0
TUZLA DERİ GÜMRÜK MÜDÜRLÜĞÜ	342200	16.07.2001	06.03.2007	75.248	153.381
İSKENDERUN GİRİŞ GÜMRÜK MÜDÜRLÜĞÜ	310100	30.07.2001	06.03.2007	10.346	26.216
ANTAKYA GÜMRÜK MÜDÜRLÜĞÜ	310800	30.07.2001	07.03.2007	52.346	138.193
TRABZON GÜMRÜK MÜDÜRLÜĞÜ	610100	27.08.2001	06.03.2007	37.618	87.422
SARP GÜMRÜK MÜDÜRLÜĞÜ	800200	27.08.2001	12.05.2006	0	0
RİZE GÜMRÜK MÜDÜRLÜĞÜ	610200	24.09.2001	06.03.2007	16.775	63.393
SAMSUN GÜMRÜK MÜDÜRLÜĞÜ	550100	27.08.2001	06.03.2007	20.178	35.412
HOPA GÜMRÜK MÜDÜRLÜĞÜ	800100	24.09.2001	06.03.2007	9.727	28.690
KARADENİZ EREĞLİ GÜMRÜK MÜDÜRLÜĞÜ	570300	11.02.2002	06.03.2007	4.670	8.865
ESKİŞEHİR GÜMRÜK MÜDÜRLÜĞÜ	160700	08.10.2001	07.03.2007	42.586	63.809
İSTANBUL GIDA ÜRÜN, İHTİS GÜM MÜD,	343000	08.10.2001	12.05.2006	21.363	48.974
HABUR GÜMRÜK MÜDÜRLÜĞÜ	470100	22.10.2001	06.03.2007	34.365	50.956
İZMİR MENEMEN DERİ SER, BÖL, GÜM, MÜD,	353100	14.12.2001	06.03.2007	14.440	30.985
A,H,L, GÜMRÜK MÜD,	340300	01.01.2000	07.03.2007	913.541	2.033.134
ÖNCÜPINAR GÜMRÜK MÜDÜRLÜĞÜ	270300	19.11.2001	12.05.2006	334	421
GÜRBULAK GÜMRÜK MÜDÜRLÜĞÜ	040100	01.01.2002	06.03.2007	13.885	32.045
ERZURUM GÜMRÜK MÜDÜRLÜĞÜ	040400	01.01.2002	08.03.2007	1.461	4.231
DİLÜÇÜ GÜMRÜK MÜDÜRLÜĞÜ	041100	01.01.2002	06.03.2007	7.905	15.659
A,H,L, YOLCU SALONU GÜMRÜK MÜDÜRLÜ	340100	01.01.2002	07.03.2007	20.824	21.817
GÜRBULAK GÜMRÜKLERİ BAŞMÜDÜRLÜĞÜ	040000	01.01.2002	29.07.2004	1	2

**GÜMRÜKLERE GÖRE ÖZETLER**

<b>GÜMRÜK ADI</b>	<b>GÜMRÜK KODU</b>	<b>İLK TARİH</b>	<b>SON TARİH</b>	<b>BEYANNAME SAYISI</b>	<b>KALEM SAYISI</b>
TÜRKGÖZÜ GÜMRÜK MÜDÜRLÜĞÜ	041200	01.01.2002	24.06.2006	819	2.135
ANKARA MÜRTEDE GÜMRÜK BAŞMEMURLUĞU	060100	01.01.2002	08.03.2007	2.475	2.484
ANKARA POSTA GÜMRÜK MÜDÜRLÜĞÜ	060400	01.01.2002	24.06.2006	294	481
ÜRGÜP GÜMRÜK MÜDÜRLÜĞÜ	060700	01.01.2002	22.02.2007	199	205
AKSARAY GÜMRÜK MÜDÜRLÜĞÜ	061000	01.01.2002	06.03.2007	6.724	7.216
KIRIKKALE O.Ş.A.Ş. GÜMRÜK MÜDÜRLÜĞÜ	061300	01.01.2002	12.05.2006	93	93
KARAMAN GÜMRÜK MÜDÜRLÜĞÜ	062100	01.01.2002	07.03.2007	10.407	32.678
DALAMAN HAVALİMANI GÜMRÜK MÜDÜRLÜĞÜ	070800	01.01.2002	08.03.2007	2.003	3.278
BURSA GÜMRÜKLERİ BAŞMÜDÜRLÜĞÜ	160000	01.01.2002	11.09.2002	0	0
ÇANAKKALE GÜMRÜK MÜDÜRLÜĞÜ	160900	01.01.2002	07.03.2007	9.296	13.759
İSPARTA GÜMRÜK MÜDÜRLÜĞÜ	070700	01.01.2002	07.03.2007	4.427	7.340
BANDIRMA GÜMRÜK MÜDÜRLÜĞÜ	160600	01.01.2002	07.03.2007	10.092	15.094
AVRUPA SERBEST BÖLGESİ- (ÇORLU)	221203	01.01.2002	24.06.2006	20.833	51.242
KARABÜK GÜMRÜK MÜDÜRLÜĞÜ	570500	01.01.2002	12.05.2006	716	1.257
ŞANLIURFA GÜMRÜK MÜDÜRLÜĞÜ	270900	01.01.2002	07.03.2007	547	872
ESENDERE GÜMRÜK MÜDÜRLÜĞÜ	300100	01.01.2002	08.03.2007	5.013	10.436
ÇORLU HL GÜMRÜK MÜDÜRLÜĞÜ	221200	01.01.2002	07.03.2007	6.557	15.515
İSLAHİYE GÜMRÜK MÜDÜRLÜĞÜ	270200	01.01.2002	12.05.2006	337	510
VAN GÜMRÜK MÜDÜRLÜĞÜ	300300	01.01.2002	07.03.2007	490	1.538
MERSİN YOLCU SALONU GÜMRÜK MÜDÜRLÜĞÜ	330300	01.01.2002	08.03.2007	38.829	122.785
TAŞUCU GÜMRÜK MÜDÜRLÜĞÜ	330700	01.01.2002	07.03.2007	39.756	136.482
HARAMİDERE AKARYAKIT GÜMRÜK MÜDÜRLÜĞÜ	340700	01.01.2002	12.05.2006	1.082	1.231
İSDEMİR GÜMRÜK MÜDÜRLÜĞÜ (TRANSİT)	310600	01.01.2002	06.03.2007	12.347	21.141
MERSİN ÇIKIŞ GÜMRÜK MÜDÜRLÜĞÜ	330200	01.01.2002	24.06.2006	1	2
ATAŞ RAFİNERİ GÜMRÜK MÜDÜRLÜĞÜ	330600	01.01.2002	12.05.2006	966	995
TRAKYA SERBEST BÖLGE GÜMRÜK MÜDÜRLÜĞÜ	342000	01.01.2002	07.03.2007	30.078	69.029
SABIHA GOKCEN HAVA LIMANI GUM MUD	342203	01.01.2002	27.05.2006	913	4.572
YALOVA GÜMRÜK MÜDÜRLÜĞÜ	342900	01.01.2002	07.03.2007	2.490	3.148

**GÜMRÜKLERE GÖRE ÖZETLER**

GÜMRÜK ADI	GÜMRÜK KODU	İLK TARİH	SON TARİH	BEYANNAME SAYISI	KALEM SAYISI
ÇEŞME GÜMRÜK MÜDÜRLÜĞÜ	351000		06.03.2007	1.362	2.430
FİNİKE GÜMRÜK MÜDÜRLÜĞÜ	070600		08.03.2007	4.801	18.148
KAPIKÖY GÜMRÜK MÜDÜRLÜĞÜ	300200		08.03.2007	1.100	2.243
AYDIN GÜMRÜK MÜDÜRLÜĞÜ	353400		06.03.2007	3.854	6.341
SABİHA GÖKÇEN HAVALİMANI GÜMRÜK MÜDÜRLÜĞÜ	343200		07.03.2007	13.249	23.353
SİVAS GÜMRÜK MÜDÜRLÜĞÜ	440400		17.03.2006	1	3
AKÇAKALE GÜMRÜK MÜDÜRLÜĞÜ	270600		12.05.2006	0	0
KARKAMIŞ GÜMRÜK MÜDÜRLÜĞÜ	271000		12.05.2006	0	0
İZMİR YOLCU SALONU GÜMRÜK MÜDÜRLÜĞÜ	350500		12.05.2006	2.190	4.255
BOTAŞ GÜMRÜK MÜDÜRLÜĞÜ	311000		07.03.2007	39	39
KUŞADASI GÜMRÜK MÜDÜRLÜĞÜ	351800		12.05.2006	5	11

**2005 DÖNEMİ  
(OTOMASYON UYGULAMASI OLMAYAN VERGİ DAİRELERİ VE MAL MÜDÜRLÜKLERİ)  
YILLIK GELİR VERGİSİ BEYANNAME ÖZETİ**

(YTL)

	BEYANNAME BİLGİLERİ	ADET	TUTAR
	<b>TABLO 1-DEĞERLENDİRİLEN BEYANNAME ADEDİ</b>	<b>211.781</b>	
	BEYANNAME VERİLİŞ SIFATI		
	MÜKELLEF OLARAK VERİLEN BEYAN	211.038	
	MİRASÇI OLARAK VERİLEN BEYAN	575	
	KANUNİ TEMSİLCİ OLARAK VERİLEN BEYAN	168	
	<b>TABLO 2-GELİR BİLDİRİMİ</b>		
17	TİCARİ KAZANÇLAR ZARAR	27.206	108.797.137
17	TİCARİ KAZANÇLAR KAR	160.311	752.375.690
18	ZİRAİ KAZANÇLAR ZARAR	403	3.166.106
18	ZİRAİ KAZANÇLAR KAR	2.978	12.248.735
19	S. MESLEK KAZANÇLAR ZARAR	823	1.477.719
19	S. MESLEK KAZANÇLAR KAR	7.832	79.995.987
20	ÜCRETLER	72	5.449.548
21	G. MENKUL SER. İRATLARI ZARAR	8	7.919
21	G. MENKUL SER. İRATLARI KAR	10.716	35.995.697
22	MENKUL SERMAYE İRATLARI ZARAR	20	32.925
22	MENKUL SERMAYE İRATLARI KAR	355	5.159.412
23	DİĞER KAZANÇ VE İRATLAR	18.509	39.654.440

**2005 DÖNEMİ**  
**(OTOMASYON UYGULAMASI OLMAYAN VERGİ DAİRELERİ VE MAL MÜDÜRLÜKLERİ)**  
**YILLIK GELİR VERGİSİ BEYANNAME ÖZETİ**

(YTL)

	BEYANNAME BİLGİLERİ	ADET	TUTAR
24	TOPLAM-ZARAR	28.376	113.481.306
24	TOPLAM-KAR	176.810	930.884.068
25	ZARAR	24.241	99.752.818
26	KAR	176.299	917.153.597
27	MAH. ED. GEÇMİŞ YIL ZARAR. TOPLAMI	4.305	29.370.864
28	ŞAHIS VE BİR EMSİGORTA PRİMLERİ	1.022	2.093.641
29	EĞİTİM VE SAĞLIK HARCAMALARI	383	1.047.527
30	EĞT. VE SAĞ. TES. İLİŞK. BAĞ. VE YARD.	80	939.041
31	GIDA BANK. KAP. BAĞ. VE YARD.	9	85.004
32	KÜLTÜR VE SAN. FAAL. İL. BAĞ. VE YARD.	7	365
33	SPONSOR HARCAMALARI	5	15.655
34	AR-GE İNDİRİMİ	3	9
35	DİĞER BAĞIŞ VE İNDİRİMLER	137	543.004
36	MAH. ED. İND. VE GEÇMİŞ YIL ZARAR. TOPLAMI	5.743	34.095.265
37	MAHSUP SONRASI KALAN TUTAR	175.207	902.116.190
	<b>TABLO 3-VERGİ BİLDİRİMİ</b>		
38	VERGİYE TABİ GELİR (MATRAH)	181.854	930.451.260
39	HESAPLANAN GELİR VERGİSİ	181.790	232.987.165
40	YABANCI ÜLKELERDE ÖDENEN VERGİLER	119	93.461
41	KESİNTİ YOLUYLA ÖDENEN VERGİLER	6.442	26.990.043
42	GEÇİCİ VERGİLER	118.486	112.636.563
43	MAHSUP EDİLECEK VERGİLER TOPLAMI	123.000	139.719.051
44	ÖDENMESİ GEREKEN GELİR VERGİSİ	134.313	103.338.056
45	İAD.GRK. G. VER./ GEÇ. VERGİ	8.957	10.104.704
46	İADESİ GEREKEN GELİR VERGİSİ	2.926	8.333.093
47	İADESİ GEREKEN GEÇİCİ VERGİ	6.128	1.770.515
48	ÖDENMESİ GEREKEN DAMGA VERGİSİ	186.879	9.024.264
	<b>TABLO-4 BİLANÇO ESASINDA DEFTER TUTAN MÜKELLEFLERE İLİŞKİN PERFORMANSI DERECELENDİRME BİLGİLERİ</b>		
49	NET SATIŞLAR	24.249	11.728.365.784
50	SATIŞLARIN MALİYETİ	23.243	10.335.092.577
51	FAALİYET GİDERLERİ	22.617	836.807.495
52	FİNANSMAN GİDERLERİ	3.732	41.547.974

**2005 DÖNEMİ**  
**(OTOMASYON UYGULAMASI OLMAYAN VERGİ DAİRELERİ VE MAL MÜDÜRLÜKLERİ)**  
**YILLIK GELİR VERGİSİ BEYANNAME ÖZETİ**

(YTL)

	BEYANNAME BİLGİLERİ	ADET	TUTAR
53	AMORTİSMAN GİDERLERİ	6.272	78.272.743
54	YARARLANILAN YATIRIM İNDİRİMİ	190	10.057.326
55	DEVREDEN YATIRIM İNDİRİMİ	125	7.311.704
56	AKTİF TOPLAM	21.718	5.305.259.404
57	ÖDENMİŞ SERMAYE	20.931	2.175.665.747
58	MADDİ DURAN VARLIKLAR	18.088	1.117.674.291
59	MALİ DURAN VARLIKLAR	1.434	237.967.211
	<b>TABLO-5 İŞLETME HESABINDA DEFTER TUTANLAR İLE SERBEST MESLEK ERBABINA İLİŞKİN PERFORMANS BİLGİLERİ</b>		
60	GELİR / GAYRİSAFİ HASILAT	156.833	6.547.326.549
61	GİDER / İNDİRİLECEK GİDERLER	159.050	5.406.534.247
62	FINANSMAN GİDERLERİ	1.326	19.456.994
63	AMORTİSMAN GİDERLERİ	17.201	74.297.552
64	BEYANNAMEYİ İMZALAYAN SM VEYA SMMM	173.421	
66	BEYANNAME VE EKLERİNİ TASDİK EDEN YMM	2.011	

**2005 DÖNEMİ**  
**GAYRİMENKUL SERMAYE İRADI İÇİN**  
**YILLIK GELİR VERGİSİ BEYANNAME ÖZETİ**  
**(OTOMASYON UYGULAMASI OLMAYAN VERGİ DAİRESİ VE MAL MÜDÜRLÜKLERİ)**

(YTL)

	BEYANNAME BİLGİLERİ	ADET	TUTAR
	DEĞERLENDİRİLEN BEYANNAME	35.496	
	<b>TABLO II G.M.S.İ. İLİŞKİN BİLDİRİM</b>		
11	GAYRİSAFİ İRATLAR TOPLAMI	35.485	158.658.148,35
12	VERGİDEN İSTİSNA EDİLEN TUTAR	27.333	53.792.014,59
13	KALAN	35.464	104.872.654,57
14	GİDERLER	34.866	26.418.889,47
15	SAFİ İRAT	35.395	78.505.865,22
16	ZARAR	65	57.796,89
	<b>TABLO III VERGİ BİLDİRİMİ</b>		
19	SAFİ İRAT	35.395	78.505.865,22
20	MAHSUP EDİLECEK GEÇMİŞ YIL ZARARLARI TOPLAMI	12	13.841,62
21	ŞAHİS VE SİGORTA PRİMLERİ	69	69.291,97
22	EĞİTİM VE SAĞLIK HARCAMALARI	33	67.062,92
23	OKUL, YURT VE SAĞLIK TES. İÇİN YAPILAN BAĞIŞ VE YARD.	8	80.935,11
24	DİĞER BAĞIŞ VE YARDIMLAR	6	1.702,00

**2005 DÖNEMİ**  
**GAYRİMENKUL SERMAYE İRADİ İÇİN**  
**YILLIK GELİR VERGİSİ BEYANNAME ÖZETİ**  
**(OTOMASYON UYGULAMASI OLMAYAN VERGİ DAİRESİ VE MAL MÜDÜRLÜKLERİ)**

(YTL)

	BEYANNAME BİLGİLERİ	ADET	TUTAR
25	VERGİYE TABİ GELİR ( MATRAH )	35.387	78.278.981,40
26	HESAPLANAN GELİR VERGİSİ	35.385	17.845.178,55
27	KESİNTİ YOLUYLA ÖDENEN VERGİLER	1.175	5.489.625,77
28	ÖDENECEK GELİR VERGİSİ	34.889	12.598.767,23
29	İADE EDİLECEK GELİR VERGİSİ	326	243.404,76
30	DAMGA VERGİSİ	14.125	279.092,06
	<b>TABLO IV G.M.S.İ. İLİŞKİN BİLGİLER</b>		
31	GAYRİSAFİ İRATLAR TOPLAMI	35.469	144.779.289,02
32	GEÇMİŞ YILLAR TAHSİLATI	114	286.186,36
33	EK FÖY GAYRİSAFİ İRATLAR TOPLAMI	2.593	14.861.908,75
34	GENEL TOPLAM	35.484	158.658.093,06
35	KESİLEN GELİR VERGİSİ TOPLAMI	1.123	4.651.388,47
36	GEÇMİŞ YILLAR TAHSİLATINDAN KESİLEN GELİR VERGİSİ	9	24.188,77
37	EK FÖY KESİLEN GELİR VERGİSİ TOPLAMI	308	1.043.971,30
38	GENEL TOPLAM	1.187	5.489.688,95
	İRADIN TESPİT ŞEKLİ		
	GERÇEK	4.657	
	GÖTÜRÜ	30.839	
	TOPLAM GAYRİMENKUL SAYISI	103.261	

**2005 DÖNEMİ**  
**(OTOMASYON UYGULAMASI OLMAYAN VERGİ DAİRELERİ VE MAL MÜDÜRLÜKLERİ)**  
**KURUMLAR VERGİSİ BEYANNAME ÖZETİ**

(YTL)

	BEYANNAME BİLGİLERİ	ADEDİ	TOPLAM
	DEĞERLENDİRİLEN BEYANNAME ADEDİ	25.660	
	<b>TABLO -3 KURUMA BAĞLI İŞYERLERİNİN TÜRÜ VE SAYISI</b>		
	ŞUBE SAYISI	2.327	3.269
	ÇIKIŞ YERİ SAYISI	195	300
	AJANLIK SAYISI	41	43
	İMALAT YERİ SAYISI	1.586	1.872
	SATIŞ YERİ SAYISI	3.788	7.344
	SAİR SAYISI	2.176	2.433
	TOPLAM İŞYERİ SAYISI	8.246	15.261
	<b>TABLO-4 GEÇMİŞ YIL ZARARLARI</b>		
18	2000 YILI İSTİSNADAN KAYNAKLANAN ZARAR	92	6.978.756,36
19	2000 YILI DİĞER ZARARLAR	858	95.438.847,34
20	2001 YILI İSTİSNADAN KAYNAKLANAN ZARAR	103	22.855.976,32
21	2001 YILI DİĞER ZARARLARLAR	1.228	133.369.534,44



**2005 DÖNEMİ**  
**(OTOMASYON UYGULAMASI OLMAYAN VERGİ DAİRELERİ VE MALMÜDÜRLÜKLERİ)**  
**KURUMLAR VERGİSİ BEYANNAME ÖZETİ**

(YTL)

BEYANNAME BİLGİLERİ		ADEDİ	TOPLAM
22	2002 YILI İSTİSNADAN KAYNAKLANAN ZARARLARLAR	118	116.312.275,12
23	2002 YILI DİĞER ZARAR	1.562	188.857.937,88
24	2003 YILI İSTİSNADAN KAYNAKLANAN ZARAR	152	33.774.028,59
25	2003YILI DİĞER ZARAR	2.168	185.761.456,28
26	2004 YILI İSTİSNADAN KAYNAKLANAN ZARAR	250	23.726.573,20
27	2004 YILI DİĞER ZARARLAR	4.191	300.128.512,97
28	TOPLAM	5.291	1.107.205.116,66
<b>TABLO-5 KAZANÇ VE MATRAH BİLDİRİMİ</b>			
29	TİCARİ BİLANÇO KARI	14.480	1.007.644.041,93
30	TİCARİ BİLANÇO ZARARI	7.698	480.412.081,60
31	KANUNEN KABUL EDİLMİYEN GİDERLER	5.360	147.884.683,04
32	ÖNCEKİ YIL AYRILAN FİNANSMAN FONU	92	539.081,85
33	İŞTİRAK KAZANÇLARI (K.V.K. MAD 8/1)	19	7.037.226,96
34	Y.FON VE ORT.PORTFÖY İŞL.KAZANCI (K.V.K. 8/4)	0	
35	R.H.KUPON STŞ.VE EMS.PRİM KAZANCI (K.V.K. 8/5)	0	
36	Y.DIŞI İNŞ ON İŞL SAĞ KAZANÇ (K.V.K. 8/7)	2	260.185,00
37	EĞ. ÖĞ. KUR. İLE REH. KAZANÇ (K.V.K. MAD.8/8)	0	
38	YURTDIŞI İŞT. VE ŞUBE KAZANÇLARI (K.V.K. GEÇ.MAD. 33)	0	
39	İŞT. HIS. VE GAYRİMENKUL STŞ. KAZANÇ	7	1.142.883,00
40	SERBEST BÖLGELERDE ELDE EDİLEN KAZANÇLAR	9	3.827.481,03
41	TEKN.GEL.BÖL.ELDE EDİLEN KAZANÇLAR	2	349.314,00
42	TÜRK ULUSL. GEMİ SIC. KAY. GEMİ İŞL VE DEVR. SAĞ. KAZ.	5	2.347.229,37
43	AR-GE İNDİRİMİ (K.V.K. MAD. 14/6)	7	522.239,49
44	DİĞER İNDİRİM VE İSTİSNALAR	117	117.849.208,28
45	KAR VE İLAVELER TOPLAMI	16.199	1.156.068.431,72
46	CARİ YILA AİT ZARAR VE İNDİRİMLER TOPLAMI	7.798	613.405.755,96
47	ZARAR	7.338	399.020.808,54
48	KAR	14.773	941.657.824,57
49	DİĞER GEÇMİŞ YIL ZARARI	3.643	448.892.914,52
50	İSTİSNADAN KAYNAKLANAN GEÇMİŞ YIL ZARARI	76	9.432.304,21
51	MAHSUP EDİLECEK TOPLAM GEÇMİŞ YIL ZARARI	3.704	458.265.163,82
52	İNDİRİME ESAS TUTAR	13.694	784.725.076,69
53	RİSTUNLAR	227	6.544.617,41
54	BAĞIŞ VE YARDIMLAR (K.V.K. MÜK. MAD. 14/1-b)	12	708.854,00
55	EĞ. VE SAĞ. TES. İLE YURT İNŞ.İLİŞKİN BAĞIŞ YARD.	18	2.827.615,01
56	KÜLTÜR VE TURİZM AMAÇLI BAĞIŞ VE YARD.	0	
57	SPONSORLUK HARCAMALARI (K.V.K. MÜK. MAD. 14/1-e)	0	
58	B.K.K. UYARINCA BAŞBAKANLIK ARA. YAP. BAĞ. VE YAR.	2	216.045,00
59	GERÇEKLEŞEN YATIRIM HARC. İNDİRİMİ	711	383.420.457,27
60	ÖNGÖRÜLEN YATIRIM HARC. İNDİRİMİ	18	18.990.795,01
61	TOPLAM YATIRIM İNDİRİMİ	726	402.411.249,77

**2005 DÖNEMİ**  
**(OTOMASYON UYGULAMASI OLMAYAN VERGİ DAİRELERİ VE MALMÜDÜRLÜKLERİ)**  
**KURUMLAR VERGİSİ BEYANNAME ÖZETİ**

(YTL)

BEYANNAME BİLGİLERİ		ADEDİ	TOPLAM
62	DIĞER İNDİRİMLER	41	1.165.032,24
63	TOPLAM	990	413.925.082,25
64	DÖNEM SAFİ KURUM KAZANCI (MATRAH)	13.493	454.876.930,90
65	HESAPLANAN KURUMLAR VERGİSİ	13.471	136.445.973,42
66	GELECEK YILA DEVREDEN CARİ YIL ZARARI	7.241	396.276.045,99
67	SAFİ KURUM KAZANCININ TÜRKİYE DIŞINDA ELDE ED. KISMI	8	102.837,00
68	4325 SAYILI KANUN KAP.V.İND.UYG.KAZ.İS.ED.KURUMLAR VERG.	20	13.725.188,44
70	İNDİRİLECEK KURUMLAR VERGİSİ	105	9.287.822,29
<b>TABLO-6 VERGİ BİLDİRİMİ</b>			
71	KURUMLAR VERGİSİ MATRAHI	13.875	458.614.180,53
72	HESAPLANAN KURUMLAR VERGİSİ	13.871	137.623.285,04
73	4325 S .KAN.KAP.İND.KURUMLAR VERGİSİ	16	8.212.902,85
74	İNDİRİM SONRASI KURUMLAR VERGİSİ	13.850	129.409.385,12
75	YABANCI ÜLKELERDEN ÖDN.VERGİLERDEN MAHSUP ED.KISIM	25	107.036,13
76	YIL İÇİNDE KESİNTİ YOLUYLA ÖDENEN VERGİLER	288	3.943.314,81
77	GEÇİCİ VERGİ	10.402	123.791.010,97
78	MAHSUP EDİLECEK VERGİLER TOPLAMI	10.569	127.841.145,99
79	ÖDENMESİ GEREKEN KURUMLAR VERGİSİ	7.730	20.738.422,80
80	İADESİ GEREKEN KUR. VER.VE /VEYA GEÇİCİ VERGİ	1.225	19.170.733,68
81	İADESİ GEREKEN KURUMLAR VERGİSİ	125	1.943.662,42
82	İADESİ GEREKEN GEÇİCİ VERGİ	1.100	17.226.448,75
<b>TABLO -7 MALİ BİLGİLER</b>			
83	AKTİF TOPLAM	22.303	18.757.099.393,97
84	ÖDENMİŞ SERMAYE	21.565	5.829.968.220,89
85	MADDİ DURAN VARLIKLAR	17.500	6.888.206.130,61
86	MALİ DURAN VARLIKLAR	1.996	1.205.692.739,63
87	STOKLAR	14.547	3.998.850.081,08
88	KISA VADELİ ALACAKLAR	5.826	2.797.057.386,25
89	KISA VADELİ BORÇLAR	14.929	5.895.543.063,58
90	UZUN VADELİ ALACAKLAR	880	246.423.433,33
91	UZUN VADELİ BORÇLAR	4.046	2.647.359.494,56
92	NET SATIŞLAR	17.966	22.103.543.367,96
93	SATIŞLARIN MALİYETİ	16.824	19.238.991.994,77
94	FAALİYET GİDERLERİ	19.692	2.052.363.142,34
95	FINANSMAN GİDERLERİ	4.142	225.228.366,91
96	AMORTİSMAN GİDERLERİ	5.652	676.961.847,20

**2005 DÖNEMİ  
(OTOMASYON UYGULAMASI OLMAYAN VERGİ DAİRELERİ VE MALMÜDÜRLÜKLERİ)  
KURUMLAR VERGİSİ BEYANNAME ÖZETİ**

(YTL)

BEYANNAME BİLGİLERİ		ADEDİ	TOPLAM
97	DİĞER FAALİYETLERDEN OLAĞAN GİDER VE ZARARLAR	2.188	279.276.595,70
98	G.V.K. MAD. 19 KAP. GELECEK YILA DEV. YATIRIM İND.	356	182.105.247,68
99	G.V.K. MAD. 61 E GÖRE TEV. TABİ GEL. YILA DEV. YATIRIM İND.	143	585.809.274,06
100	GELECEK YILA DEV. TOPLAM YATIRIM İNDİRİMİ	396	788.785.666,31
<b>TABLO -8 DAMGA VERGİSİ</b>			
105	TOPLAM DAMGA VERGİSİ		
<b>TABLO -9 BEYANNAMEYİ İMZALAYAN SM VEYA SMMM</b>			
	BEYANNAMEYİ İMZALAYAN SM VEYA SMMM	22.888	
<b>TABLO -10 BEYANNAMEYİ İMZALAYAN YMM</b>			
	BEYANNAME VE EKLERİNİ TASDİK EDEN YMM	534	
118	BEYANNAMENİN HANGİ SIFATLA VERİLDİĞİ		
	MÜKELLEF	16.796	
	KANUNİ TEMSİLCİ	8.864	

**2005 VERGİLENDİRME DÖNEMİ YILLIK GELİR VERGİSİ  
TÜRKİYE GENELİ İLK 100 SIRALAMASI**

(YTL.)

SIRA NO	ADI SOYADI	FAALİYET TÜRÜ	TAHAKKUK TUTARI	İLİ
1	AYDIN DOĞAN	M.S.İ.	10.320.542,00	İSTANBUL
2	MUSTAFA RAHİM KOÇ	MSİ	9.156.281,16	ANKARA
3	SEMAHAT SEVİM ARSEL	M.S.İ	6.955.349,00	İSTANBUL
4	İBRAHİM BODUR	M.S.İ. - SANAI	5.991.758,00	İSTANBUL
5	TURGAY ÇİNER	M.S.İ. - G.M.S.İ	5.507.342,00	İSTANBUL
6	{*}	{*}	4.655.794,00	İSTANBUL
7	İZZET BAYRAKTAR	M.S.İ. - G.M.S.İ	4.429.877,00	İSTANBUL
8	YAHYA AKEL	M.S.İ.	4.280.070,00	İSTANBUL
9	SUNA KIRAÇ	M.S.İ.	4.218.857,00	İSTANBUL
10	SERRA SABANCI	M.S.İ.	4.111.496,00	İSTANBUL
11	ŞEVKET SABANCI	M.S.İ.	4.086.102,00	İSTANBUL
12	SUZAN SABANCI DİNÇER	M.S.İ.	4.044.285,00	İSTANBUL
13	{*}	{*}	4.038.777,00	İSTANBUL
14	ÇİĞDEM SABANCI BİLEN	M.S.İ	4.002.715,00	İSTANBUL
15	MUSTAFA VEHBİ KOÇ	M.S.İ.	3.781.223,00	İSTANBUL
16	MURAT ÜLKER	M.S.İ.	3.555.226,00	İSTANBUL
17	RECEP ATAKAŞ	M.S.İ.	3.326.713,78	HATAY
18	YALÇIN SABANCI	M.S.İ.	3.298.404,00	İSTANBUL
19	M. BAHAETTİN OBDAN	DETERJAN SANAYİİ	3.144.954,00	İSTANBUL
20	AHSEN ÖZOKUR	M.S.İ.	3.082.069,00	İSTANBUL
21	İSMAİL TARMAN	M.S.İ.	3.053.068,00	İSTANBUL

**2005 VERGİLENDİRME DÖNEMİ YILLIK GELİR VERGİSİ  
TÜRKİYE GENELİ İLK 100 SIRALAMASI**

**(YTL.)**

SIRA NO	ADI SOYADI	FAALİYET TÜRÜ	TAHAKKUK TUTARI	İLİ
22	ÖMER SABANCI	M.S.İ.	2.846.420,00	İSTANBUL
23	DEMET ÇETİNDÖĞAN	M.S.İ.	2.807.772,00	İSTANBUL
24	[*]	[*]	2.760.967,00	İSTANBUL
25	[*]	[*]	2.683.956,00	İSTANBUL
26	EMİNE KAMIŞLI	M.S.İ.	2.596.437,00	İSTANBUL
27	MEHMET ALİ ERBİL	SANATÇI	2.569.737,00	İSTANBUL
28	AHMED PEKİN	AVUKAT	2.566.516,00	İSTANBUL
29	YILDIRIM ALİ KOÇ	M.S.İ.	2.540.349,00	İSTANBUL
30	ALİ İSMAIL SABANCI	M.S.İ.	2.534.199,00	İSTANBUL
31	ORHAN NACİ BAKIR	MSİ - GMSİ	2.262.722,40	ANKARA
32	ÖMER DİNÇKÖK	M.S.İ.	2.253.657,00	İSTANBUL
33	MEHMET ÖMER KOÇ	M.S.İ.	2.219.201,00	İSTANBUL
34	ZEYNEP GÜNER YÜCEER	ECZACILIK ÜRÜNLERİ	2.158.720,00	İSTANBUL
35	LUCİEN ARCAS	M.S.İ.	2.132.762,21	İZMİR
36	[*]	[*]	2.130.865,00	İSTANBUL
37	[*]	[*]	2.031.200,00	İSTANBUL
38	OĞUZ GÜRSEL	TİCARİ KAZANÇ-MSİ	2.006.800,30	ANKARA
39	[*]	[*]	1.980.435,00	İSTANBUL
40	[*]	[*]	1.972.240,00	İSTANBUL
41	ALİ RAİF DİNÇKÖK	M.S.İ.	1.950.098,00	İSTANBUL
42	AHMET KELEŞOĞLU	M.S.İ.	1.913.830,00	İSTANBUL
43	[*]	[*]	1.852.960,00	İSTANBUL
44	[*]	[*]	1.842.916,00	İSTANBUL
45	[*]	[*]	1.834.855,00	İSTANBUL
46	[*]	[*]	1.769.728,00	İSTANBUL
47	[*]	[*]	1.748.406,00	İSTANBUL
48	[*]	[*]	1.728.346,00	İSTANBUL
49	FEVZİ BÜLENT ÖZAYDINLI	DİĞER İŞ HİZMETLERİ	1.701.716,00	İSTANBUL
50	ŞARIK TARA	M.S.İ.	1.701.676,00	İSTANBUL
51	ALİ HAYDAR ERSOY	M.S.İ. - G.M.S.İ	1.695.198,00	İSTANBUL
52	SALİH RECEP İŞGÖREN	MSİ+GMSİ	1.630.890,38	İZMİR
53	MONİKA BENARDETE	M.S.İ. - G.M.S.İ	1.628.732,00	İSTANBUL
54	SEVİL SABANCI	M.S.İ.	1.598.144,00	İSTANBUL
55	NEZİH BARUT	M.S.İ. - G.M.S.İ	1.581.044,00	İSTANBUL
56	[*]	[*]	1.574.085,69	İZMİR
57	MEHMET SERTTAŞ	M.S.İ.	1.569.290,82	MERSİN
58	ÜMİT HERGÜNER	AVUKAT	1.558.587,00	İSTANBUL
59	EROL KİRESEPİ	M.S.İ.	1.492.920,00	İSTANBUL
60	ALİ CAN VERDİ	AVUKAT	1.472.611,00	İSTANBUL
61	MUHAMMET MESUT TOPRAK	M.S.İ.	1.456.099,00	İSTANBUL
62	[*]	[*]	1.431.894,00	İSTANBUL
63	CEM YILMAZ	SANATÇI	1.431.291,00	İSTANBUL

**2005 VERGİLENDİRME DÖNEMİ YILLIK GELİR VERGİSİ  
TÜRKİYE GENELİ İLK 100 SIRALAMASI**

**(YTL.)**

SIRA NO	ADI SOYADI	FAALİYET TÜRÜ	TAHAKKUK TUTARI	İLİ
64	MUHARREM YILMAZ	SANAYİCİ	1.422.215,07	BURSA
65	DİLEK SABANCI	M.S.İ.	1.390.072,00	İSTANBUL
66	ASIM KOCABIYIK	M.S.İ.	1.370.467,00	İSTANBUL
67	{*}	{*}	1.346.165,00	İSTANBUL
68	NECMİ ASFUROĞLU	M.S.İ.	1.334.399,52	HATAY
69	{*}	{*}	1.322.961,51	ANKARA
70	{*}	{*}	1.302.694,00	İSTANBUL
71	{*}	{*}	1.295.342,00	İSTANBUL
72	{*}	{*}	1.280.297,00	İSTANBUL
73	HASAN CEM BOYNER	M.S.İ.	1.263.998,00	İSTANBUL
74	BERNARD LUCIEN M ARCAS	M.S.İ.	1.260.867,27	İZMİR
75	HULUSİ NECATİ KURMEL	M.S.İ. - G.M.S.İ.	1.256.503,00	İSTANBUL
76	{*}	{*}	1.249.105,00	İSTANBUL
77	DIANE ARKAS KIZILIRMAK	M.S.İ.	1.243.363,00	İSTANBUL
78	CEYDA ZELİHA EREM	M.S.İ. - G.M.S.İ.	1.205.075,00	İSTANBUL
79	{*}	{*}	1.204.509,14	ANKARA
80	ERDOĞAN DEMİRÖREN	M.S.İ.	1.191.000,00	İSTANBUL
81	ALİ ŞAHSUVAROĞLU	OTOMOTİV	1.186.610,00	İSTANBUL
82	VELİ ERGİN İMRE	ÜCRET - M.S.İ.	1.181.824,00	İSTANBUL
83	MUSTAFA LATİF TOPBAŞ	M.S.İ.	1.179.394,00	İSTANBUL
84	M.FADULLAH CERRAHOĞLU	AVUKAT	1.166.512,00	İSTANBUL
85	NESRİN ESİRTGEN	M.S.İ. - G.M.S.İ.	1.166.509,00	İSTANBUL
86	{*}	{*}	1.163.068,00	İSTANBUL
87	AYŞE HERGÜNER BİLGİN	AVUKAT	1.127.344,00	İSTANBUL
88	{*}	{*}	1.124.161,47	ANKARA
89	CLAIRE CHRISTINE ARCAS	M.S.İ.	1.123.000,34	İZMİR
90	BURAK SEVİNDİK	DENİZYOLU	1.119.329,00	İSTANBUL
91	AYSEL GÜRSAÇER	SANATÇI	1.090.755,00	İSTANBUL
92	{*}	{*}	1.049.931,00	İSTANBUL
93	M.TEVFİK BİRSEL	AVUKAT - G.M.S.İ. - M.S.İ.	1.033.363,00	İSTANBUL
94	MUSTAFA EROL SOYUYÜCE	MSİ	1.024.038,40	ANKARA
95	ORHAN ÖZOKUR	TİCARET	1.023.919,00	İSTANBUL
96	{*}	{*}	1.009.210,00	İSTANBUL
97	İNAN KIRAÇ	M.S.İ.	1.008.734,00	İSTANBUL
98	ÖZCAN SABANCI	M.S.İ.	1.008.204,00	İSTANBUL
99	NAİL ÖZKARDEŞ	MSİ+GMSİ+DIĞ.KAZ.	994.931,13	İZMİR
100	{*}	{*}	979.511,00	İSTANBUL

{\*} ADININ AÇIKLANMASINI İSTEMEYENLER

**2005 VERGİLENDİRME DÖNEMİ YILLIK GELİR VERGİSİ İLLER İTİBARIYLA İLK 5 MÜKELLEFLER (YTL)**

SIRA NO	ADI SOYADI	TAHAKKUK TUTARI	İLİ
1	NURETTİN DEMİR	394.950,99	ADANA
2	ABDURRAHİM GİZER	354.166,38	ADANA
3	NIYAZI TOKLU	341.298,85	ADANA
4	SÜLEYMAN TEOMAN KARADUMAN	293.520,00	ADANA
5	ALİ RIZA EVCİ	293.520,00	ADANA

1	MEHMET ALİ KAYNAK	80.506,11	ADİYAMAN
2	[*]	70.563,36	ADİYAMAN
3	[*]	67.207,23	ADİYAMAN
4	TEVFİK DİLEK	57.058,70	ADİYAMAN
5	MEHMET MOTOR	50.484,42	ADİYAMAN

1	MEHMET ÇAKMAK	788.341,96	A.KARAHİSAR
2	KEMAL YAŞAR SAYIOĞLU	202.148,75	A.KARAHİSAR
3	MÜJGAN AYDIN	177.536,98	A.KARAHİSAR
4	AHMEDİ SALİM PANCAR	172.133,37	A.KARAHİSAR
5	ENGİN TEKİN	144.078,57	A.KARAHİSAR

1	DOĞAN KARATAŞ	141.006,04	AĞRI
2	HALİL KOÇYİĞİT	56.209,50	AĞRI
3	E.SİNAN DOLGUN	37.322,22	AĞRI
4	MEHMET AKBAŞ	33.581,20	AĞRI
5	SELAHATTİN ATASEVER	30.471,07	AĞRI

1	[*]	110.857,90	AMASYA
2	RENGÜL OYAN	89.712,94	AMASYA
3	HAMZA SÜTÇÜ	79.520,50	AMASYA
4	SABRİ ŞENEL	60.860,00	AMASYA
5	HATİCE YEŞİLOVA	58.815,90	AMASYA

1	MUSTAFA RAHİMİ KOÇ	9.156.281,16	ANKARA
2	ORHAN NACİ BAKIR	2.262.722,40	ANKARA
3	OĞUZ GÜRSEL	2.006.800,30	ANKARA
4	[*]	1.322.961,51	ANKARA
5	[*]	1.204.509,14	ANKARA

**2005 VERGİLENDİRME DÖNEMİ YILLIK GELİR VERGİSİ İLLER İTİBARIYLA İLK 5 MÜKELLEFLER (YTL)**

SIRA NO	ADI SOYADI	TAHAKKUK TUTARI	İLİ
1	FETTAH TAMİNCE	481.815,13	ANTALYA
2	HACI OSMAN ÜÇDAN	507.249,12	ANTALYA
3	CEYHAN SÖYLEMEZ	460.722,48	ANTALYA
4	NECMİ ÇAKICI	361.913,66	ANTALYA
5	HULKİ ÇAKICI	318.095,90	ANTALYA

1	OSMAN SEHER AKŞEHİR	155.477,45	ARTVİN
2	BÜLBÜL NURSAL	60.915,01	ARTVİN
3	[*]	59.344,83	ARTVİN
4	YÜKSEL BÜYÜKLÜ	56.925,54	ARTVİN
5	YAVUZ SEZGİN	49.415,00	ARTVİN

1	[*]	424.823,64	AYDIN
2	MUHARREM HİLMİ KAYHAN	297.129,24	AYDIN
3	MEHMET ERSİL	284.485,74	AYDIN
4	İBRAHİM YILMAZ	269.255,51	AYDIN
5	MAHMUT PETEKKAYA	217.250,30	AYDIN

1	HASAN ALİ OK	306.502,04	BALIKESİR
2	AYTUĞ İLTER	221.160,64	BALIKESİR
3	AHMET RONA YIRCALI	164.848,08	BALIKESİR
4	MUSTAFA SALİHOĞLU	149.871,97	BALIKESİR
5	MEVLÜT YOLCU	149.368,24	BALIKESİR

1	MEHMET BAKKALCIOĞLU	85.360,86	BİLECİK
2	[*]	75.957,55	BİLECİK
3	MÜBERRA ŞAHBAZ	67.724,97	BİLECİK
4	ALİ ÖNDER AKBAY	59.473,08	BİLECİK
5	ZEKİ ÜNAL	53.603,23	BİLECİK

1	[*]	82.687,57	BİNGÖL
2	A.REZAK KOÇAKELÇİ	62.848,98	BİNGÖL
3	ERCAN ERDEM	46.080,00	BİNGÖL
4	SÜLEYMAN ERTUĞRUL	40.723,02	BİNGÖL
5	NİYAZİ ÇAVUŞOĞLU	31.773,73	BİNGÖL

**2005 VERGİLENDİRME DÖNEMİ YILLIK GELİR VERGİSİ İLLER İTİBARIYLA İLK 5 MÜKELLEFLERİNİN (YTL)**

SIRA NO	ADI SOYADI	TAHAKKUK TUTARI	İLİ
1	MAŞALLAH PEKER	471.071,00	BİTLİS
2	HÜSAMETTİN PEKER	370.657,00	BİTLİS
3	MEHMET ZEKİ PEKER	88.166,00	BİTLİS
4	SALİH YILMAZ	81.563,96	BİTLİS
5	FEVZİ MÜFTÜĞİL	74.810,52	BİTLİS

1	HASAN BUYRUK	121.168,22	BOLU
2	NEJAT ÖZTÜRK	105.154,14	BOLU
3	NEJDET ADAK	103.023,19	BOLU
4	İSMAİL AYDIN	93.127,25	BOLU
5	MEHMET TANJU ÇİZMECİOĞLU	84.868,70	BOLU

1	FEYZİ YILDIZ	81.520,66	BURDUR
2	ERKAN EVGİN	78.634,76	BURDUR
3	İBRAHİM DİNDAR	71.069,71	BURDUR
4	MUSTAFA UZUN	69.841,00	BURDUR
5	AHMET ERASLAN	65.498,09	BURDUR

1	MUHARREM YILMAZ	1.422.215,07	BURSA
2	İBRAHİM GÜLŞEN	971.258,05	BURSA
3	{*}	855.519,04	BURSA
4	{*}	687.725,15	BURSA
5	MEHMET MEMDUH GÖKÇEN	675.656,43	BURSA

1	MEHMET ÇALIŞKAN	135.083,32	ÇANAKKALE
2	{*}	128.106,08	ÇANAKKALE
3	A.TAMER BALÇIK	124.769,85	ÇANAKKALE
4	{*}	121.366,70	ÇANAKKALE
5	{*}	106.011,82	ÇANAKKALE

1	AFŞİN TOL	69.382,00	ÇANKIRI
2	{*}	64.037,34	ÇANKIRI
3	{*}	54.588,04	ÇANKIRI
4	FATMA ÖNGEL	48.632,97	ÇANKIRI
5	LÜTFİYE ALEV TİRİTOĞLU	41.420,03	ÇANKIRI



**2005 VERGİLENDİRME DÖNEMİ YILLIK GELİR VERGİSİ İLLER İTİBARIYLA İLK 5 MÜKELLEFLER (YTL)**

SIRA NO	ADI SOYADI	TAHAKKUK TUTARI	İLİ
1	SELAHATTİN KALELİ	360.886,48	ÇORUM
2	OLCAY ÇORUMLU	141.145,12	ÇORUM
3	ÜNAL ÖZÇİLİNGİR	133.276,88	ÇORUM
4	{*}	128.177,68	ÇORUM
5	NİHAT ÖZKAN	117.618,18	ÇORUM

1	KASAPÖĐLU HASAN	291.434,40	DENİZLİ
2	KIZILTAŞ HABİP	261.427,22	DENİZLİ
3	ÖZER İZZET	240.218,71	DENİZLİ
4	ZEYBEKÇİ NİHAT	223.077,02	DENİZLİ
5	ERCAN AHMET AKİF	219.269,65	DENİZLİ

1	HACI ALİ HASBAYRAM	188.276,10	DİYARBAKIR
2	{*}	184.231,80	DİYARBAKIR
3	MEHMET KILAVUZ	162.500,75	DİYARBAKIR
4	RİFAT ERTEM	155.280,58	DİYARBAKIR
5	LEYLA ÖZER	149.612,03	DİYARBAKIR

1	M.KERAMİ MERCAN	506.509,76	EDİRNE
2	AHMET YÖRÜK	505.688,10	EDİRNE
3	TOLGA MERCAN	225.997,70	EDİRNE
4	KADRİYE SEMİHA İPÇİ	113.256,98	EDİRNE
5	ÖNER GÖKMEN	90.419,59	EDİRNE

1	MEHMET ANCİL	219.927,15	ELAZIĞ
2	MEHMET CELAL YILMAZ	173.786,05	ELAZIĞ
3	{*}	140.166,24	ELAZIĞ
4	KENAN ALTUNGÖK	99.136,53	ELAZIĞ
5	RAMAZAN ASLAN	86.143,02	ELAZIĞ

1	HİLAL DABANLIOĞLU	93.881,92	ERZİNCAN
2	YUSUF KARABULUT	80.290,89	ERZİNCAN
3	{*}	68.559,56	ERZİNCAN
4	VEHBİ AKTAŞ	64.581,14	ERZİNCAN
5	CEYDA ERHAN	63.478,26	ERZİNCAN

**2005 VERGİLENDİRME DÖNEMİ YILLIK GELİR VERGİSİ İLLER İTİBARIYLA İLK 5 MÜKELLEFLER (YTL)**

SIRA NO	ADI SOYADI	TAHAKKUK TUTARI	İLİ
1	NEJDET ÖZKAN	237.781,36	ERZURUM
2	MAHMUT UÇAR	153.114,34	ERZURUM
3	[*]	141.274,20	ERZURUM
4	NACİ ER	121.372,61	ERZURUM
5	S.AHMET TEMİZYÜREK	109.000,84	ERZURUM

1	FİRUZ KANATLI	641.001,44	ESKİŞEHİR
2	HASAN KURT	582.801,36	ESKİŞEHİR
3	ALİ HAYDAR TETİK	358.104,00	ESKİŞEHİR
4	AHMET FİRUZHAN KANATLI	335.267,20	ESKİŞEHİR
5	[*]	308.007,17	ESKİŞEHİR

1	ABDULKADİR KONUKOĞLU	652.631,49	GAZİANTEP
2	ALİ KIRAZ	392.932,59	GAZİANTEP
3	ADİL SANİ KONUKOĞLU	283.056,82	GAZİANTEP
4	ZEKERİYA KONUKOĞLU	282.196,46	GAZİANTEP
5	İSMET ARIKAN	270.389,63	GAZİANTEP

1	AHMET FEHMİ TOZLU	107.670,64	GİRESUN
2	OSMAN NURİ TÜYSÜZ	83.684,52	GİRESUN
3	[*]	79.100,76	GİRESUN
4	ÜMRAN KANDAZOĞLU	73.879,77	GİRESUN
5	NİHAT BEKTAŞOĞLU	65.548,55	GİRESUN

1	HÜSEYİN MACİT	113.784,00	GÜMÜŞHANE
2	ALPASLAN GİRİFTİNOĞLU	53.540,91	GÜMÜŞHANE
3	BİLGİHAN KARAÖZ	52.408,76	GÜMÜŞHANE
4	NACİ ORHAN	47.190,00	GÜMÜŞHANE
5	GÜLDEN MERT	37.407,26	GÜMÜŞHANE

1	GÜLERGÜL DURANOĞLU	79.452,00	HAKKARİ
2	M.ABİDİN YILDIZ	66.242,49	HAKKARİ
3	HALİM YILDIRIM	65.361,46	HAKKARİ
4	YUSUF YILDIRAN	61.040,88	HAKKARİ
5	SERDAR SEVİNCER	57.124,38	HAKKARİ

**2005 VERGİLENDİRME DÖNEMİ YILLIK GELİR VERGİSİ İLLER İTİBARIYLA İLK 5 MÜKELLEFLER (YTL)**

SIRA NO	ADI SOYADI	TAHAKKUK TUTARI	İLİ
1	RECEP ATAKAŞ	3.326.713,78	HATAY
2	NECMİ ASFUROĞLU	1.334.399,52	HATAY
3	HALİL ŞAHİN	808.967,52	HATAY
4	HÜSEYİN BAŞTUĞ	770.149,66	HATAY
5	ESHABİL KENDİR	641.989,55	HATAY

1	ŞEVKET DEMİREL	247.054,45	İSPARTA
2	{*}	224.991,78	İSPARTA
3	{*}	192.297,06	İSPARTA
4	ATA BASMACI	157.466,36	İSPARTA
5	MUSTAFA FERDİ DİKER	124.579,56	İSPARTA

1	MEHMET SERTTAŞ	1.569.290,82	MERSİN
2	ABDURRAHMAN SERTTAŞ	476.372,13	MERSİN
3	SAİT SERTTAŞ	223.020,54	MERSİN
4	FUAT MİSKAVİ	174.208,00	MERSİN
5	HAYRİ UĞUR	162.668,40	MERSİN

1	AYDIN DOĞAN	10.320.542,00	İSTANBUL
2	SEMAHAT SEVİM ARSEL	6.955.349,00	İSTANBUL
3	İBRAHİM BODUR	5.991.758,00	İSTANBUL
4	TURGAY CİNER	5.507.342,00	İSTANBUL
5	{*}	4.655.794,00	İSTANBUL

1	LUCİEN ARCAS	2.132.762,21	İZMİR
2	SALİH RECEP İŞGÖREN	1.630.890,38	İZMİR
3	{*}	1.574.085,69	İZMİR
4	BERNARD LUCİEN M ARCAS	1.260.867,27	İZMİR
5	CLAIRE CHRISTINE ARCAS	1.123.000,34	İZMİR

1	ADNAN KOCAOĞLU	78.725,96	KARS
2	FERAİH TÜREL	72.824,92	KARS
3	HÜSEYİN ÇETİNKAYA	70.388,16	KARS
4	CANAN ÖZGÜNLÜ YEŞİLYURT	61.288,36	KARS
5	MUSTAFA TEKCAN	52.048,49	KARS

**2005 VERGİLENDİRME DÖNEMİ YILLIK GELİR VERGİSİ İLLER İTİBARIYLA İLK 5 MÜKELLEFLER (YTL)**

SIRA NO	ADI SOYADI	TAHAKKUK TUTARI	İLİ
1	[*]	149.584,37	KASTAMONU
2	ŞÜKRÜ ILGAZ	95.351,40	KASTAMONU
3	SAİT NUHOĞLU	82.105,76	KASTAMONU
4	BÜLENT SAKİ	74.234,61	KASTAMONU
5	İSKENDER YAVUZ VARDARÖS	73.980,59	KASTAMONU

1	HÜSEYİN CÖNGER	338.414,00	KAYSERİ
2	ALİ RIZA ÖZDERİCİ	333.703,75	KAYSERİ
3	[*]	313.089,00	KAYSERİ
4	[*]	276.954,00	KAYSERİ
5	NAZMİ İMAMOĞLU	238.361,58	KAYSERİ

1	ALİ OSMAN BEKLEN	103.772,12	KIRKLARELİ
2	[*]	90.249,58	KIRKLARELİ
3	ORHAN TAŞKIN	87.451,72	KIRKLARELİ
4	İBRAHİM SEYHUN ÇORALI	81.978,78	KIRKLARELİ
5	SEBAHAT AVŞAROĞLU	74.327,43	KIRKLARELİ

1	MURAT BARAN	62.240,02	KIRŞEHİR
2	GÖNÜL YAVAŞ	59.169,55	KIRŞEHİR
3	SUAT YAĞMUR	53.064,25	KIRŞEHİR
4	AHMET ENGİN KÖSE	47.918,00	KIRŞEHİR
5	HARUN DAĞDELEN	47.882,24	KIRŞEHİR

1	FEYZULLAH CENGİZ BAŞOKUTAN	967.731,23	KOCAELİ
2	MEHMET ALİ GÜNDOĞAN	359.193,78	KOCAELİ
3	ALİ ŞÜKRÜ DİRİM	321.501,01	KOCAELİ
4	[*]	272.862,96	KOCAELİ
5	TURAN DUMLU	263.639,05	KOCAELİ

1	MEHMET ALİ ARPACI	318.310,91	KONYA
2	ŞÜKRÜ TURŞUCU	228.306,38	KONYA
3	MUAMMER BEZİRCİ	214.549,29	KONYA
4	ÖMER ÇENGELCİ	207.260,34	KONYA
5	RASİH EMLAKÇIOĞLU	201.367,69	KONYA

**2005 VERGİLENDİRME DÖNEMİ YILLIK GELİR VERGİSİ İLLER İTİBARIYLA İLK 5 MÜKELLEFLER (YTL)**

SIRA NO	ADI SOYADI	TAHAKKUK TUTARI	İLİ
1	SÜLEYMAN ZENGİN	207.647,28	KÜTAHYA
2	HASAN BASRİ DİNÇEL	168.972,89	KÜTAHYA
3	İBRAHİM TEZCAN	149.238,72	KÜTAHYA
4	MEHMET ALİ GÖKER	138.394,46	KÜTAHYA
5	{*}	133.213,30	KÜTAHYA

1	HARUN OĞUZ	253.174,57	MALATYA
2	MAHMUT KÖNDEL	154.794,05	MALATYA
3	MEHMET GÖREN	152.791,98	MALATYA
4	NEDİM AKSAN	122.882,46	MALATYA
5	CEMAL KARABAŞ	97.490,79	MALATYA

1	EYÜP ALTAN	546.703,33	MANİSA
2	MUSTAFA ALTAN	473.097,76	MANİSA
3	{*}	408.426,81	MANİSA
4	MEHMET ALTAN	316.329,52	MANİSA
5	LEVENT SARIGÖZOĞLU	215.769,73	MANİSA

1	MEHMET HANİFİ ÖKSÜZ	223.548,61	K.MARAŞ
2	AHMET ÖKSÜZ	151.393,74	K.MARAŞ
3	MUHARREM DİLEK	119.056,90	K.MARAŞ
4	AYDIN KEBABCIOĞLU	117.025,23	K.MARAŞ
5	{*}	114.706,50	K.MARAŞ

1	MEHMET KIRŞANLIOĞLU	64.753,87	MARDİN
2	DURAN DİLMAÇ	64.107,26	MARDİN
3	ÖMER HATTAPOĞLU	60.083,84	MARDİN
4	ŞÜKRÜ GÜNDOĞDU	59.981,52	MARDİN
5	SABİR AZER	55.556,78	MARDİN

1	SÜLEYMAN DEMİR	178.386,99	MUĞLA
2	SÜLEYMAN ÖZYER	169.772,13	MUĞLA
3	{*}	166.839,95	MUĞLA
4	ALİ İHSAN MERİÇ	154.162,82	MUĞLA
5	MİTAT ŞADİ KARADENİZ	143.169,74	MUĞLA

**2005 VERGİLENDİRME DÖNEMİ YILLIK GELİR VERGİSİ İLLER İTİBARIYLA İLK 5 MÜKELLEFLER (YTL)**

SIRA NO	ADI SOYADI	TAHAKKUK TUTARI	İLİ
1	ZEKERİYA DEMİR	61.183,78	MUŞ
2	OSMAN YÜCE	52.434,26	MUŞ
3	SÜLEYMAN YÜCE	46.463,18	MUŞ
4	MEHMET ÇELİK	43.023,10	MUŞ
5	BURHAN GEZEN	35.018,42	MUŞ

1	ÖMER ÜLGER	143.270,00	NEVŞEHİR
2	AHMET ZEKİ KATRAN	77.706,09	NEVŞEHİR
3	KERİM ERBİL	66.548,27	NEVŞEHİR
4	KAPLAN GÖNENÇEN	63.500,00	NEVŞEHİR
5	NİLGÜN AKIN	57.996,27	NEVŞEHİR

1	ZÜHAL ERYİĞİT	92.456,64	NİĞDE
2	EMİN ALGAN	88.687,45	NİĞDE
3	İLKER YILMAZ	74.982,92	NİĞDE
4	İBRAHİM SELÇUK BAYHAN	64.182,76	NİĞDE
5	AYHAN ÖZGÜL	61.280,90	NİĞDE

1	İDRİS YILDIZ	235.049,19	ORDU
2	SERVET ŞAHİN	165.999,34	ORDU
3	MUSTAFA TÜRKMEN	129.383,58	ORDU
4	MUZAFFER MAĞDEN	116.707,60	ORDU
5	M. CAN YAZICI	111.061,57	ORDU

1	ASIM CENGİZ	112.289,80	RİZE
2	ŞEMSETTİN NAİBOĞLU	89.585,50	RİZE
3	CELAL HOP	87.283,76	RİZE
4	HASAN İSLAMOĞLU	84.839,62	RİZE
5	İSMAİL HAKKI KURT	81.597,32	RİZE

1	{*}	242.535,59	SAKARYA
2	{*}	177.595,63	SAKARYA
3	{*}	138.177,05	SAKARYA
4	İSMAİL ARZU AÇIKEL	131.334,52	SAKARYA
5	MUSTAFA SOYVERDİ	129.428,31	SAKARYA

**2005 VERGİLENDİRME DÖNEMİ YILLIK GELİR VERGİSİ İLLER İTİBARIYLA İLK 5 MÜKELLEFLERİNİN (YTL)**

SIRA NO	ADI SOYADI	TAHAKKUK TUTARI	İLİ
1	HASAN POLAT	355.998,19	SAMSUN
2	MİTHAT YILMAZ	336.182,80	SAMSUN
3	YILMAZ YILMAZ	310.099,48	SAMSUN
4	HASAN UÇAK	245.168,10	SAMSUN
5	ENGİN BAKAN	235.810,64	SAMSUN

1	ERYEŞİL MEHMET	65.468,82	SİİRT
2	BİÇİCİ SERPİL	62.487,36	SİİRT
3	ACAR BAHAEDDİN	54.216,30	SİİRT
4	BİLEK BENGİN	45.600,00	SİİRT
5	ÜSTÜNER NEJLA	41.631,31	SİİRT

1	RIFAT TURGUT	173.000,00	SİNOP
2	EMİN BÜYÜKBAŞ	84.453,23	SİNOP
3	ERDAL BÜZRÜÇ	54.258,80	SİNOP
4	[*]	50.729,71	SİNOP
5	MUSTAFA SAMİM ÖZDEMİR	48.823,62	SİNOP

1	AHMET DOĞAN	168.926,64	SİVAS
2	TAŞDEMİR TAŞDEMİR	143.809,98	SİVAS
3	YENER KANOĞLU	138.957,99	SİVAS
4	CELAL ÖZTÜRK	135.818,88	SİVAS
5	ÇETİN OKUL	132.754,87	SİVAS

1	HASAN GÜLKAYA	520.034,26	TEKİRDAĞ
2	SIDIKA AYTÜL İNAN	232.098,06	TEKİRDAĞ
3	MEHMET CENGİZ SAĞ	212.548,73	TEKİRDAĞ
4	AHMET ACARTÜRK	203.426,64	TEKİRDAĞ
5	SEFER BAŞAK	192.708,99	TEKİRDAĞ

1	HACI ALİ KEŞKEK	227.031,77	TOKAT
2	HASAN KAPLAN	182.565,34	TOKAT
3	NAFİZ BİLAL DURMAZ	93.149,59	TOKAT
4	AYTEN BAYRAM	88.174,98	TOKAT
5	BÜLENT ÖZTÜRK	87.879,01	TOKAT

**2005 VERGİLENDİRME DÖNEMİ YILLIK GELİR VERGİSİ İLLER İTİBARIYLA İLK 5 MÜKELLEFLER (YTL)**

SIRA NO	ADI SOYADI	TAHAKKUK TUTARI	İLİ
1	SAFFET ULUSOY	623.143,37	TRABZON
2	ENİS KEPENEK	287.897,17	TRABZON
3	[*]	192.554,18	TRABZON
4	OSMAN LEVENT GENÇ	191.972,82	TRABZON
5	CEMİL KALKIŞIM	170.958,81	TRABZON

1	AYDIN COŞKUN	27.614,70	TUNCELİ
2	KEMAL BOZKURT	25.922,79	TUNCELİ
3	ALİ BABA HALİS	24.275,07	TUNCELİ
4	FEYZİ GÜLER	23.226,74	TUNCELİ
5	MEHMET DÖNMEZ	23.041,83	TUNCELİ

1	[*]	369.275,44	Ş.URFA
2	MEHMET SATIŞ	252.820,40	Ş.URFA
3	HASAN KIRMİÇ	208.765,10	Ş.URFA
4	[*]	174.446,88	Ş.URFA
5	NECATİ GÖKHAN	146.310,72	Ş.URFA

1	MUHAMMET GÜR	181.076,85	UŞAK
2	MEHMET YILMAZ AZİZLERLİ	115.005,94	UŞAK
3	İSMAİL AYDIN	113.315,96	UŞAK
4	CEVDET AKTEKİN	112.445,95	UŞAK
5	HİLMİ YEŞİLÇİÇEK	104.483,10	UŞAK

1	YASİN FEVZİ ŞENGÜL	212.246,49	VAN
2	SELÇUK ESİNER	159.169,69	VAN
3	[*]	91.927,22	VAN
4	[*]	77.499,14	VAN
5	İNCİ ŞENER	75.393,78	VAN

1	BEDRİ BORA	101.356,04	YOZGAT
2	İSA GÜNER	92.896,55	YOZGAT
3	[*]	75.551,41	YOZGAT
4	YUSUF BAHRİ YAZAREL	71.887,54	YOZGAT
5	SELAHATTİN ŞENLİLER	71.000,49	YOZGAT



**2005 VERGİLENDİRME DÖNEMİ YILLIK GELİR VERGİSİ İLLER İTİBARIYLA İLK 5 MÜKELLEFLERİNİN (YTL)**

SIRA NO	ADI SOYADI	TAHAKKUK TUTARI	İLİ
1	ERDOĞAN DEMİR	306.353,71	ZONGULDAK
2	MEHMET ARİF MADENCİ	262.012,33	ZONGULDAK
3	KADRIYE BOZKURT	163.410,10	ZONGULDAK
4	ALİ NİHAT ALA	151.950,66	ZONGULDAK
5	BOZKURT ŞÜKRÜ	129.013,80	ZONGULDAK

1	AHMET OKUYAN	103.455,80	AKSARAY
2	AHMET YALÇIN	92.141,98	AKSARAY
3	FATMA ZEHRA GÖKPINAR	73.852,90	AKSARAY
4	ŞEVKET ÖZMEN	70.018,95	AKSARAY
5	HASAN SERT	66.957,28	AKSARAY

1	EDİFE BAŞARAN	47.488,69	BAYBURT
2	UYGUN AHMET AKER	35.352,33	BAYBURT
3	AYŞE GENÇAL ŞEN	34.985,80	BAYBURT
4	FATİH OCAKLI	25.990,11	BAYBURT
5	EKREM ŞAHİN	23.699,24	BAYBURT

1	YAMAN SEHER	111.465,30	KARAMAN
2	AYDIN ABDULKADİR	88.122,36	KARAMAN
3	ZEBEK SALİM	72.894,48	KARAMAN
4	DURU İHSAN	68.261,41	KARAMAN
5	DURU MEHMET EMİN	63.596,02	KARAMAN

1	VOLKAN KILIÇASLAN	79.063,71	KIRIKKALE
2	GÖKHAN ALGÜL	73.946,84	KIRIKKALE
3	VOLKAN KURHAN	73.038,95	KIRIKKALE
4	SEYHUN KARAKUŞ	69.248,40	KIRIKKALE
5	MUSTAFA KÖKSAL	55.471,34	KIRIKKALE

1	BEHÇET GÜRE	183.978,95	BATMAN
2	HİKMET GÜRE	177.139,83	BATMAN
3	ABDULHAKİM DİNÇ	91.906,24	BATMAN
4	ENİS BAĞÇIVAN	90.473,36	BATMAN
5	GAFFAR ÇAM	61.149,31	BATMAN

**2005 VERGİLENDİRME DÖNEMİ YILLIK GELİR VERGİSİ İLLER İTİBARIYLA İLK 5 MÜKELLEFLERİNİN (YTL)**

SIRA NO	ADI SOYADI	TAHAKKUK TUTARI	İLİ
1	RİDVAN TEKİN	46.469,90	ŞIRNAK
2	HİKMET KESKİN	37.041,76	ŞIRNAK
3	NEDİM YILDIZ	36.387,84	ŞIRNAK
4	MEHMET BEŞİR TATAR	33.041,90	ŞIRNAK
5	MEHMET YILDIZGÖRDÜ	32.560,33	ŞIRNAK

1	ERKAN HATİCE İLKNUR	74.497,53	BARTIN
2	RİZE BÜLENT	74.467,99	BARTIN
3	{*}	65.708,62	BARTIN
4	YILDIZ FEZA	64.734,51	BARTIN
5	BİLGİN MEHMET TAYYAR	60.938,02	BARTIN

1	SEBAHATTİN GÜNDOĞDU	74.745,43	ARDAHAN
2	AYHAN POLAT	51.669,60	ARDAHAN
3	İHSAN KOÇ	43.178,83	ARDAHAN
4	CİHANŞAH KOÇ	36.576,10	ARDAHAN
5	İLHAN ÖZGÜR	36.340,71	ARDAHAN

1	AKGÜN ŞAHİN	103.720,28	İĞDIR
2	OK SELMAN	56.896,96	İĞDIR
3	ŞİMŞEK TACETTİN	55.349,09	İĞDIR
4	YILDIZ HİMMET	36.607,47	İĞDIR
5	BAĞCI SUAT	28.219,92	İĞDIR

1	{*}	299.513,76	YALOVA
2	{*}	299.513,56	YALOVA
3	NAİL ÖNDER	285.181,42	YALOVA
4	{*}	168.704,57	YALOVA
5	{*}	89.036,20	YALOVA

1	ALİ ÖZTÜRK	177.935,37	KARABÜK
2	NERGİZ ÇELİKKAYA	143.715,11	KARABÜK
3	ADEM ÇAM	128.366,31	KARABÜK
4	{*}	121.185,20	KARABÜK
5	{*}	120.720,20	KARABÜK

**2005 VERGİLENDİRME DÖNEMİ YILLIK GELİR VERGİSİ İLLER İTİBARIYLA İLK 5 MÜKELLEF (YTL)**

SIRA NO	ADI SOYADI	TAHAKKUK TUTARI	İLİ
1	MEHMET TANRIŞIKI	109.871,82	KİLİS
2	EDİP ERGEZEN	73.173,28	KİLİS
3	ÖMER BEYAZ	70.806,42	KİLİS
4	[*]	61.810,62	KİLİS
5	[*]	57.231,00	KİLİS

1	OĞUZ DAVARCI	189.562,55	OSMANIYE
2	MUSTAFA SAĞAT	132.335,45	OSMANIYE
3	[*]	119.658,73	OSMANIYE
4	AHMET ASLAN	81.954,21	OSMANIYE
5	İSMAİL KURT	69.808,33	OSMANIYE

1	[*]	114.455,36	DÜZCE
2	YILMAZ ÖNEY	113.410,51	DÜZCE
3	SEDAT ÖNEY	91.278,18	DÜZCE
4	E.AYFER KARSLIOĞLU	91.249,08	DÜZCE
5	ADNAN AYDIN	90.662,97	DÜZCE

[\*] İSMİNİN AÇIKLANMASINI İSTEMEYEN MÜKELLEFLER

**2005 VERGİLENDİRME DÖNEMİ (G.M.S.İ.) YILLIK GELİR VERGİSİ  
TÜRKİYE GENELİ İLK 100 SIRALAMASI**

**(YTL.)**

SIRA NO	ADI SOYADI	TAHAKKUK TUTARI	İLİ
1	SITKI ÇİFTÇİ	1.902.898,00	İSTANBUL
2	[*]	782.913,00	İSTANBUL
3	[*]	765.255,00	İSTANBUL
4	FAHRETTİN ASLAN	751.350,00	İSTANBUL
5	[*]	550.168,56	İZMİR
6	[*]	529.083,00	İSTANBUL
7	ŞÜKRÜ KARAGÜL	494.335,08	BURSA
8	[*]	484.712,00	İSTANBUL
9	AHMET SEYFETTİN ÜSTÜN	484.384,00	İSTANBUL
10	HACI ALİ AKIN	430.485,00	İSTANBUL
11	ALİ RIZA ÖZKAN	425.462,00	İSTANBUL
12	HÜSEYİN UĞURLU	362.745,00	İSTANBUL
13	ÖZDEMİR KARACA	356.731,00	İSTANBUL
14	ABDULLAH UĞUR ÖZKAN	350.467,00	İSTANBUL
15	MAHMUT ŞAHİN	340.206,00	İSTANBUL
16	[*]	326.177,00	İSTANBUL
17	MEHMET SALİH ADAKUL	325.691,00	İSTANBUL
18	[*]	323.766,00	İSTANBUL
19	AHMET BÜLENT NECİPOĞLU	323.214,00	İSTANBUL
20	NURETTİN ŞARLI	321.818,00	İSTANBUL
21	SABRİ AKBULUT	318.262,00	İSTANBUL
22	ŞAHİN EROĞLU	318.005,00	İSTANBUL
23	DİLARA AKTAR	317.505,53	SAKARYA
24	FAHRİ ATEŞ	314.205,00	İSTANBUL
25	[*]	312.595,40	ANKARA
26	HAŞMET MEHMET TOPÇUOĞLU	309.185,00	İSTANBUL
27	[*]	308.224,00	İSTANBUL
28	[*]	307.597,00	İSTANBUL
29	MUSTAFA BEZCİ	302.293,96	ANKARA
30	SEMA YENAL	299.665,00	İSTANBUL
31	YAŞAR AYSEV	295.072,70	ANKARA
32	ATILLA KESLER	292.942,00	İSTANBUL
33	YILMAZ KAYALAR	292.495,00	İSTANBUL
34	İSMAİL ÜZÜMCÜ	286.560,00	İSTANBUL
35	YAŞAR CAMADAN	286.143,63	SAMSUN
36	[*]	285.829,00	İSTANBUL
37	AYFER DEDEHAYIR	284.795,00	İSTANBUL
38	SELAHATTİN PAŞALI	278.410,18	MUĞLA
39	FUNDA ACAR	277.936,00	İSTANBUL
40	TUNÇAY KALEMDAROĞLU	277.361,17	ANKARA
41	KADİR ŞEKER	273.431,00	İSTANBUL
42	ALİ DÖNMEZ BOYALI	272.804,00	İZMİR
43	AHMET ALEMDAR	271.969,00	İSTANBUL

**2005 VERGİLENDİRME DÖNEMİ (G.M.S.İ.) YILLIK GELİR VERGİSİ  
TÜRKİYE GENELİ İLK 100 SIRALAMASI**

**(YTL.)**

SIRA NO	ADI SOYADI	TAHAKKUK TUTARI	İLİ
44	YILMAZ BECİKOĞLU	271.138,45	BOLU
45	ATILLA TEZOL	264.578,00	İSTANBUL
46	HALİM ALANYALI	262.483,39	İZMİR
47	NEDRET YÜKSEL OĞAN	261.299,00	İSTANBUL
48	[*]	261.053,65	ANKARA
49	COŞKUN KADAK	258.950,00	İSTANBUL
50	MEHMET İHSAN NAKİPOĞLU	255.583,00	İSTANBUL
51	VAHİDE FERİAL GÜLMAN	254.595,00	İSTANBUL
52	NURCAN KORAY	253.073,00	İSTANBUL
53	NECMİDDİN BOYNER	249.072,00	İSTANBUL
54	AYŞE GÜLER GÜRÜN	247.375,00	İSTANBUL
55	İMER ELA GÜVEN	246.480,00	İSTANBUL
56	NACİ AYDIN	246.309,00	İSTANBUL
57	METİN PALA	245.550,00	İSTANBUL
58	SERDAR ÇİFTÇİ	242.222,00	İSTANBUL
59	ÜLKER AKTAR	239.910,00	İSTANBUL
60	NİYAZİ GÜREL	238.257,75	ANKARA
61	HÜLYA ENGİN AKALIN	237.957,00	İSTANBUL
62	KAMURAN KORKMAZ	237.531,00	İSTANBUL
63	HÜSEYİN ECE VARDAR	235.522,00	İSTANBUL
64	SEBAHATTİN ŞEFİİ	233.514,00	İSTANBUL
65	ŞÜKRÜ MURAT LEV DAĞLI	233.197,00	İSTANBUL
66	ÖMER İLİK	233.154,52	ANKARA
67	BELMA BARUT	231.929,00	İSTANBUL
68	ÖMER ESEN	231.565,00	İSTANBUL
69	AZİZ KAYA	230.584,00	İSTANBUL
70	ZEYNEL ABİDİN ERDEM	229.619,00	İSTANBUL
71	ERDEN SİPAHIOĞLU	229.359,30	ANKARA
72	NUMAN CEYHAN	228.803,00	İSTANBUL
73	SAMİM ÇİFTÇİ	228.019,00	İSTANBUL
74	ALİ SALARGİL	226.247,00	İSTANBUL
75	CEVDET KERESTECİ	225.681,00	İSTANBUL
76	BURHAN ÖZTAP	225.067,00	İSTANBUL
77	ERCÜMENT SİPAHIOĞLU	224.277,15	İSTANBUL
78	İHSAN SÜRÜCÜ	223.479,70	İSTANBUL
79	[*]	222.707,00	İSTANBUL
80	YAVUZ SARIKAYA	220.915,60	İSTANBUL
81	F.ERDEBRAN ERDAĞI	220.500,00	İSTANBUL
82	SUPHİ KOÇARSLAN	220.325,00	İSTANBUL
83	TAHSİN ALPAR	220.074,00	İSTANBUL
84	HASAN FERRUH ÖZGEN	218.638,00	İSTANBUL
85	AYŞE CANA SORAK	217.701,00	ANKARA
86	FATMA SEBA AYANOĞLU	217.701,00	İSTANBUL

**2005 VERGİLENDİRME DÖNEMİ (G.M.S.İ.) YILLIK GELİR VERGİSİ  
TÜRKİYE GENELİ İLK 100 SIRALAMASI**

(YTL.)

SIRA NO	ADI SOYADI	TAHAKKUK TUTARI	İLİ
87	VEYSEL MERMER	217.275,00	İSTANBUL
88	IŞIN GENÇAY	216.577,00	İSTANBUL
89	[*]	215.984,34	İSTANBUL
90	[*]	215.058,40	İSTANBUL
91	SÜLEYMAN AKSOY	215.026,00	ANKARA
92	ESEN GÜRÜN	214.400,00	İSTANBUL
93	ERDİNÇ SİPAHİOĞLU	211.969,78	İSTANBUL
94	YILMAZ TECMEN	211.408,00	İSTANBUL
95	HATİCE TACİSER ENGİN	208.987,00	İSTANBUL
96	RECEP UZELLİ	208.675,18	ANKARA
97	MUHAN SOYSAL	208.208,04	İSTANBUL
98	AYHAN ERTÜRK	207.810,00	İSTANBUL
99	RUŞEN SAMİM ARDUMAN	207.127,00	İSTANBUL
100	CENGİZ TARMAN	206.184,00	İSTANBUL

[\*] ADININ AÇIKLANMASINI İSTEMEYENLER

**2005 VERGİLENDİRME DÖNEMİ (G.M.S.İ.) YILLIK GELİR VERGİSİ  
İLLER İTİBARIYLA İLK 5 MÜKELLEFLER**

(YTL)

SIRA NO	ADI SOYADI	TAHAKKUK TUTARI	İLİ
1	ŞEMİSİ ZİYA ALGAN	113.672,57	ADANA
2	[*]	105.452,24	ADANA
3	SAİM GİZER	102.399,12	ADANA
4	MUSTAFA REMZİ DURAK	99.782,54	ADANA
5	NURİ ÇOMU	86.917,14	ADANA

1	CANAN GÜLER	6.373,58	ADİYAMAN
2	MEDİHA AKSOY	3.926,25	ADİYAMAN
3	ALİ ALAN	3.240,00	ADİYAMAN
4	MUSTAFA BÜYÜK	2.988,75	ADİYAMAN
5	MUSTAFA MEHMET BOZGÜN	2.370,00	ADİYAMAN

1	M.CEMAL KADAİFCİOĞLU	56.608,97	A.KARAHİSAR
2	ERMAN TOKMAN	47.933,83	A.KARAHİSAR
3	GÖKHAN ALPATA	44.575,42	A.KARAHİSAR
4	MUSTAFA SABRİ GENELİOĞLU	39.611,51	A.KARAHİSAR
5	MEHMET SERTESER	28.071,26	A.KARAHİSAR

**2005 VERGİLENDİRME DÖNEMİ (G.M.S.İ.) YILLIK GELİR VERGİSİ  
İLLER İTİBARIYLA İLK 5 MÜKELLEF**

(YTL)

SIRA NO	ADI SOYADI	TAHAKKUK TUTARI	İLİ
1	MEHMET ERASLAN	29.255,20	AĞRI
2	ZAMANHAN CAN	24.904,49	AĞRI
3	İSMET BULUT	7.542,00	AĞRI
4	MURAT ÇOKTİN	6.030,00	AĞRI
5	M.ALİ SÖKMENCİ	2.890,31	AĞRI

1	İSMET KÖSE	22.714,50	AMASYA
2	NIHAT BAYRAMOĞLU	21.141,06	AMASYA
3	MEHMET ÇETİN	19.112,93	AMASYA
4	İBRAHİM ÖZAYDIN	13.045,67	AMASYA
5	ATILLA ÖZKÖK	12.913,01	AMASYA

1	[*]	312.595,40	ANKARA
2	MUSTAFA BEZCİ	302.293,96	ANKARA
3	YAŞAR AYSEV	295.072,70	ANKARA
4	TUNCAY KALEMDAROĞLU	277.361,17	ANKARA
5	[*]	261.053,65	ANKARA

1	İBRAHİM ŞENCAN	191.307,62	ANTALYA
2	HATİCE KÜÇÜKÖZKAN	171.588,71	ANTALYA
3	EMİNE İLHAN KADAM	161.789,16	ANTALYA
4	OSMAN MEHMET GEBİZLİ	130.682,65	ANTALYA
5	HASAN YILDIRIM AKINCIOĞLU	129.369,60	ANTALYA

1	KADIOĞLU İSMAİL	16.028,12	ARTVİN
2	ÖZGÜN İSMAİL	9.083,89	ARTVİN
3	KEMAL SURAT	7.634,25	ARTVİN
4	TEKİN YUNUS ARİFAĞAOĞLU	7.177,50	ARTVİN
5	OSMAN TERZİ	5.485,50	ARTVİN

1	İHSAN SÜRÜCÜ	223.479,70	AYDIN
2	[*]	119.106,81	AYDIN
3	MEHMET FATİH ORHUN	116.124,26	AYDIN
4	MUSTAFA KADİR CANDAL	72.671,66	AYDIN
5	HALİL NAMLI	68.280,76	AYDIN

**2005 VERGİLENDİRME DÖNEMİ (G.M.S.İ.) YILLIK GELİR VERGİSİ  
İLLER İTİBARIYLA İLK 5 MÜKELLEF**

(YTL)

SIRA NO	ADI SOYADI	TAHAKKUK TUTARI	İLİ
1	FATMA BETÜL KÜRŞAD	40.519,33	BALIKESİR
2	AHMET ŞEFİK SÜNER	38.566,97	BALIKESİR
3	İZZETTİN YÖRÜK	37.802,67	BALIKESİR
4	ZÜLEYHA TÜRE	37.694,88	BALIKESİR
5	MEHMET TEVFİK SÜNER	33.964,30	BALIKESİR

1	HİKMET ERİPEK	17.612,08	BİLECİK
2	MUSTAFA YILDIRIM	14.115,00	BİLECİK
3	AHMET BALABAN	12.882,53	BİLECİK
4	M.KEMAL EĞİLMEZ	9.459,54	BİLECİK
5	NİZAMETTİN SAKARYA	9.445,91	BİLECİK

1	A.RIZA ELÇİÇEK	40.896,80	BİNGÖL
2	M.EMİN ÜNLÜSOY	16.061,44	BİNGÖL
3	MEHMET TAŞKAN	8.956,70	BİNGÖL
4	AHMET SARIDAĞ	4.497,90	BİNGÖL
5	AHMET ÖZATEŞ	4.420,50	BİNGÖL

1	TUNCER KEMER	2.175,00	BİTLİS
2	MUHSİN ÇELEBİ	1.995,00	BİTLİS
3	EMRULLAH BARAN	1.968,00	BİTLİS
4	NURİYE SAKİN	1.657,00	BİTLİS
5	BURHAN ENSARİ	1.576,00	BİTLİS

1	YILMAZ BECİKOĞLU	271.138,45	BOLU
2	HAWVA KALAYCI	61.310,69	BOLU
3	YURDAER KALAYCI	56.058,04	BOLU
4	MUSTAFA KEMAL ÇİZMECİOĞLU	37.926,46	BOLU
5	GÜLAY HAMZAKADI	25.389,42	BOLU

1	M.ZİYA SARI	43.176,00	BURDUR
2	ÖZDEMİR SOLMAZ	27.590,13	BURDUR
3	NURİYE VELİCANĞİL	14.375,34	BURDUR
4	MEHMET CADIL	13.992,19	BURDUR
5	MEHMET ÜÇÖK	10.394,56	BURDUR



**2005 VERGİLENDİRME DÖNEMİ (G.M.S.İ.) YILLIK GELİR VERGİSİ  
İLLER İTİBARIYLA İLK 5 MÜKELLEF**

(YTL)

SIRA NO	ADI SOYADI	TAHAKKUK TUTARI	İLİ
1	ŞÜKRÜ KARAGÜL	494.335,08	BURSA
2	AHMET ŞÜKRÜ GÜNDOĞDU	191.547,75	BURSA
3	ŞÜKRAN ŞAHİN	182.355,52	BURSA
4	(*)	146.607,22	BURSA
5	HÜSEYİN ERSAYIN	138.454,28	BURSA

1	PAŞA SAĞLAM	118.376,29	ÇANAKKALE
2	İBRAHİM KÖŞDERE	50.318,07	ÇANAKKALE
3	FETTAH KURT	22.869,13	ÇANAKKALE
4	İSMAİL TOPÇUBAŞI	22.452,68	ÇANAKKALE
5	SEZAI ÖZER	22.365,12	ÇANAKKALE

1	MEHMET AKGÜN	6.540,90	ÇANKIRI
2	HAMDİ ALABAY	5.710,50	ÇANKIRI
3	HASAN HÜSEYİN ELİÇABUK	4.845,16	ÇANKIRI
4	İSMAİL KARATAŞ	4.770,00	ÇANKIRI
5	ASIM UYSAL	4.441,50	ÇANKIRI

1	AHMET ÖZDOĞAN	160.895,54	ÇORUM
2	AYHAN TUZCU	42.709,09	ÇORUM
3	NEŞET FAKI	29.681,64	ÇORUM
4	YILMAZ TUZCU	24.013,21	ÇORUM
5	İSMET ÇENESİZ	21.296,80	ÇORUM

1	KUYUMCU AHMET MÜNİR	117.859,14	DENİZLİ
2	UZUNOĞLU MESUT	86.782,33	DENİZLİ
3	EVREN VEDAT	73.372,72	DENİZLİ
4	URHAN SELAMİ	59.042,83	DENİZLİ
5	CEM İHSAN	51.144,90	DENİZLİ

1	MEHMET ERGE	42.915,92	DİYARBAKIR
2	MEHMET GALİP ENSARİOĞLU	22.408,18	DİYARBAKIR
3	NİYAZİ GÜLFİDAN	20.916,38	DİYARBAKIR
4	GÖKHAN ERGE	20.197,87	DİYARBAKIR
5	ABDURRAHMAN YAKUT	18.544,27	DİYARBAKIR

**2005 VERGİLENDİRME DÖNEMİ (G.M.S.İ.) YILLIK GELİR VERGİSİ  
İLLER İTİBARIYLA İLK 5 MÜKELLEF**

(YTL)

SIRA NO	ADI SOYADI	TAHAKKUK TUTARI	İLİ
1	GÜRGAN KARSAK	114.720,33	EDİRNE
2	RUKİYE KALE	60.875,52	EDİRNE
3	S.BEKİR GÜMÜLCİNELİ	25.101,57	EDİRNE
4	HATİCE KIZILAY	24.817,21	EDİRNE
5	KAMİL ZİNEL	24.211,28	EDİRNE

1	MUSTAFA GÜLAÇTI	65.120,30	ELAZIĞ
2	TÜLÜN HACIOĞULLARI	37.149,47	ELAZIĞ
3	AZİZ MÜJDE	24.068,13	ELAZIĞ
4	SEMAHADDİN KULOĞLU	23.248,84	ELAZIĞ
5	MEMET CAN	22.242,39	ELAZIĞ

1	NİLGÜN AĞAOĞLU TAVŞANOĞLU	64.806,42	ERZİNCAN
2	AYTEN TAVŞANOĞLU	61.763,14	ERZİNCAN
3	FEVZİ AKFIRAT	26.446,59	ERZİNCAN
4	SELAHATTİN YALVAÇ	22.756,62	ERZİNCAN
5	HÜSEYİN YERGÜN	22.526,99	ERZİNCAN

1	FADİME AĞGÜL	68.321,22	ERZURUM
2	AHMET LEBLEBİCİ	46.180,18	ERZURUM
3	ÖMER YEŞİLYURT	28.635,63	ERZURUM
4	NAMİK KILKIL	26.685,79	ERZURUM
5	BEDRİ AMİL	23.088,48	ERZURUM

1	MESUT UÇAR	105.437,33	ESKİŞEHİR
2	MUSTAFA CUMHUR ATILGAN	68.439,64	ESKİŞEHİR
3	GÜLAY TIRPAN	60.028,52	ESKİŞEHİR
4	HULUSİ ZAYIM BUYAN	53.078,57	ESKİŞEHİR
5	NECDET ÇELİK	50.542,76	ESKİŞEHİR

1	İSMET AKINALAN	93.777,90	GAZİANTEP
2	ZELİHA GÜNEYLİ	86.693,04	GAZİANTEP
3	MEHMET RAMAZAN BAYEL	71.605,54	GAZİANTEP
4	EMRULLAH APİKOĞLU	65.899,02	GAZİANTEP
5	NEVZAT ERKMEN	58.246,80	GAZİANTEP

**2005 VERGİLENDİRME DÖNEMİ (G.M.S.İ.) YILLIK GELİR VERGİSİ  
İLLER İTİBARIYLA İLK 5 MÜKELLEF**

(YTL)

SIRA NO	ADI SOYADI	TAHAKKUK TUTARI	İLİ
1	ABDULVAHAP ŞENTÜRK	17.219,62	GİRESUN
2	İSMET YANIKÖMEROĞLU	15.892,66	GİRESUN
3	ÜMİT ŞENOL	12.816,63	GİRESUN
4	HASAN FİKRET YOĞUNALI	12.719,81	GİRESUN
5	ŞAHÜSNE AKGÜN	12.020,86	GİRESUN

1	HALİS SARI	19.995,67	GÜMÜŞHANE
2	KAZIM YÜCEL	9.014,05	GÜMÜŞHANE
3	FATMA AKÇAY	2.385,00	GÜMÜŞHANE
4	ÖMER AKBULUT	2.366,25	GÜMÜŞHANE
5	FAZLI YILMAZ	2.267,00	GÜMÜŞHANE

1	HÜSEYİN BARTIN	23.813,33	HAKKARİ
2	SİDDİK ORPAK	6.232,50	HAKKARİ
3	ABDULAZİZ SEVMİŞ	6.120,00	HAKKARİ
4	HASİBE ERTUŞ	5.472,00	HAKKARİ
5	ABDURRAHMAN BARTIN	5.346,75	HAKKARİ

1	ÖTKEN ÜMİT	119.700,93	HATAY
2	DAĞLI MEHMET	46.319,10	HATAY
3	YAHYAOĞLU MEHMET SAFFET	44.296,36	HATAY
4	CİVELEK SEMAHAN	21.399,36	HATAY
5	CİVELEK NURFEZA	21.399,36	HATAY

1	{*}	27.582,08	ISPARTA
2	MEHMET YILMAZ SARITAŞ	23.509,65	ISPARTA
3	TEVFİK YÖNALP	20.566,46	ISPARTA
4	ABDULLAH ÖZTOK	15.475,91	ISPARTA
5	DOĞAN KIMILLI	14.520,56	ISPARTA

1	AHMET AKYÜREK	160.276,92	MERSİN
2	SONER SERTTAŞ	91.486,12	MERSİN
3	S.SADIK ELİYEŞİL	75.931,20	MERSİN
4	GÜLSÜM ELİYEŞİL	61.287,37	MERSİN
5	ZİNET AKTAN	59.153,65	MERSİN

**2005 VERGİLENDİRME DÖNEMİ (G.M.S.İ.) YILLIK GELİR VERGİSİ  
İLLER İTİBARIYLA İLK 5 MÜKELLEF**

(YTL)

SIRA NO	ADI SOYADI	TAHAKKUK TUTARI	İLİ
1	SITKI ÇİFTÇİ	1.902.898,00	İSTANBUL
2	[*]	782.913,00	İSTANBUL
3	[*]	765.255,00	İSTANBUL
4	FAHRETTİN ASLAN	751.350,00	İSTANBUL
5	[*]	529.083,00	İSTANBUL

1	[*]	550.168,56	İZMİR
2	ALİ DÖNMEZ BOYALI	272.804,00	İZMİR
3	HALİM ALANYALI	262.483,39	İZMİR
4	[*]	171.256,80	İZMİR
5	AHMET ŞÜKRÜ POSTACIOĞLU	154.977,00	İZMİR

1	YÜKSEL GÜLER	5.584,04	KARS
2	DINDAR GÜLTEKİN	4.572,00	KARS
3	MÜSLÜM KIRTAY	4.129,59	KARS
4	MEHMET EMİN YEŞİLBAĞ	3.897,00	KARS
5	NECDET AYDEMİR	3.870,00	KARS

1	ONUR KAYA	88.392,48	KASTAMONU
2	SAİM KAYA	69.837,02	KASTAMONU
3	SADİ KAYA	66.774,52	KASTAMONU
4	HÜSNÜ DEVECİ	47.395,86	KASTAMONU
5	EŞREF ÜÇÜNCÜ	40.613,52	KASTAMONU

1	OSMAN ULUBAŞ	93.593,02	KAYSERİ
2	AHMET TÜRKMEN	60.379,36	KAYSERİ
3	ADEM ÇİLSAL	55.509,40	KAYSERİ
4	AHMET HİLMİ TANVER	49.781,00	KAYSERİ
5	OSMAN TÜŞÜMEL	42.768,00	KAYSERİ

1	ALİ BEKLER	49.134,69	KIRKLARELİ
2	CEMİLE İKİZLERLİ	45.146,98	KIRKLARELİ
3	OSMAN İLHAN TAŞKIN	32.171,15	KIRKLARELİ
4	AHMET AZMAN	27.604,39	KIRKLARELİ
5	GÖNÜL BİLGİNER	24.923,00	KIRKLARELİ

**2005 VERGİLENDİRME DÖNEMİ (G.M.S.İ.) YILLIK GELİR VERGİSİ  
İLLER İTİBARIYLA İLK 5 MÜKELLEF**

(YTL)

SIRA NO	ADI SOYADI	TAHAKKUK TUTARI	İLİ
1	MEHMET ALTIN	36.555,07	KIRŞEHİR
2	ABDULLAH ÇUBUK	28.166,70	KIRŞEHİR
3	BEYTULLAH DURAN	25.951,65	KIRŞEHİR
4	ORHAN ÇUBUK	13.679,86	KIRŞEHİR
5	İBRAHİM GENÇ	13.041,38	KIRŞEHİR

1	ŞABAN TURAN	72.489,06	KOCAELİ
2	HASAN HALUK SOYDAN	69.887,36	KOCAELİ
3	BİLGİN ÜSTÜNDAĞ	67.429,84	KOCAELİ
4	LEVENT ÖGEL	63.065,33	KOCAELİ
5	AHMET MÜSELLİMOĞLU	62.533,42	KOCAELİ

1	MEHMET KATIRCI	67.011,37	KONYA
2	GÜRSEL YILMAZ	64.439,38	KONYA
3	ZEHRA SAYAR	63.140,33	KONYA
4	EROL KAFAOĞLU	56.019,06	KONYA
5	FEVZİ YALNIZ	52.774,45	KONYA

1	NURULLAH KOYUNCUOĞLU	39.284,40	KÜTAHYA
2	ALTAN KADRI ERDEM	36.042,40	KÜTAHYA
3	AHMET BENLİY	19.630,12	KÜTAHYA
4	C.DOĞAN DÜRRÜOĞLU	19.007,59	KÜTAHYA
5	M.TURGUT ŞAHBAZOĞLU	14.233,85	KÜTAHYA

1	NEDİM ORHANOĞLU	51.052,50	MALATYA
2	CEMAL KIRICI	34.473,74	MALATYA
3	HACI OSMAN KALI	30.686,38	MALATYA
4	ZİNNET TURGUT	21.610,60	MALATYA
5	NERMAN EKİM	21.094,88	MALATYA

1	{*}	175.518,13	MANİSA
2	CEMAL ERGÜN	165.848,99	MANİSA
3	{*}	102.024,62	MANİSA
4	AHMET ALTAN	96.829,47	MANİSA
5	NUSRET DEREKÖY	66.428,36	MANİSA

**2005 VERGİLENDİRME DÖNEMİ (G.M.S.İ.) YILLIK GELİR VERGİSİ  
İLLER İTİBARIYLA İLK 5 MÜKELLEF**

(YTL)

SIRA NO	ADI SOYADI	TAHAKKUK TUTARI	İLİ
1	ALİŞAN ARIKAN	30.750,06	K.MARAŞ
2	CEMİL KISAKÜREK	28.845,66	K.MARAŞ
3	MEHMET BİBER	28.284,20	K.MARAŞ
4	ALİ BELLİ	26.631,60	K.MARAŞ
5	MEHMET ARIKAN	15.561,53	K.MARAŞ

1	ABDULHALİM DALGIÇ	24.481,22	MARDİN
2	KEMAL GÖZÜ	9.114,90	MARDİN
3	DAVUT GÖZÜ	7.365,00	MARDİN
4	EDİP MUNGAN	7.299,10	MARDİN
5	METİN MUSAOĞLU	6.362,00	MARDİN

1	SELAHATTİN PAŞALI	278.410,18	MUĞLA
2	FATMA TÜRKDOĞAN	128.694,42	MUĞLA
3	SELMA GÜLDAL	97.366,13	MUĞLA
4	ALİ RÜŞTÜ GÜRSOY	95.554,80	MUĞLA
5	AFET KOCER	68.580,55	MUĞLA

1	YILDIZ AĞAOĞLU	7.747,20	MUŞ
2	REFİKA AĞAOĞLU	4.954,16	MUŞ
3	SEVDA AĞAOĞLU	3.214,59	MUŞ
4	KUTBETTİN BAYRAKTAR	2.186,25	MUŞ
5	MÜZEYYEN KAYNAK	1.839,47	MUŞ

1	NAFİZ DİRİKOÇ	75.814,17	NEVŞEHİR
2	FEVZİ AVLANMAZ	44.859,92	NEVŞEHİR
3	SAİT POLAT	39.526,68	NEVŞEHİR
4	MUSTAFA ŞAHİN AKKOÇ	28.023,48	NEVŞEHİR
5	MEHMET AVLANMAZ	26.766,65	NEVŞEHİR

1	MUZAFFER UYANIK	33.095,24	NİĞDE
2	AHMET NACİ ERCAN	11.667,19	NİĞDE
3	MEHMET ÖZMEN	11.537,79	NİĞDE
4	BÜŞRA SÖYLER	7.452,38	NİĞDE
5	ZİYA ERANDAÇ	6.256,73	NİĞDE

**2005 VERGİLENDİRME DÖNEMİ (G.M.S.İ.) YILLIK GELİR VERGİSİ  
İLLER İTİBARIYLA İLK 5 MÜKELLEF**

(YTL)

SIRA NO	ADI SOYADI	TAHAKKUK TUTARI	İLİ
1	SAFİYE DURAK	46.864,92	ORDU
2	ÖNAL BAYSAL	22.285,47	ORDU
3	HASAN BASRİ DURAK	16.078,44	ORDU
4	MEHMET KOÇ	13.982,00	ORDU
5	ABDULKADİR KOÇ	13.982,00	ORDU

1	C.CAHİT AKBENİZ	124.309,94	RİZE
2	NUMAN TOPRAK	72.832,32	RİZE
3	İSMAIL TOPRAK	72.832,32	RİZE
4	İSHAK TOPRAK	70.381,35	RİZE
5	M.EMİN TOPRAK	66.299,79	RİZE

1	DİLARA AKTAR	317.505,53	SAKARYA
2	SITKI ŞEKER	77.496,91	SAKARYA
3	ORHAN KOCABIYIK	59.846,70	SAKARYA
4	ZERGÜZEL YÜCE	41.918,54	SAKARYA
5	MAHMUT DEMİRCİOĞLU	36.306,04	SAKARYA

1	YAŞAR CAMADAN	286.143,63	SAMSUN
2	SELMA BAŞOĞLU	83.554,16	SAMSUN
3	İHSAN SARAÇLAR	82.856,93	SAMSUN
4	İBRAHİM BULUTOĞLU	65.909,43	SAMSUN
5	MEHMET SERHAT BELLİ	63.887,21	SAMSUN

1	DAYAN BURHAN	4.431,00	SİİRT
2	DALGALI MEHDİ	2.512,50	SİİRT
3	ACU FAHREDDİN	1.657,50	SİİRT
4	EVİN MEMET ŞAKİR	1.455,00	SİİRT
5	NALBANT NAFİH	1.376,25	SİİRT

1	[*]	44.472,96	SİNOP
2	MEHMET KÜÇÜKBAŞ	11.534,63	SİNOP
3	SAMİ BOSTAN	9.847,28	SİNOP
4	NURŞEN SARABİL	5.319,00	SİNOP
5	NECİP TAŞAR	4.761,00	SİNOP

**2005 VERGİLENDİRME DÖNEMİ (G.M.S.İ.) YILLIK GELİR VERGİSİ  
İLLER İTİBARIYLA İLK 5 MÜKELLEF**

(YTL)

SIRA NO	ADI SOYADI	TAHAKKUK TUTARI	İLİ
1	ETEM TARIKAHYA	69.820,50	SİVAS
2	FİGEN ÇELTEKLİ	65.043,30	SİVAS
3	ORHAN EMİN KETHÜDAOĞLU	62.670,00	SİVAS
4	AHMET TUNA	19.773,45	SİVAS
5	HÜSEYİN ALBALIK	18.263,55	SİVAS

1	TÜRKAN CİCİOĞLU	62.832,89	TEKİRDAĞ
2	TUĞRUL KALEM	45.955,47	TEKİRDAĞ
3	İSMAİL TONGUÇ	40.281,00	TEKİRDAĞ
4	ÜNAL TEBER	38.656,88	TEKİRDAĞ
5	ÜLKAR ÇETİN	35.159,41	TEKİRDAĞ

1	CEMAL YURTNAÇ	16.976,25	TOKAT
2	VASFİ BAYAZITOĞLU	13.988,59	TOKAT
3	MUSTAFA ADAK	13.810,27	TOKAT
4	NAZMIYE ERDEM	13.692,52	TOKAT
5	ERCAN ÜNCÜ	11.549,06	TOKAT

1	MEHMET YAVUZ	91.645,88	TRABZON
2	MEHMET SEDAT KALCIOĞLU	84.434,34	TRABZON
3	İ.HAKKI KAZAZOĞLU	64.321,86	TRABZON
4	ŞENOL GÜNEŞ	61.670,81	TRABZON
5	İBRAHİM USTA	55.950,23	TRABZON

1	KEKİL METİN	5.455,13	TUNCELİ
2	CAFER TUNCEL	4.792,50	TUNCELİ
3	SAİME YOSLUN	3.345,00	TUNCELİ
4	ALİ KAPTANGEL	2.580,00	TUNCELİ
5	ŞEHRİBAN TACAY	2.287,50	TUNCELİ

1	NECATİ PARMAKSIZ	68.520,00	Ş.URFA
2	MEHMET BODUROĞLU	21.239,16	Ş.URFA
3	NURHAN GÜVEN	21.205,46	Ş.URFA
4	MUSTAFA TEBER	20.206,05	Ş.URFA
5	MERAL HACIKAMILOĞLU	15.542,60	Ş.URFA



**2005 VERGİLENDİRME DÖNEMİ (G.M.S.İ.) YILLIK GELİR VERGİSİ  
İLLER İTİBARIYLA İLK 5 MÜKELLEF**

(YTL)

SIRA NO	ADI SOYADI	TAHAKKUK TUTARI	İLİ
1	SAMI YİĞİT	27.618,30	UŞAK
2	ORHAN ERDOĞMUŞ	20.295,19	UŞAK
3	EMİNE SEVİM KIRBAŞ	13.282,19	UŞAK
4	MUSTAFA YALÇIN HORZUMLU	12.917,85	UŞAK
5	UĞUR SOFU	12.697,73	UŞAK

1	{*}	25.927,23	VAN
2	BURHAN DEDEOĞLU	23.415,11	VAN
3	SABRİ TEKİN	18.216,72	VAN
4	FAHRİYE BARAN	11.598,16	VAN
5	REFİK KAVAL	10.842,29	VAN

1	KAZIM ERGÖRÜN	77.636,87	YOZGAT
2	SAFFET COŞKUN	14.268,16	YOZGAT
3	YALÇIN BACANLI	13.104,38	YOZGAT
4	DURAK DOĞAN	10.211,63	YOZGAT
5	EROL ÇETİN	8.521,65	YOZGAT

1	HASAN KELEŞ	80.537,52	ZONGULDAK
2	ALİ DEMİR UZUNDEMİR	74.095,34	ZONGULDAK
3	NURİ KELEŞ	68.881,66	ZONGULDAK
4	FİKRİ ANIL	51.486,36	ZONGULDAK
5	AHMET ORHAN OĞUZ	48.194,66	ZONGULDAK

1	HACI KARAKÜLAH	61.780,34	AKSARAY
2	HASAN HÜSEYİN EKEÇİK	17.568,01	AKSARAY
3	ÜMMÜGÜLSÜM ÜLKÜ ÇOBANKARA	17.115,42	AKSARAY
4	MUSTAFA KEMAL POLAT	13.069,73	AKSARAY
5	RECEP MUTLU	12.574,55	AKSARAY

1	MEHMET DEDE	19.229,04	BAYBURT
2	SEZAI KARAPINAR	10.817,35	BAYBURT
3	SÜLEYMAN ÇELEBİ	4.616,33	BAYBURT
4	NİZAM ERKOVAN	2.388,80	BAYBURT
5	MEHMET SEZER	2.015,63	BAYBURT

**2005 VERGİLENDİRME DÖNEMİ (G.M.S.İ.) YILLIK GELİR VERGİSİ  
İLLER İTİBARIYLA İLK 5 MÜKELLEF**

(YTL)

SIRA NO	ADI SOYADI	TAHAKKUK TUTARI	İLİ
1	KALAN AHMET	11.067,28	KARAMAN
2	NAS ATILLA	7.540,61	KARAMAN
3	TOPCU ZELİHA	5.222,88	KARAMAN
4	HARANIOĞLU A. NADİR	5.163,03	KARAMAN
5	ÜNSAY NURETTİN	4.221,70	KARAMAN

1	NİZAMETTİN KAYTAZ	80.809,40	KIRIKKALE
2	NIHAT GÖKBULUT	58.064,45	KIRIKKALE
3	İBRAHİM AVNİ TORUN	37.861,14	KIRIKKALE
4	HÜSEYİN AKBIYIK	13.983,59	KIRIKKALE
5	AYTAÇ SÜMER	12.688,31	KIRIKKALE

1	ADİL DİREK	37.264,38	BATMAN
2	HALEF GÖRNÜ	20.152,50	BATMAN
3	MAZHAR CELBEK	19.139,25	BATMAN
4	AYDIN DİREK	17.207,13	BATMAN
5	MEHMET ŞERİF KAYA	17.156,54	BATMAN

1	MEHMET ALİ SEVİNÇ	5.490,00	ŞIRNAK
2	SABRİ ŞARAN	4.038,75	ŞIRNAK
3	İRFAN UYSAL	1.826,25	ŞIRNAK
4	MESUT TATAR	1.200,00	ŞIRNAK
5	ALİ ÇAĞINDA	900,00	ŞIRNAK

1	{*}	14.138,61	BARTIN
2	MUSTAFA KENAN ÜNYELİ	12.617,49	BARTIN
3	HASAN ÇEKİCİ	12.397,85	BARTIN
4	HÜSEYİN SITKI SOMAKLI	12.328,67	BARTIN
5	MUSTAFA UZUN	10.363,20	BARTIN

1	ŞEREF AKTEMUR	3.532,00	ARDAHAN
2	İHSAN AYDEMİR	1.657,00	ARDAHAN
3	MUHİDDİN YUSUFOĞLU	1.436,00	ARDAHAN
4	VAHDETTİN DEMİREL	1.320,00	ARDAHAN
5	METİN ÇELİK	1.077,00	ARDAHAN

**2005 VERGİLENDİRME DÖNEMİ (G.M.S.İ.) YILLIK GELİR VERGİSİ  
İLLER İTİBARIYLA İLK 5 MÜKELLEF**

(YTL)

SIRA NO	ADI SOYADI	TAHAKKUK TUTARI	İLİ
1	GÜREL HÜDAVERDİ	6.165,00	İĞDIR
2	KILIÇLI VAHİT	3.075,00	İĞDIR
3	YILDIZ SEFER	2.512,50	İĞDIR
4	ARAS SEFER	1.865,63	İĞDIR
5	KARASU İBRAHİM	1.815,00	İĞDIR

1	[*]	38.135,39	YALOVA
2	NEDİM ÖZ	24.053,36	YALOVA
3	BAHA ENSARİOĞLU	22.408,18	YALOVA
4	NADIYE YILDIRIM	16.383,00	YALOVA
5	[*]	16.134,47	YALOVA

1	RECEP ÖZÇELİK	127.717,58	KARABÜK
2	[*]	77.985,58	KARABÜK
3	[*]	32.035,84	KARABÜK
4	[*]	24.081,83	KARABÜK
5	[*]	23.375,55	KARABÜK

1	DURDU ATO	9.951,80	KİLİS
2	NAKŞİYE İNAYET BEYAZKAN	9.951,80	KİLİS
3	MUSTAFA KARAKUŞ	9.509,68	KİLİS
4	NIHAT KEŞKEK	8.671,04	KİLİS
5	MEHMET ALİ ESİRGİN	7.063,28	KİLİS

1	HASAN YAŞI	9.667,68	OSMANİYE
2	TUFAN SARI	8.613,74	OSMANİYE
3	ÖMER KIDIK	7.228,34	OSMANİYE
4	MEHMET AYSAN	5.901,64	OSMANİYE
5	MEVLÜT ÇETİN	5.670,00	OSMANİYE

1	[*]	215.984,34	DÜZCE
2	[*]	215.058,40	DÜZCE
3	HAMİT ŞERİFOĞLU	65.107,82	DÜZCE
4	HASAN RİZA MALATYALI	50.398,46	DÜZCE
5	METİN UZUN	43.287,69	DÜZCE

[\*] İSMİNİN AÇIKLANMASINI İSTEMEYEN MÜKELLEFLER

**2005 VERGİLENDİRME DÖNEMİ KURUMLAR VERGİSİ  
TÜRKİYE GENELİ İLK 100 SIRALAMASI**

(YTL)

SIRA NO	UNVANI	FAALİYET TÜRÜ	TAHAKKUK TUTARI	İLİ
1	TÜRK TELEKOMİNİKASYON A.Ş.	TELEKOMÜNİKASYON HİZMETLERİ	1.323.838.902,46	ANKARA
2	T.C. ZİRAAT BANKASI GENEL MÜDÜRLÜĞÜ	BANKA FAALİYETLERİ	904.236.584,45	ANKARA
3	İŞ BANKASI A.Ş. GENEL MÜDÜRLÜK	BANKACILIK	723.109.137,00	İSTANBUL
4	AKBANK TİC.A.Ş. GENEL MÜDÜRLÜK	BANKACILIK	677.295.255,00	İSTANBUL
5	VAKIFLAR BANKASI T.A.O. GENEL MÜDÜRLÜĞÜ	BANKA FAALİYETLERİ	256.073.632,61	ANKARA
6	TÜRKİYE HALK BANKASI A.Ş. GENEL MÜDÜRLÜĞÜ	BANKA FAALİYETLERİ	254.437.199,62	ANKARA
7	TÜPRAŞ TÜRKİYE PETROL RAFİNERİLERİ AŞ.	PETROL RAFİNERİLERİ	193.930.019,79	KOCAELİ
8	FİNANSBANK A.Ş.	BANKACILIK	134.605.722,00	İSTANBUL
9	DEVLET HAVA MEYDANLARI İŞLETMESİ	HAVA TRAFİĞİ KONTROL HİZMETLERİ	128.513.208,34	ANKARA
10	ARÇELİK AŞ.	ELEKTRİKLİ EV ALETLERİ İMALİ	106.304.682,00	İSTANBUL
11	HSBC BANK A.Ş. GENEL MÜDÜRLÜK	BANKACILIK	105.787.546,00	İSTANBUL
12	KOÇBANK A.Ş.	BANKACILIK	103.916.524,00	İSTANBUL
13	BOĞAZİÇİ ELEKTRİK DAĞITIM A.Ş.	ELEKTRİK ENER. ÜRETİM VE DAĞ.	92.056.612,00	İSTANBUL
14	TÜRKİYE PETROLLERİ A.O.	HAM PETROL TOPTAN SATIŞI	57.419.638,75	ANKARA
15	GEDİZ ELEKTRİK DAĞITIM A.Ş. İZMİR MÜESSESESİ	ELEKT.ÜR. İLET.VE DAĞ. (TEAŞ, TEDAŞ, AKTAŞ, ÇUKUROVA ELEKTRİK, KEPEZ)	57.086.836,21	İZMİR
16	DENİZBANK AŞ.	BANKACILIK	56.910.605,00	İSTANBUL
17	İLLER BANKASI GENEL MÜD.	KALKINMA BANKASI	51.376.559,41	ANKARA
18	PHİLSA PHİLİP MORRİS SABANCI SİGARA TÜTÜNCÜLÜK A.Ş.	SİGARA FAB.-TÜTÜN FABRİKASI	50.333.968,99	İZMİR
19	VESTEL ELEKTRONİK SAN. TİC. AŞ.	ELEKTRONİK MAK. İMALATI	50.242.935,00	İSTANBUL
20	ANADOLU EFES BİRACILIK VE MALT SAN. A.Ş.	BİRA İMALİ VE SANAYİİ	50.010.224,00	İSTANBUL
21	DOĞUŞ OTOMOTİV SERVİS VE TİC.A.Ş.	OTO ALIM SATIMI	46.829.458,00	İSTANBUL
22	T.C. POSTA VE TELGRAF TEŞ. GEN. MÜD.	POSTANE	46.512.611,32	ANKARA
23	İST. ANADOLU YAKASI ELEKTRİK DAĞITIMI A.Ş.	ELEKT. ÜRETİM. İLETİM VE DAĞITIMI	45.327.498,00	İSTANBUL
24	CİTİBANK A.Ş.	BANKACILIK	44.638.015,00	İSTANBUL
25	ORMAN GENEL MÜD DÖNER SERMAYE MERKEZ ŞUBE MÜD.	ORMANCILIK FAALİYETLERİ	43.148.115,94	ANKARA
26	TÜRK EKONOMİ BANKASI A.Ş. GENEL MÜDÜRLÜK	BANKACILIK	42.959.104,00	İSTANBUL

**2005 VERGİLENDİRME DÖNEMİ KURUMLAR VERGİSİ  
TÜRKİYE GENELİ İLK 100 SIRALAMASI**

(YTL)

SIRA NO	UNVANI	FAALİYET TÜRÜ	TAHAKKUK TUTARI	İLİ
27	ÜNİLEVER SAN. VE TİC. TÜRK A.Ş.	GIDA TOPTAN SATIŞI	42.856.904,00	İSTANBUL
28	TÜRK TRAKTÖR AŞ	TRAKTÖR İMALATI	42.730.576,52	ANKARA
29	THE SHELL COMPANY OF TURKEY LTD. TÜRK. ŞB.	PETROL ÜRÜNLERİ PERAKENDE SATIŞI	41.559.131,00	İSTANBUL
30	SELÇUK ECZA DEPOSU TİC.VE SAN.AŞ.	ECZA DEPOSU	36.604.350,00	İSTANBUL
31	HÜRRİYET GAZETECİLİK VE MATBAACILIK A.Ş.	GAZETE YAYINCILIĞI	33.462.059,00	İSTANBUL
32	TRAKYA CAM SAN A.Ş.	CAM VE CAM MAM.SAN.	33.173.261,00	İSTANBUL
33	AKDENİZ ELEKTRİK DAĞITIM A.Ş.ANTALYA MÜESSESESİ	ELEKTRİK ÜRETİMİ	32.140.810,34	ANTALYA
34	TÜRKİYE SINAI KALKINMA BANKASI A.Ş.	BANKACILIK	30.974.006,00	İSTANBUL
35	AKÇANSA ÇİMENTO SAN. VE TİC. AŞ.	ÇİMENTO İMALI	30.697.361,00	İSTANBUL
36	ULUDAĞ ELEKTRİK DAĞITIM A.Ş.	ELEKTRİK ÜRETİMİ İLETİMİDAĞITIMI	30.340.197,54	BURSA
37	ASELSAN ELEKTRONİK SAN. TİC. VE A.Ş	ELEKTRONİK PARÇA İMALI	28.516.099,67	ANKARA
38	TOTAL OIL TÜRKİYE A.Ş.	PETROL ÜRÜNLERİ PERAKENDE SATIŞI	28.459.410,00	İSTANBUL
39	BSH PROFİLO ELEKTRİKLİ GEREÇLER SAN.AŞ.	ELEKTRİKLİ EV ALETLERİ	28.118.659,94	İSTANBUL
40	ADANA ÇİMENTO SAN. İM. FAB.	ÇİMENTO İMALATI	28.021.925,38	ADANA
41	YENİKÖY ELEKTRİK ÜRETİM VE TİCARET A.Ş.	ELEKTRİK ÜRETİM VE DAĞITIM	26.088.264,16	MUĞLA
42	TÜRKİYE ELEK.TİC.VE TAAH. A.Ş	ELEKTRİK TESİSATI	25.129.415,69	ANKARA
43	HEDEF ECZA DEPOSU TİC. AŞ.	ECZA DEPOSU	24.777.244,00	İSTANBUL
44	ŞEKERBANK TİC.A.Ş. GENEL MÜDÜRLÜK	BANKACILIK	24.030.364,00	İSTANBUL
45	PHILIP MORRIS SA - PHILIP MORRISSABANCI PAZ. AŞ.	TÜTÜN ÜRÜNLERİ SATIŞI	23.492.887,00	İSTANBUL
46	AYGAZ AŞ.	LPG DEPOLAMA DAĞITIM	22.863.721,00	İSTANBUL
47	[*]	[*]	22.238.363,00	İSTANBUL
48	MEY İÇKİ SANAYİ VE TİCARET A.Ş.	İTHALAT - İHRACAT	21.859.592,00	İSTANBUL
49	N.V.TURKSE PERENCO ANKARA ŞUBESİ	HAMPETROL DOĞALGAZ ÇIKARIMI	20.620.969,02	ANKARA
50	MERCEDES - BENZ TÜRK AŞ.	MOTORLU KARA TAŞITLARI	20.584.237,00	İSTANBUL
51	SIEMENS SAN.TİC.AŞ.	ELEKTRİK MLZ.İMAL. SATIŞ	20.217.941,00	İSTANBUL
52	AVON KOZMETİK ÜRN. SAN. TİC. AŞ.	KOZMETİK ÜRÜNLERİ TOPTAN SATIŞ	19.850.588,00	İSTANBUL
53	A-TEL PAZARLAMA VE SERVİS HİZMETLERİ A.Ş.	PAZARLAMA VE SERVİS HİZM.	19.690.614,00	İSTANBUL

**2005 VERGİLENDİRME DÖNEMİ KURUMLAR VERGİSİ  
TÜRKİYE GENELİ İLK 100 SIRALAMASI**

(YTL)

SIRA NO	UNVANI	FAALİYET TÜRÜ	TAHAKKUK TUTARI	İLİ
54	TURCAS PETROL A.Ş.	PETROL ÜRÜNLERİ PERAKENDE SATIŞI	19.454.405,00	İSTANBUL
55	NUH ÇİMENTO SANAYİ A .Ş.	ÇİMENTO İMALATI-FABRİKASI	18.805.264,40	KOCAELİ
56	KONYA ÇİMENTO SAN.A.Ş.	ÇİMENTO İMALATI	18.796.339,10	KONYA
57	MİGROS TÜRK TİC.A.Ş.	ÇOKLU ALIŞ VERİŞ PERA.SATIŞI	18.672.150,00	İSTANBUL
58	TOROS ELEKTRİK DAĞITIM A.Ş.	ELEKTRİK ÜRETİMİ, İLETİMİ VE DAĞITIMI (TEAŞ, TEDAŞ, AKTAŞ, ÇUKUROVA ELEKTRİK, KEPEZ)	18.625.228,02	GAZİANTEP
59	ÜLKER GIDA SANAYİ VE TİC.A.Ş.	GIDA MAD.İMALİ	18.387.327,00	İSTANBUL
60	KONYA ŞEKER FABRİKASI A.Ş.	ŞEKER İMALİ	18.340.749,88	KONYA
61	MİLLİ REASSÜRAN TÜRK AŞ.	SİGORTACILIK	18.228.816,00	İSTANBUL
62	TÜRKSAT UYDU HABER. KABLO A.Ş.	TV PROGRAMI	18.003.678,15	ANKARA
63	TAKASBANK İ.M.K.B. TAKAS VE SAKLAMA BANKASI A.Ş.	BANKACILIK	17.936.812,00	İSTANBUL
64	ANADOLU HAYAT EMEKLİLİK A.Ş.	SİGORTACILIK	16.979.992,00	İSTANBUL
65	{*}	{*}	16.941.201,03	İZMİR
66	DEUTSCHE BANK AŞ.	BANKACILIK	16.786.950,00	İSTANBUL
67	ANADOLU BANK A.Ş.	BANKACILIK	16.684.369,00	İSTANBUL
68	ABDİ İBRAHİM İLAÇ SAN. TİC. A.Ş.	İLAÇ FABRİKASI	16.614.887,00	İSTANBUL
69	TOYOTASA TOYOTA-SABANCI PAZARLAMA VE SATIŞ A.Ş.	OTOMOTİV SANAYİİ	16.457.178,00	İSTANBUL
70	ES ECZA DEPOSU TİC.VE SAN. AŞ.	ECZA DEPOSU	16.417.230,00	İSTANBUL
71	BP PETROLLERİ A.Ş.	PETROL RAFİNERİLERİ	16.309.146,00	İSTANBUL
72	NOKİA KOMİNİKASYON LTD.ŞTİ.	TELEKOMİNİKASYON	16.104.671,00	İSTANBUL
73	ÇİMSA ÇİMENTO SAN. A.Ş.	ÇİMENTO İMALATI	15.907.406,44	MERSİN
74	AXA OYAK SİGORTA A.Ş.	SİGORTACILIK	15.846.207,00	İSTANBUL
75	PROCTER GAMBLE TÜKETİM MAL.SAN.AŞ.	TEMİZLEYİCİ MADDE İMALİ	15.842.159,00	İSTANBUL
76	TAPU VE KADASTRO GEN. MÜD.DÖNER SER. SAYMANLIĞI	PLAN PROJE	15.731.232,13	ANKARA
77	GÖLTAŞ GÖLLER BÖLGE ÇİMENTO AŞ	ÇİMENTO İML.	15.628.368,47	ISPARTA
78	ANADOLU - ISUZU OTOMOTİV SANAYİİ VE TİC. A.Ş.	OTOMOTİV SANAYİİ	15.148.472,00	İSTANBUL
79	YİBİTAŞ LAFARGE ORTA ANADOLU ÇİMENTO SAN A.Ş.	ÇİMENTO ÜRETİMİ	15.101.835,35	ANKARA
80	SAKARYA ELEKTRİK DAĞITIM A.Ş.	ELEK. ÜRT. DAĞITIM	15.009.261,89	SAKARYA

**2005 VERGİLENDİRME DÖNEMİ KURUMLAR VERGİSİ  
TÜRKİYE GENELİ İLK 100 SIRALAMASI**

(YTL)

SIRA NO	UNVANI	FAALİYET TÜRÜ	TAHAKKUK TUTARI	İLİ
81	ŞEKER FABRİKALARI A. Ş. GENEL MÜDÜRLÜĞÜ	ŞEKER İMALATI-FABRİKASI (KRİSTAL, TOZ, KÜP VB.)	14.978.727,76	ANKARA
82	COCA - COLA SATIŞ VE DAĞITIM A.Ş.	PAZARLAMA	14.788.839,00	İSTANBUL
83	{*}	{*}	14.532.238,00	İSTANBUL
84	ORTA ANADOLU SAN.TİC.A.Ş.	PAMUKLU MENSUCAT SANAYİ	14.365.655,47	KAYSERİ
85	TEMSA SANAYİ VE TİC. A.Ş.	MOTORLU ARAÇ İM.	14.243.182,64	ADANA
86	BOLU ÇİMENTO SAN.A.Ş.	ÇİMENTO İML.	14.181.664,04	BOLU
87	DEVLET MALZEME OFİSİ GENEL MÜDÜRLÜĞÜ	İMALAT SANAYİ (BAŞKA YERDE TASNİF EDİLMEMİŞ)	13.822.222,29	ANKARA
88	OMSAN LOJİSTİK AŞ.	KARAYOLU İLE YÜK TAŞ.	13.700.950,00	İSTANBUL
89	OYSA ÇİMENTO SANAYİ TİC.A.Ş.	ÇİMENTO İMALATI	13.480.741,93	NİĞDE
90	KOÇ ALLIANZ SİGORTA A.Ş.	SİGORTACILIK	13.352.129,00	İSTANBUL
91	USAŞ UÇAK SERVİSİ AŞ.	HAVA ALANLARI YER HİZ.	13.331.510,00	İSTANBUL
92	ANADOLU ANONİM TÜRK SİGORTA ŞTİ	SİGORTACILIK	13.213.167,00	İSTANBUL
93	MENDERES ELEKTRİK DAĞITIM A.Ş.MUĞLA	ELEKTRİK DAĞ. VE KONTROL CİHAZ.BAKIM VE TAMİRİ	13.074.472,43	MUĞLA
94	LİMAK KURTALAN ÇİMENTO SAN.VE TİC.A.Ş.	ÇİMENTO SAN	13.002.444,42	SİİRT
95	TEMA MAĞAZACILIK HİZ.TİC.AŞ.	PERAKENDE TİCARET	12.943.929,00	İSTANBUL
96	ABN AMRO BANK N.V.M ERKEZİ AMSTERDAM	BANKACILIK	12.634.347,00	İSTANBUL
97	İPRAGAZ AŞ.	LPG TÜP GAZ TOP.SAT.	12.341.580,00	İSTANBUL
98	ÇOLAKOĞLU METALURJİ AŞ.	DEMİR DÖKÜM	12.241.182,00	İSTANBUL
99	BATIÇİM BATI ANADOLU ÇİM. SAN. A.Ş.	ÇİMENTO İMALATI-FABRİKASI	12.074.661,37	İZMİR
100	S.S. GÜNEY EGE LİNYİTLERİ MÜDÜRLÜĞÜ	KÖMÜR İŞLETMESİ	11.915.983,13	MUĞLA

{\*} ADININ AÇIKLANMASINI İSTEMEYENLER

**2005 VERGİLENDİRME DÖNEMİ KURUMLAR VERGİSİ  
İLLER İTİBARIYLA İLK 5 MÜKELLEF**

(YTL)

SIRA NO	UNVANI	TAHAKKUK TUTARI	İLİ
1	ADANA ÇİMENTO SAN. İM. FAB.	28.021.925,38	ADANA
2	TEMSA SANAYİ VE TİC. A.Ş.	14.243.182,64	ADANA
3	TOROSLAR ELEKTRİK DAĞITIM A.Ş. ADANA	11.093.104,83	ADANA
4	MARSA KRAFT FOODS SABANCI GIDA SAN.	3.821.633,64	ADANA
5	[*]	720.129,58	ADANA

1	BESNİ YAĞMUR SAĞ.LTD.ŞTİ.	210.614,55	ADİYAMAN
2	VETAL HAYVAN SAĞLIĞI ÜR.A.Ş.	57.974,28	ADİYAMAN
3	KOÇER İPLİK SAN.TİC.A.Ş.	41.103,23	ADİYAMAN
4	GÜVENAL GAZ SAN.TİC.LTD.ŞTİ.	40.164,04	ADİYAMAN
5	ÖZBEY PLAS.İNŞ.GİD.LTD.ŞTİ.	36.153,24	ADİYAMAN

1	OSMANGAZİ ELEKTRİK DAĞITIM MÜES.	2.673.188,43	A.KARAHİSAR
2	AFJET AFYON JEOTERM A.Ş.	653.672,91	A.KARAHİSAR
3	AFYON MERMER SAN TİC.A.Ş.	390.269,83	A.KARAHİSAR
4	BOZTOPRAK GIDA SAN.A.Ş.	356.550,64	A.KARAHİSAR
5	SAFİR DOĞAL TAŞ MERMER LTD.ŞTİ.	316.423,71	A.KARAHİSAR

1	NESCE İNŞ.LTD.ŞTİ	224.662,84	AĞRI
2	BALKI OTOMOTİV LTD.ŞTİ	105.681,39	AĞRI
3	ÜNSALLAR YAPI LTD.ŞTİ	35.454,82	AĞRI
4	ERKO İNŞ.LTD.ŞTİ	34.181,61	AĞRI
5	KARACA SAN.LTD.ŞTİ	30.038,19	AĞRI

1	AMASYA ŞEKER FAB. A.Ş.	7.816.405,20	AMASYA
2	SILVERLINE METAL END.A.Ş.	476.892,39	AMASYA
3	TEKSİN GIDA SAN.A.Ş	296.318,10	AMASYA
4	GÜMÜŞ MAK METAL VE ŞTİ.	141.159,46	AMASYA
5	İL ÖZEL İDARESİ ESKİÇELTEK KÖMÜR İŞL.	90.025,28	AMASYA

1	TÜRK TELEKOMİNİKASYON A.Ş.	1.323.838.902,46	ANKARA
2	T.C. ZİRAAT BANKASI GENEL MÜDÜRLÜĞÜ	904.236.584,45	ANKARA
3	VAKIFLAR BANKASI T.A.O. GENEL MÜDÜRLÜĞÜ	256.073.632,61	ANKARA
4	TÜRKİYE HALK BANKASI A.Ş. GENEL MÜDÜRLÜĞÜ	254.437.199,62	ANKARA
5	DEVLET HAVA MEYDANLARI İŞLETMESİ	128.513.208,34	ANKARA



**2005 VERGİLENDİRME DÖNEMİ KURUMLAR VERGİSİ  
İLLER İTİBARIYLA İLK 5 MÜKELLEF**

(YTL)

SIRA NO	UNVANI	TAHAKKUK TUTARI	İLİ
1	AKDENİZ ELEKTRİK DAĞITIM A.Ş.ANTALYA MÜESSESESİ	32.140.810,34	ANTALYA
2	GÜNEŞ EKSPRES HAVACILIK A.Ş	5.796.587,12	ANTALYA
3	ANTALYA HAVALİMANI ULUSLARARASI TERM. İŞL. A.Ş	5.436.594,02	ANTALYA
4	AGT AĞAÇ SAN VE TİC LTD ŞTİ	2.897.024,50	ANTALYA
5	DİLEK ECZA DEPOSU İTHALAT VE İHRACAT TİC. A.Ş.	1.640.961,27	ANTALYA

1	İRMİŞ İNŞAAT SANAYİ VE TİCARET AŞ.	89.005,65	ARTVİN
2	ODISAN ORTA DOĞU İNŞAAT SAN.TİC.BAŞ.	70.359,30	ARTVİN
3	AKKÖMÜR TAŞ.MAD.SAN.LTD.ŞTİ	62.363,53	ARTVİN
4	HOPA EKMEK VE UN MAM.SN.LTD.Ş.	55.301,25	ARTVİN
5	SİL- PA TOP. TEM. ME D. İNŞ. TAH. NAK	53.440,35	ARTVİN

1	MENDERES ELEKTRİK DAĞITIM A.Ş.	7.138.103,23	AYDIN
2	UĞUR MOT.ARÇ.VE TURİZM SAN.LTD.ŞTİ.	5.270.432,02	AYDIN
3	POLAT MAKİNA SAN. VE TİC.A.Ş.	546.489,88	AYDIN
4	HAKKIUSTA OĞULLARI MAK.SAN.TİC.LTD.ŞTİ.	450.557,67	AYDIN
5	KALTUN MADENCİLİK SANAYİ TİC.A.Ş.	449.914,62	AYDIN

1	ULUDAĞ ELEKTRİK DAĞ.A.Ş	7.510.886,89	BALIKESİR
2	AKUA KOCAMAN SU ÜRÜN. VE PAZL.LTD.ŞTİ.	940.219,76	BALIKESİR
3	BALIKESİR ELEKTRO MEKANİK A.Ş	795.896,98	BALIKESİR
4	KULA YAĞ VE EMEK YEM SAN.A.Ş	661.321,38	BALIKESİR
5	GÖNEN HES ELEKTRİK ÜRETİMİ A.Ş	604.840,95	BALIKESİR

1	OSMANGAZİ ELEKTRİK DAĞITIM A.Ş.	2.446.051,21	BİLECİK
2	GRANİTAŞ GRANİT SAN.VE PAZ. A.Ş.	364.756,94	BİLECİK
3	ROTA YAPI İNŞAAT TİC. LTD. ŞTİ.	200.382,83	BİLECİK
4	ERSOY METAL SAN. VE TİC. LTD.ŞTİ.	163.580,04	BİLECİK
5	MARMARA KAĞ. VE AMB. SAN.TİC.A.Ş.	123.901,82	BİLECİK

1	GAP İNŞ.TİC SAN LTD.ŞTİ.	427.228,91	BİNGÖL
2	SARIDAĞLAR İNŞ.	258.149,40	BİNGÖL
3	İNŞA TİC.LTD.ŞTİ.	121.329,06	BİNGÖL
4	ÖZYAPICILAR İNŞ. TİC. LTD.ŞTİ.	98.840,82	BİNGÖL
5	ÖZATEŞ PETROL İNŞ.NAKL.	74.116,39	BİNGÖL

**2005 VERGİLENDİRME DÖNEMİ KURUMLAR VERGİSİ  
İLLER İTİBARIYLA İLK 5 MÜKELLEF**

(YTL)

SIRA NO	UNVANI	TAHAKKUK TUTARI	İLİ
1	KARTALKAYA PROJ.İNŞ.SAN.TİC.LTD.ŞTİ.	796.307,01	BİTLİS
2	GENCER BİNA İNŞ.	234.222,20	BİTLİS
3	ADA BETON SAN.İNŞ VE TİC.LTD.ŞTİ.	146.804,08	BİTLİS
4	GEMSAN ELK. MAK.TUR..SAN	113.698,61	BİTLİS
5	ADABAĞ YAPI TİC.SAN.A.Ş.	87.337,49	BİTLİS

1	BOLU ÇİMENTO SAN.A.Ş.	14.181.664,04	BOLU
2	ER PİLİÇ TAVUK ÜR. PAZ.LTD.ŞTİ.	2.681.084,16	BOLU
3	GENTAŞ A.Ş.	1.880.866,53	BOLU
4	MASTAŞ A.Ş.	534.099,22	BOLU
5	FREYSSINET TERRA ARM.ATA TURKISH	365.290,28	BOLU

1	PORTSAN MERMER TİC.A.Ş.	1.103.092,23	BURDUR
2	BURDUR GÜÇBİRLİĞİ GIDA ET VE ET ÜR.A.Ş.	257.454,25	BURDUR
3	YILDIZ SİLAH SAN.TİC.LTD.ŞTİ	255.001,63	BURDUR
4	ERTUĞRULLAR TAR.MAK.A.Ş.	187.589,70	BURDUR
5	ALİSTONE MERMER LTD.ŞTİ.	159.009,31	BURDUR

1	ULUDAĞ ELEKTRİK DAĞITIM A.Ş.	30.340.197,54	BURSA
2	BURSA ÇİMENTO FABRİKASI A.Ş.	10.011.536,03	BURSA
3	ÇEMTAŞ ÇELİK MAKİNA SANAYİ VE TİC. A.Ş.	8.496.233,30	BURSA
4	[*]	5.594.742,03	BURSA
5	VALEO OTOMOTİV SİSTEMLERİ ENDÜSTRİSİ A.Ş.	5.170.463,20	BURSA

1	ULUDAĞ ELEKTRİK DAĞI TIM A.Ş.ÇANAKKAL	1.326.477,43	ÇANAKKALE
2	KALE MADEN END.A.Ş.	579.023,65	ÇANAKKALE
3	TAHSİLDAROĞLU SÜT ÜRN.	515.814,24	ÇANAKKALE
4	ARSLANLAR OTOMOTİV SANAYİ VE TİC.A.	265.761,01	ÇANAKKALE
5	ÇANAKKALE MADEN LTD ŞTİ	239.981,42	ÇANAKKALE

1	ÇİVİTÇİOĞLU OTO.GIDA İHT.MAD.TİC.VE SAN.A.Ş.	151.718,48	ÇANKIRI
2	ÖZGÜLLER İNŞ. TAAHHÜT SAN.VE TİC.LTD.ŞTİ.	22.858,26	ÇANKIRI
3	AKPET İNŞ.AK.SAN.LMT.ŞTİ.	21.521,19	ÇANKIRI
4	FATİH GIDA VE İHT.LİMT.ŞTİ.	21.054,67	ÇANKIRI
5	ÇANKIRI SİGORTACILIK ARACILIK HİZ.LTD.ŞTİ.	20.460,99	ÇANKIRI

**2005 VERGİLENDİRME DÖNEMİ KURUMLAR VERGİSİ  
İLLER İTİBARIYLA İLK 5 MÜKELLEF**

**(YTL)**

SIRA NO	UNVANI	TAHAKKUK TUTARI	İLİ
1	ÖZ-AK GIDA PAZARLAMA TİC. SAN.A.Ş.	377.430,55	ÇORUM
2	[*]	325.818,44	ÇORUM
3	UĞUR MAKİNA SAN.TİC.LTD.ŞTİ	259.313,73	ÇORUM
4	YAĞMAKSAN YAĞLILAR MAKİNA SAN.LTD.ŞTİ	185.029,11	ÇORUM
5	KIZILIRMAK DÖKÜM SAN.A.Ş.	177.429,99	ÇORUM

1	ER-BAKIR ELEKTROLİTİK BAKIR MAMUL. A.Ş.	2.476.080,50	DENİZLİ
2	GÖKHAN TEKSTİL SAN. TİC. A.Ş.	1.254.470,65	DENİZLİ
3	DENTAŞ AMBALAJ VE KAĞIT SAN. A.Ş	1.051.302,99	DENİZLİ
4	AKÇA MAK.OTOMOTİV İLETİŞİM SAN. TİC. A.Ş	761.301,00	DENİZLİ
5	SENA KABLO SAN. TİC. LTD. ŞTİ.	623.969,30	DENİZLİ

1	[*]	828.004,26	DİYARBAKIR
2	MEHMETOĞLU İÇ VE DIŞ TİC.	428.722,46	DİYARBAKIR
3	GÜNEYDOĞU ÖZEL SAĞ.TES.	426.704,32	DİYARBAKIR
4	[*]	422.526,49	DİYARBAKIR
5	ASIL İNŞ.SAN.TİC.LTD.ŞTİ	376.281,51	DİYARBAKIR

1	UMAT GÜMRÜK VE TURİZM TİC.A. Ş.	2.362.819,59	EDİRNE
2	EDİRNE YAĞ SANAYİ TİCARET A.Ş.	744.622,85	EDİRNE
3	ÖZAKINCI OTOMOTİV TİC.A.Ş.	334.814,10	EDİRNE
4	NEOCHİM KİMYEVİ GÜBRE VE JÜT ÜRN.LTD.ŞTİ.	223.157,93	EDİRNE
5	VGS GÖMLEK TEKS.SAN.VE TİC.A.Ş.	218.880,60	EDİRNE

1	ELAZIĞ ÖZEL HAST. UZM. A.Ş.	573.490,05	ELAZIĞ
2	FİNAL YAYINCILIK REKLAM LTD.ŞTİ.	535.099,32	ELAZIĞ
3	ALACAKAYA MERMER A.Ş.	448.395,92	ELAZIĞ
4	ÇETİNKAYALAR OTOMOTİV GALERİ LTD.ŞTİ.	435.469,19	ELAZIĞ
5	AYHAS İNŞAAT TAAHHÜT A.Ş.	405.164,67	ELAZIĞ

1	ERİMPAŞ PAZ.A.Ş.	128.391,14	ERZİNCAN
2	EKSAŞ GIDA A.Ş.	101.725,84	ERZİNCAN
3	ERZİNCAN YERĞÜN İNŞ.LTD.ŞTİ.	86.457,64	ERZİNCAN
4	ÖZKALE İNŞ.SAN.LTD.ŞTİ.	81.170,62	ERZİNCAN
5	ÖZEL SEVGİ DAN.LTD.ŞTİ.	55.634,97	ERZİNCAN

**2005 VERGİLENDİRME DÖNEMİ KURUMLAR VERGİSİ  
İLLER İTİBARIYLA İLK 5 MÜKELLEF**

**(YTL)**

SIRA NO	UNVANI	TAHAKKUK TUTARI	İLİ
1	CEMAL ŞENGEL İNŞ.TAAH.LTD.ŞTİ.	389.863,54	ERZURUM
2	AŞKALE ÇİMENTO PAZ.TİC.A.Ş	367.251,65	ERZURUM
3	PASIN İNŞ.SAN.LTD.ŞTİ.	237.189,58	ERZURUM
4	OLTU KÖMÜR MAD.TİC.A.Ş	234.634,87	ERZURUM
5	ERMED MEDİKAL GEREÇ.TİC.LTD.ŞTİ	176.602,91	ERZURUM

1	ETİ GIDA VE SANAYİ TİC.A.Ş.	5.078.358,00	ESKİŞEHİR
2	TÜRKİYE LOKOMOTİF MOTOR SAN.AŞ.	4.159.405,42	ESKİŞEHİR
3	SARAR GİYİM TEKS.SAN.A.Ş.	3.475.876,24	ESKİŞEHİR
4	OSMANGAZİ ELEK.DAĞ.A.Ş.	3.185.297,25	ESKİŞEHİR
5	[*]	2.261.638,79	ESKİŞEHİR

1	TOROS ELEKTİRİK DAĞITIM A.Ş.	18.625.228,02	GAZİANTEP
2	SANKO PAZARLAMA İTHALAT İHRACAT A.Ş.	2.281.485,24	GAZİANTEP
3	ÇİLTUĞ ISI SAN.VE TİC.A.Ş.	885.841,77	GAZİANTEP
4	BEŞLER MAKARNA UN İRMİK GIDA SAN.VE	837.940,46	GAZİANTEP
5	POLİGON İNŞAAT TURİZM SAN.VE TİC.A.Ş	810.268,75	GAZİANTEP

1	FİSKOBİRLİK ENTEGRE FINDIK A.Ş	3.574.749,85	GİRESUN
2	GİR-SAN MAKİNE SİLAH SAN.LTD.ŞTİ.	482.564,87	GİRESUN
3	SUNMAR MARKETÇİLİK A.Ş.	286.628,07	GİRESUN
4	YAVUZ GIDA SAN. TİC.LTD.ŞTİ.	92.976,60	GİRESUN
5	ATAR DAY.TÜK.MAL.TİC.A.Ş.	91.441,19	GİRESUN

1	BENLİTAŞ İNŞ.NAK.HAR.	30.054,84	GÜMÜŞHANE
2	PLATİN EĞİTİM YAYINCILIK	25.111,37	GÜMÜŞHANE
3	GÜMÜŞ HAZIR BETON SAN.	22.048,29	GÜMÜŞHANE
4	YEŞİLYURT TİC.LTD.ŞTİ.	20.770,54	GÜMÜŞHANE
5	ARAZLAR İNŞ.NAK.SAN.VE TİC.	20.349,83	GÜMÜŞHANE

1	ÇAĞDAŞ ECZA DEPOSU LTD.ŞTİ.	102.617,00	HAKKARİ
2	BAŞAK İNŞ.LTD.ŞTİ.	54.838,86	HAKKARİ
3	ŞENLER TURZ.A.Ş.	52.816,72	HAKKARİ
4	SÜMBÜL İNŞ.LTD.ŞTİ.	46.315,07	HAKKARİ
5	ONAY PET.İNŞ.TİC.LTD.ŞTİ.	40.200,00	HAKKARİ

**2005 VERGİLENDİRME DÖNEMİ KURUMLAR VERGİSİ  
İLLER İTİBARIYLA İLK 5 MÜKELLEF**

(YTL)

SIRA NO	UNVANI	TAHAKKUK TUTARI	İLİ
1	ANTUVAN MAKZUME ULUS.TAŞ.LTD.ŞTİ.	1.068.658,07	HATAY
2	ÖZYAPI İNŞ.SAN.VE TİC.A.Ş.	743.883,88	HATAY
3	ÖZBUĞDAY TARIM TOHUM.A.Ş.	631.188,20	HATAY
4	NURSAN ÇELİK SAN.VE HAD.A.Ş.	576.724,66	HATAY
5	ATAKAŞ TİC.VE NAK.LTD.ŞTİ.	541.902,28	HATAY

1	GÖLTAŞ GÖLLER BÖLGE ÇİMENTO AŞ	15.628.368,47	ISPARTA
2	ORMA ORMAN MAH.AŞ.	2.388.330,98	ISPARTA
3	ISPARTA MENSUCAT SAN AŞ	1.420.980,54	ISPARTA
4	ÇIRAKLAR TEKSTİL LTD.ŞTİ.	804.878,45	ISPARTA
5	DIRİTEKS DİRİLİŞ TEKSTİL SAN.VE TİC.A.Ş	227.290,35	ISPARTA

1	ÇİMSA ÇİMENTO SAN. A.Ş.	15.907.406,44	MERSİN
2	İMİSK İTHALAT İHRACAT TİCARET NAK. A.Ş.	616.437,48	MERSİN
3	FOR GIDA TİCARET VE PAZARLAMA A.Ş.	610.106,52	MERSİN
4	ALİŞİM İNŞ.TURZ.TİC. VE SAN.LTD.ŞTİ.	527.029,52	MERSİN
5	ARBEL BAKLIYAT HUBUBAT SAN. VE TİC.A.Ş.	490.968,40	MERSİN

1	İŞ BANKASI A.Ş. GENEL MÜDÜRLÜK	723.109.137,00	İSTANBUL
2	AKBANK TİC.A.Ş. GENEL MÜDÜRLÜK	677.295.255,00	İSTANBUL
3	FİNANSBANK A.Ş.	134.605.722,00	İSTANBUL
4	ARÇELİK AŞ.	106.304.682,00	İSTANBUL
5	HSBC BANK A.Ş. GENEL MÜDÜRLÜK	105.787.546,00	İSTANBUL

1	GEDİZ ELEKTRİK DAĞITIM A.Ş.İZMİR MÜESSESESİ	57.086.836,21	İZMİR
2	PHILSA PHİLİP MORRIS SABANCI SİGARA TÜTÜNCÜLÜK A.Ş.	50.333.968,99	İZMİR
3	[*]	16.941.201,03	İZMİR
4	BATIÇİM BATI ANADOLU ÇİM. SAN. A.Ş.	12.074.661,37	İZMİR
5	BATISÖKE SÖKE ÇİMENTO SAN TÜRK.A.Ş.	9.566.883,82	İZMİR

1	KARS ÇİMENTO SAN.VE TİC.	1.570.083,93	KARS
2	GÜVENÇ YAPI SAN.TİC.ŞTİ.	180.866,92	KARS
3	EREN OTOMOTİV SAN.TİC.	122.315,08	KARS
4	ZEKİ MEŞRUBAT TÜTÜN.TİC.	82.113,56	KARS
5	ÜSTAŞ İNŞAAT.MÜT.TAAH.	62.368,60	KARS

**2005 VERGİLENDİRME DÖNEMİ KURUMLAR VERGİSİ  
İLLER İTİBARIYLA İLK 5 MÜKELLEF**

**(YTL)**

SIRA NO	UNVANI	TAHAKKUK TUTARI	İLİ
1	ETİ BAKIR A.Ş.	1.096.233,84	KASTAMONU
2	BİLSEZER İNŞ.YAPI MALZ.	139.567,47	KASTAMONU
3	ÖZEL UĞURLU HAST.	124.545,85	KASTAMONU
4	KAST.TREND TEKT.SAN.TİC.	102.895,45	KASTAMONU
5	TÜRKSOY MED.TIBBİ GEREÇL.	83.955,46	KASTAMONU

1	ORTA ANADOLU SAN.TİC.A.Ş.	14.365.655,47	KAYSERİ
2	MERKEZ ÇELİK SAN.VE TİC.A.Ş.	5.199.087,16	KAYSERİ
3	İSTİKBAL MOB.SAN.VE TİC.A.Ş.	2.904.169,15	KAYSERİ
4	ÖZKOYUNCU DEMİR MADENİ LTD. ŞTİ.	2.545.956,22	KAYSERİ
5	BOYDAK DIŞ TİCARET A.Ş.	1.412.467,10	KAYSERİ

1	KARPA GIDA ÜR.PAZ.SAN.VE TİC.LTD.ŞTİ.	152.925,11	KIRKLARELİ
2	AKASYA İNŞ.TEKS.YAT.VE END.İŞ.LTD.ŞTİ.	133.094,07	KIRKLARELİ
3	UYAR DAY.TÜK.MALZ.SAN.TİC.LTD.ŞTİ.	129.697,35	KIRKLARELİ
4	ACT TEKS.SAN.VE TİC.A.Ş.	128.804,17	KIRKLARELİ
5	ÜÇ-EL DEĞİRMENCİLİK SAN.TİC.LTD.ŞTİ.	117.104,38	KIRKLARELİ

1	ÇAĞLAYAN UN SAN.LTD.Ş.	119.923,77	KIRŞEHİR
2	ÇAĞLAYANLAR OTO TİC.LTD.Ş.	95.693,53	KIRŞEHİR
3	ŞİFA İNŞ.TİC.LTD.Ş.	66.940,71	KIRŞEHİR
4	İHT MÜH.TİC.SAN.LTD.Ş.	56.606,50	KIRŞEHİR
5	ÖZEL KIRŞ.KOÇ DİYL.MER.	51.563,28	KIRŞEHİR

1	TÜPRAŞ TÜRKİYE PETROL RAFİNERİLERİ A	193.930.019,79	KOCAELİ
2	NUH ÇİMENTO SANAYİ A .Ş.	18.805.264,40	KOCAELİ
3	LAFARGE ASLAN ÇİMENTO A.Ş.	11.104.937,43	KOCAELİ
4	KENT GIDA MADDELERİ SAN.VE TİC.A.Ş.	11.040.068,51	KOCAELİ
5	DOW TÜRKİYE KİMYA SANAYİ VE TİCARET.	10.382.841,38	KOCAELİ

1	KONYA ÇİMENTO SAN.A.Ş.	18.796.339,10	KONYA
2	KONYA ŞEKER FABRİKASI A.Ş.	18.340.749,88	KONYA
3	OVA UN FABRİKASI A.Ş	1.196.273,30	KONYA
4	HEKİMOĞLU UN FAB. TİC.A.Ş	1.145.135,19	KONYA
5	M.ALİ ÜNAL İNŞ.MÜT.	935.778,18	KONYA

**2005 VERGİLENDİRME DÖNEMİ KURUMLAR VERGİSİ  
İLLER İTİBARIYLA İLK 5 MÜKELLEF**

**(YTL)**

SIRA NO	UNVANI	TAHAKKUK TUTARI	İLİ
1	TKİ SEYİTÖMER KÖMÜR İŞL.	6.931.267,11	KÜTAHYA
2	OSMANGAZİ ELEKTİRİK DAĞ.MÜES.	4.025.573,52	KÜTAHYA
3	KÜTAHYA ŞEKER FABRİKASI	3.802.259,00	KÜTAHYA
4	KÜTAHYA PORSELEN SANAYİ A.Ş.	2.625.312,58	KÜTAHYA
5	HERİŞ SERAMİK A.Ş.	2.346.449,25	KÜTAHYA

1	MALATYA BEL.ESENLIK LTD.ŞTİ.	430.707,72	MALATYA
2	MAKSAN MALATYA MAK. SAN.A.Ş.	268.115,33	MALATYA
3	GÜVEN SAĞLIK HİZMETLERİ LTD.Ş.	260.088,38	MALATYA
4	GÜNGÖR İNŞAAT SANAYİ A.Ş.	224.788,17	MALATYA
5	YENİ DOĞUŞ SAĞL. VE MED.HİZ.A.Ş.	168.798,35	MALATYA

1	GEDİZ ELEKTRİK DAĞITIM A.Ş.	10.808.107,73	MANİSA
2	HAYES LEMMERZ JANT A.Ş.	4.130.142,78	MANİSA
3	[*]	3.048.038,22	MANİSA
4	OLGUN ÇELİK SAN. VE TİC. A.Ş.	2.400.866,14	MANİSA
5	T.K.İ.KUR.EGE LİN.İŞ.MÜES.MÜD.	1.258.834,56	MANİSA

1	GÖKSU ELEKTRİK DAĞITIM A.Ş.	3.841.753,58	K.MARAŞ
2	YAŞAR DONDURMA VE GIDA A.Ş.	565.629,06	K.MARAŞ
3	KEMAK MAKİNA TİC. A.Ş.	340.065,30	K.MARAŞ
4	MARGAZ LPG DOLUM TİC. SAN. A.Ş.	249.916,51	K.MARAŞ
5	TEGA TEKS. İNŞ. SAN. TİC. A.Ş	216.737,17	K.MARAŞ

1	MARDİN ÇİMENTO FABRİKASI	8.013.635,74	MARDİN
2	ÇANKIRI İNŞ.LTD.ŞTİ	318.364,99	MARDİN
3	SEZGİNLER İNŞ.TİC.LTD.ŞTİ	171.528,77	MARDİN
4	KANATLAR İNŞ.TİC	103.724,04	MARDİN
5	MAR OİL İTH.İHR	82.886,19	MARDİN

1	YENİKÖY ELEKTRİK ÜRETİM VE TİCARET A.Ş.	26.088.264,16	MUĞLA
2	MENDERES ELEKTRİK DAĞITIM A.Ş.MUĞLA	13.074.472,43	MUĞLA
3	S.S. GÜNEY EGE LİNYİTLERİ MÜDÜRLÜĞÜ	11.915.983,13	MUĞLA
4	GÜMÜŞDOĞA SU ÜRÜNLERİ ÜRETİM İHRACAT	953.322,02	MUĞLA
5	MARMARİS LİMAN İŞLET MECİLİĞİ A.Ş.	933.559,60	MUĞLA

**2005 VERGİLENDİRME DÖNEMİ KURUMLAR VERGİSİ  
İLLER İTİBARIYLA İLK 5 MÜKELLEF**

(YTL)

SIRA NO	UNVANI	TAHAKKUK TUTARI	İLİ
1	YAVUZLAR NAK. TURZ.İNŞ.SAN. VE TİC.A.Ş.	631.751,53	MUŞ
2	YAZICIOĞLU NAK.İNŞ.TAH.TURZ.	148.748,85	MUŞ
3	GÜLTAÇ İNŞ.SAN.VE TİC.LTD.ŞTİ.	110.357,75	MUŞ
4	SOSAN İNŞ. MAK. SAN.TİC.LTD.ŞTİ.	71.432,00	MUŞ
5	ÖZLER YAPI İNŞ.TİC.SAN.LTD.ŞTİ.	49.570,01	MUŞ

1	DOĞA TOHUM. HAYV V.PAZ.İTH.İHR.SAN LTD	149.084,25	NEVŞEHİR
2	KAPADOKYA MEDİKAL LTD.ŞTİ.	102.593,36	NEVŞEHİR
3	GÜLŞEHİR BELEDİYESİ KUM VE ÇAKIL OCAĞI İŞLE.	95.989,30	NEVŞEHİR
4	LALE UN FAB SAN TİC AŞ	64.533,68	NEVŞEHİR
5	NURLULAR GIDA VE İHT İYAÇ MAD.PAZ.LTD	60.504,28	NEVŞEHİR

1	OYSA ÇİMENTO SANAYİ TİC.A.Ş.	13.480.741,93	NİĞDE
2	BİRKO KOYUNLU A.Ş.	497.573,41	NİĞDE
3	MODÜL YAPI SAN.LTD.ŞTİ.	189.225,45	NİĞDE
4	SİMGE SAĞLIK HİZMETLERİ LTD.ŞTİ.	113.413,06	NİĞDE
5	OGÜN GIDA MAD.TİC.SAN.A.Ş	81.014,41	NİĞDE

1	GÜRSOY TAR.ÜRN.GIDA SAN.TİC.A.Ş.	1.023.131,00	ORDU
2	DOĞUŞ ÇAY VE GIDA MAT.ÜR.PAZ.İTH.	970.953,53	ORDU
3	ORLAS LAS.SAN.VE TİC.LTD.ŞTİ.	638.333,98	ORDU
4	ORDU YAĞ SAN.A.Ş.	403.544,61	ORDU
5	POYRAZ KARLIBEL FIN.ENTEĞRE SAN.VE TİC.	251.752,00	ORDU

1	ÇAYELİ BAKIR İŞL.A.Ş.	8.879.220,47	RİZE
2	ATILGAN OTOMOTİV SAN.SERV.HİZM.	428.104,98	RİZE
3	ENGİN İTRİYAT TEMİZLİK A.Ş.	257.187,58	RİZE
4	SEVİMLİ DEMİR SAC.SAN.A.Ş.	226.474,54	RİZE
5	YAMAKOĞLU İNŞAAT LTD.ŞTİ.	160.095,93	RİZE

1	SAKARYA ELEKTRİK DAĞITIM A.Ş.	15.009.261,89	SAKARYA
2	{*}	8.208.974,15	SAKARYA
3	OTOKAR OTOBÜS KAROSERİ SAN.A.Ş.	3.623.158,67	SAKARYA
4	BAŞAK TRAKTÖR İŞ VE TAR.MAKİNALARI	1.964.104,33	SAKARYA
5	TÜVASAŞ TÜRKİYE VAGON SAN.A.Ş.	1.201.820,95	SAKARYA



**2005 VERGİLENDİRME DÖNEMİ KURUMLAR VERGİSİ  
İLLER İTİBARIYLA İLK 5 MÜKELLEF**

(YTL)

SIRA NO	UNVANI	TAHAKKUK TUTARI	İLİ
1	ADEKA İLAÇ VE KİMYA ÜR.SAN.A.Ş.	2.970.717,03	SAMSUN
2	BORKONUT İNŞ.SAN.TİC.LTD.ŞTİ.	581.052,86	SAMSUN
3	SAMSUN MAKİNA SAN.A.Ş.	525.309,25	SAMSUN
4	AYGÜN CERRAHİ ALET.TİC.A.Ş.	464.522,39	SAMSUN
5	VEZİRKÖPRÜ ORMAN ÜRÜNLERİ A.Ş.	457.765,83	SAMSUN

1	LİMAK KURTALAN ÇİMENTO SAN.VE TİC.A.Ş.	13.002.444,42	SİİRT
2	KUZU TOPLU KONUT İNŞ LTD ŞTİ	1.097.410,48	SİİRT
3	GARIPOĞLU TURİZM İNŞAAT İTHALAT İHRA	493.422,10	SİİRT
4	AYSAN TARIM ZİRAAT İNŞAAT OTOMOTİV	56.597,07	SİİRT
5	HAYRANOĞULLARI İNŞAA TAAHHÜT TİCARET	52.650,00	SİİRT

1	ATILIM DİZEL MOT.ARÇ.LTD.ŞTİ.	83.963,32	SİNOP
2	KAPTANOĞLU MOT.TAŞ.LTD.ŞTİ.	65.548,70	SİNOP
3	ÇETİNAY PETROL TURZM LTD.ŞTİ	59.448,61	SİNOP
4	YAVUZLAR İNŞ.MÜH.TUR.SAN.TİC.LTD.ŞTİ.	45.948,73	SİNOP
5	ÇETİN NAK.YAK.SAN.LTD.ŞTİ.	45.028,00	SİNOP

1	ÜÇEL KİMYA MAD.TİC.S.LTD.ŞTİ.	318.652,21	SİVAS
2	YILTAŞ ULUSLAR ARASI TAŞ.TUR.PET.	298.357,10	SİVAS
3	OFLAZLAR DAY.TÜK.	218.337,76	SİVAS
4	ATAKAN GRUP MAKİNE	173.165,71	SİVAS
5	SİVAS SAĞLIK VE POLİKLİNİK HİZ.	150.070,40	SİVAS

1	YKK METAL A.Ş.	6.363.657,89	TEKİRDAĞ
2	{*}	4.125.123,59	TEKİRDAĞ
3	{*}	824.964,77	TEKİRDAĞ
4	DERİMOD KONF. AYAK DERİ SAN	477.317,35	TEKİRDAĞ
5	VİRA TİC. VE KİMYA SAN.LTD.ŞTİ.	421.287,06	TEKİRDAĞ

1	DİMES GIDA SAN.A.Ş.	1.414.731,31	TOKAT
2	NOBEL PAZARLAMA LTD.ŞTİ.	677.004,94	TOKAT
3	ORUÇLAR OTOMOTİV İNŞ.SAN.TİC.LTD.ŞTİ.	175.350,89	TOKAT
4	GIRGIROĞLU OTO.TİC.LTD.ŞTİ.	134.566,95	TOKAT
5	TOKAT OTELCİLİK VE TURİZM A.Ş.	115.208,01	TOKAT

**2005 VERGİLENDİRME DÖNEMİ KURUMLAR VERGİSİ  
İLLER İTİBARIYLA İLK 5 MÜKELLEF**

(YTL)

SIRA NO	UNVANI	TAHAKKUK TUTARI	İLİ
1	OLTAN GIDA MAD.İHR.İTH.TİC.LTD.ŞTİ.	1.773.058,60	TRABZON
2	HASSOY MOT.VAS.YEDEK PAR.A.Ş.	1.394.942,48	TRABZON
3	TİSAŞ TRABZON SİLAH SAN.A.Ş.	1.201.391,25	TRABZON
4	MERVE İNŞ.TAAH. MÜH. VE NAK. TİC.LTD.ŞTİ.	771.623,19	TRABZON
5	ASLAN UZUNALIOĞLU MOT.TAŞ.TUR.A.Ş.	622.646,48	TRABZON

1	TASF.HAL.TUNGAŞ GIDA SAN.	164.427,09	TUNCELİ
2	ÖZER-OTOMOTİV YED.PAR.İNŞ.EN GIDA TE	26.725,33	TUNCELİ
3	ÖZKAYALAR PETROL VE PETROL ÜRÜNLERİ	22.458,32	TUNCELİ
4	CELAL YAŞAR FEN İŞ İNŞAAT VE TİCARET	19.812,48	TUNCELİ
5	ARIKANLAR GIDA VE TÜK.MD.TOPT.DAĞI.P	11.886,56	TUNCELİ

1	GÖNCÜ İNŞ.SAN.VE TİC.	1.204.544,56	Ş.URFA
2	VERBUNOPLAN BİRECİK BARAJ İNŞ.LTD.ŞTİ.	959.537,34	Ş.URFA
3	URFA-TIP SAĞLIK HİZ.ETLER HASTA	715.913,55	Ş.URFA
4	ŞAN-MED ÖZEL SAĞLIK HİZ.LTD.ŞTİ.	560.509,79	Ş.URFA
5	ŞANLIURFA UZMANLAR TIP	508.725,59	Ş.URFA

1	OSMANGAZİ ELEKTRİK DAĞITIM A.Ş. UŞAK	2.875.086,77	UŞAK
2	USAŞ UĞUR SERDAROĞLU İNŞ.TAAH.SAN. VE	404.942,69	UŞAK
3	OKSAN İNŞAAT SANAYİ VE TİC.LTD.ŞTİ.	236.145,02	UŞAK
4	ÖZTAN SAĞLIK HASTANE Sİ LTD ŞTİ.	108.378,57	UŞAK
5	EREN MENSUCAT SAN. VE TİC.A.Ş.	89.619,74	UŞAK

1	AKKÖPRÜLÜ OTOMOTİV	275.934,51	VAN
2	ŞENGÜLLER TELEKOMİNİKASYON	208.288,24	VAN
3	ONUR İNŞAAT MÜHENDİSLİK	116.606,28	VAN
4	KAYA KALE OTO.LTD.ŞTİ	79.063,72	VAN
5	BAŞIBÜYÜK İNŞ TİC.SAN	78.619,84	VAN

1	YİBİTAŞ YOZGAT İŞÇİ BİR.A.Ş.	5.858.024,25	YOZGAT
2	NETCAD YAZILIM BİLG.LTD.ŞTİ.	422.396,04	YOZGAT
3	PINAR ANADOLU GIDA A.Ş.	286.471,95	YOZGAT
4	META FORM LTD.ŞTİ.	280.707,96	YOZGAT
5	MM MEDİKAL İNŞ.LTD.ŞTİ.	223.964,14	YOZGAT

**2005 VERGİLENDİRME DÖNEMİ KURUMLAR VERGİSİ  
İLLER İTİBARIYLA İLK 5 MÜKELLEFLER**

**(YTL)**

SIRA NO	UNVANI	TAHAKKUK TUTARI	İLİ
1	GÖKDEMİR MADENCİLİK İNŞAAT TURİZM	930.736,53	ZONGULDAK
2	ÇINAR BORU PROFİL . SANAYİ TİCARET .	642.716,28	ZONGULDAK
3	KUMESU MADENCİLİK NAK VE TİC LTD	616.990,68	ZONGULDAK
4	ERVAKSAN ERDEMİR VAKFI METAL SAN	609.465,95	ZONGULDAK
5	TASF.HAL.S.S.ERTUR TURİZM GELİŞTİRME	609.190,00	ZONGULDAK

1	ALTUNTAŞ HAVALANDIRMA A.Ş.	139.940,79	AKSARAY
2	DÜZGÜN OTOMOTİV TİCARETLTD.ŞTİ.	91.238,74	AKSARAY
3	ABAKLI HALICILIK TEKSTİL A.Ş.	81.348,47	AKSARAY
4	BEŞEL BİJON MAKİNA SANAYİ A.Ş.	81.056,53	AKSARAY
5	BAYRAKTARLAR AKSARAY A.Ş.	80.299,26	AKSARAY

1	BAYBURT ÖZKA TİC.LTD.ŞTİ.	125.427,51	BAYBURT
2	KAVİ METAL PLASTİK LTD.ŞTİ.	38.687,99	BAYBURT
3	UZMANLAR SAĞ.HİZ.MOB.LTD.ŞTİ.	31.972,19	BAYBURT
4	MAZLUM TİCARET LTD.ŞTİ.	31.318,70	BAYBURT
5	ÖZKOÇ PETROL ÜR.LTD.ŞTİ.	29.690,05	BAYBURT

1	BİSKOT BİSKÜVİ GIDA SANAYİ VE TİCARET	6.788.489,69	KARAMAN
2	ŞİMŞEK BİSKÜVİ VE GIDA SANAYİ A.Ş.	702.948,38	KARAMAN
3	BİFA BİSKÜVİ GIDA SANAYİ A.Ş.	485.375,24	KARAMAN
4	POLAT MADENCİLİK SAN.VE TİC.LTD.	186.606,00	KARAMAN
5	DURU BULGUR GIDA SANAYİ VE TİCARET	131.146,13	KARAMAN

1	ERDİNÇ İNŞAAT TAAHHÜT MOBİLYA VE TİC.LTD.ŞTİ.	254.501,58	KIRIKKALE
2	AY-ÇEK AYÇEKİRDEK SAN. LDT.ŞTİ.	151.416,30	KIRIKKALE
3	KIRMAKSAN KIRIKKALE MAKİNA SAN. VE TİC. A.Ş.	138.905,30	KIRIKKALE
4	ÜRGENLER GIDA PAZARLAMA TİCARET VE LTD.ŞTİ.	56.251,72	KIRIKKALE
5	GALERİ GÖK DAYANAK. TÜK.MAL.GIDA LTD.ŞTİ.	47.415,39	KIRIKKALE

1	MET GÜN İNŞ.TAAH.TİC.A.Ş	199.018,07	BATMAN
2	ÖZEL BATMAN PRENSES SAĞ HİZ	155.971,62	BATMAN
3	GROSMAR GIDA TEK	69.180,29	BATMAN
4	GÖZLEM SAĞLIK HİZ	67.753,90	BATMAN
5	DİNÇ PET İNŞ.NAK.TAAH.SAN.TİC	65.595,81	BATMAN

**2005 VERGİLENDİRME DÖNEMİ KURUMLAR VERGİSİ  
İLLER İTİBARIYLA İLK 5 MÜKELLEF**

**(YTL)**

SIRA NO	UNVANI	TAHAKKUK TUTARI	İLİ
1	KADOOĞLU PETR.TAŞ.TİC.SAN.İTH.İHRC	417.283,64	ŞIRNAK
2	İL ÖZEL İDARE MÜDÜRLÜĞÜ	332.463,16	ŞIRNAK
3	DİCLE MAD.ENRJ.İNŞ.PDT.GIDA İNŞ.TEK	205.638,56	ŞIRNAK
4	ACAR ENRJ.İNŞ.MAD.SAN.TİC.LTD.	107.738,67	ŞIRNAK
5	ONŞAR OTOM.SAN.SAN VE TAC.LTD.ŞTİ.	64.658,14	ŞIRNAK

1	ÇAKRAZLILAR NAKLİYAT TİCARET LİMİTED	137.428,72	BARTIN
2	PELENKOĞLU NAKLİYAT SAN TİC LTD ŞTİ	105.875,71	BARTIN
3	SAFT HAZIR YEMEK GID A VE TURİZM LTD.	95.207,59	BARTIN
4	BARTIN OTOMOTİV PAZARLAMA VE TİC.LTD	81.512,21	BARTIN
5	BALCAN TEKSTİL SAN.TİC.LTD.ŞTİ.	71.313,58	BARTIN

1	ARMA GIDA İNŞ.PET.TURZ.İTH.İHR	40.357,86	ARDAHAN
2	MB TEMİZLİK GÜV.TEKS.İNŞ.SAN.	33.431,73	ARDAHAN
3	TOPRAK PETROL LTD.ŞTİ.	22.160,41	ARDAHAN
4	AKTÜRKLER PAZ.SAN.VE TİC.LTD	21.318,79	ARDAHAN
5	ERDEMİR OCAK İTH.İHR.SAN.LTD.	18.386,82	ARDAHAN

1	YAYCILI KARDEŞLER PAZ TİC LTD	52.952,83	İĞDIR
2	CAN-GÜN OTOMOTİV İÇ VE DIŞ TİC.LTD.Ş	36.777,48	İĞDIR
3	KAMILOĞLU UN İRMİK MAKARNA YEM SAN	31.894,99	İĞDIR
4	ATILIM GSM İLET.HİZ. TİCARET LTD.ŞTİ	29.507,52	İĞDIR
5	KARTAL 76 LTD. ŞTİ.	25.697,54	İĞDIR

1	ULUDAĞ ELEKT.DAĞITIM A.Ş.	1.236.646,65	YALOVA
2	[*]	239.599,91	YALOVA
3	SANTES SANAYİ TES.MAK.İMAL. MONTAJ SAN.VE TİC.LTD.ŞTİ.	193.861,83	YALOVA
4	YAPIN İNŞ.ÇELİK KONST.İMAL. TEKS.SAN.VE TİC.LTD.ŞTİ.	165.830,95	YALOVA
5	GÜZELLER GIDA ÜRETİM SAN.DIŞ TİC.LTD.ŞTİ.	136.794,57	YALOVA

1	AYGÜNSAN D.Ç.LTD.ŞTİ	410.525,00	KARABÜK
2	KARDÖKMAK KARDEMİR DÖKÜM MAKİNE SAN.	329.891,41	KARABÜK
3	SAKA D.Ç.SAN TİC AŞ	220.761,04	KARABÜK
4	KARÇEL KARABÜK ÇELİK YAPI İML.İNŞ.NAK	150.700,54	KARABÜK
5	ANADOLU PETROL VE TURİZM SEYAHAT	150.368,74	KARABÜK

**2005 VERGİLENDİRME DÖNEMİ KURUMLAR VERGİSİ**  
**İLLER İTİBARIYLA İLK 5 MÜKELLEF**

(YTL)

SIRA NO	UNVANI	TAHAKKUK TUTARI	İLİ
1	TUĞÇE MEDİKAL TEMİZ- LİK İNŞ.GİD.TAAH	53.207,10	KİLİS
2	BAYSALLAR NAKLİYAT İNŞAAT MLZ. SAN.	36.626,22	KİLİS
3	HACIYUSUFOĞULLARI TEKSTİL SAN.VE TİC	31.422,62	KİLİS
4	ER CAM TİCARET VE SANAYİ LTD.ŞTİ.	19.836,15	KİLİS
5	KOLTUKOĞLU VİTAMİN İHTİYAÇ MAD.PAZ.	18.077,39	KİLİS

1	OSMANIYE DEVA ÖZEL SAĞ.LTD ŞTİ.	337.927,50	OSMANIYE
2	AVCI METAL ÜRÜN LTD.ŞTİ	75.207,21	OSMANIYE
3	ÖZPET MAD.YAĞ.SAN.TİC.LTD.	59.916,51	OSMANIYE
4	ER-END.PETR.KİMY.LTD.ŞTİ.	56.190,43	OSMANIYE
5	TOPRAK TARIM TİC.VE SANAYİİ	51.750,00	OSMANIYE

1	ŞERİFOĞLU AĞAÇ SAN.VE TİC.A.Ş.	281.073,55	DÜZCE
2	OLTAN FINDIK SAN.TİC.LTD.ŞTİ.	278.771,62	DÜZCE
3	GÖRÜR OTOMATİV NAK.PET.ÜR.MOB	269.934,92	DÜZCE
4	AYPAR GIDA TİC	256.016,73	DÜZCE
5	AKÇAKOCA BORU PROFİL SAN.LTD.ŞTİ.	245.115,33	DÜZCE

(\*) İSMİNİN AÇIKLANMASINI İSTEMEYENLER

**1923-2006 GENEL BÜTÇE GELİRLERİ TAHSİLATI**

**(BİN TL)**

YILLAR	GENEL BÜTÇE GELİRLERİ	ORAN (%)	VERGİ GELİRLERİ	ORAN (%)	VERGİ DIŞI NORMAL GELİRLER	ORAN (%)	ÖZEL GELİRLER VE FONLAR (* )	ORAN (%)
1923	111.272	100	95.354	86	13.606	12	2.312	2
1924	138.416	100	115.186	83	19.579	14	3.651	3
1925	170.390	100	138.270	81	27.116	16	5.004	3
1926	180.363	100	149.366	83	26.073	14	4.924	3
1927	202.239	100	163.355	81	31.957	16	6.927	3
1928	220.168	100	180.059	82	31.016	14	9.093	4
1929	224.144	100	182.535	81	32.168	14	9.441	4
1930	217.451	100	164.607	76	25.308	12	27.536	13
1931	186.008	100	141.360	76	20.665	11	23.983	13
1932	214.323	100	162.348	76	18.285	9	33.690	16
1933	201.720	100	156.483	78	11.998	6	33.239	16
1934	241.218	100	143.571	60	46.782	19	50.865	21
1935	266.774	100	154.957	58	46.206	17	65.611	25
1936	224.092	100	135.420	60	54.963	25	33.709	15
1937	261.595	100	163.083	62	45.307	17	53.205	20
1938	322.934	100	203.174	63	54.190	17	65.570	20
1939	389.771	100	196.243	50	60.363	15	133.165	34
1940	539.989	100	231.506	43	54.231	10	254.252	47
1941	639.692	100	313.164	49	53.010	8	273.518	43
1942	978.133	100	730.457	75	113.735	12	133.941	14
1943	1.031.496	100	758.201	74	267.783	26	5.512	1
1944	1.017.154	100	835.388	82	125.867	12	55.899	5
1945	658.759	100	522.976	79	87.362	13	48.421	7
1946	1.041.494	100	739.654	71	209.729	20	92.111	9
1947	1.615.024	100	1.105.141	68	113.920	7	395.963	25
1948	1.467.701	100	1.084.381	74	139.400	9	243.920	17
1949	1.628.672	100	1.399.225	86	84.252	5	145.195	9
1950	1.419.449	100	1.242.185	88	57.848	4	119.416	8
1951	1.645.996	100	1.236.624	75	115.928	7	293.444	18
1952	2.235.829	100	1.580.619	71	71.202	3	584.008	26
1953	2.272.141	100	1.707.938	75	228.837	10	335.366	15
1954	2.390.787	100	1.940.700	81	243.848	10	206.239	9
1955	3.148.365	100	2.254.668	72	329.317	10	564.380	18
1956	3.304.844	100	2.587.345	78	362.037	11	355.462	11
1957	3.966.601	100	3.023.688	76	751.163	19	191.750	5
1958	4.822.080	100	3.563.886	74	996.430	21	261.764	5
1959	6.385.837	100	5.053.438	79	702.823	11	629.576	10

**1923-2006 GENEL BÜTÇE GELİRLERİ TAHSİLATI**

**(BİN TL)**

YILLAR	GENEL BÜTÇE GELİRLERİ	ORAN (%)	VERGİ GELİRLERİ	ORAN (%)	VERGİ DIŞI NORMAL GELİRLER	ORAN (%)	ÖZEL GELİRLER VE FONLAR (*)	ORAN (%)
1960	6.933.254	100	5.177.201	75	778.081	11	977.972	14
1961	10.933.839	100	6.078.790	56	1.157.798	11	3.697.251	34
1962	9.017.751	100	6.394.020	71	1.062.241	12	1.561.490	17
1963	11.730.745	100	8.424.048	72	564.011	5	2.742.686	23
1964	12.720.182	100	9.292.032	73	554.917	4	2.873.233	23
1965	13.187.891	100	10.294.643	78	575.862	4	2.317.386	18
1966	15.857.493	100	12.464.065	79	564.458	4	2.828.970	18
1967	19.886.673	100	14.882.401	75	1.015.399	5	3.988.873	20
1968	20.130.204	100	16.239.469	81	1.561.541	8	2.329.194	12
1969	22.960.932	100	19.114.004	83	1.514.509	7	2.332.419	10
1970	32.520.279	100	23.002.943	71	3.950.884	12	5.566.452	17
1971	39.832.799	100	31.424.468	79	3.680.822	9	4.727.509	12
1972	46.952.165	100	39.012.937	83	5.439.395	12	2.499.833	5
1973	58.547.659	100	51.957.843	89	3.540.843	6	3.048.973	5
1974	69.972.178	100	65.156.513	93	3.826.532	5	989.133	1
1975	105.400.081	100	95.008.789	90	9.771.571	9	619.721	1
1976	140.746.470	100	127.055.191	90	10.669.276	8	3.022.003	2
1977	183.636.800	100	168.248.752	92	14.135.569	8	1.252.479	1
1978	304.698.719	100	246.419.683	81	55.470.658	18	2.808.378	1
1979	515.454.535	100	405.483.698	79	91.223.697	18	18.747.140	4
1980	925.237.872	100	749.849.431	81	139.711.304	15	35.677.137	4
1981	1.420.850.421	100	1.190.203.802	84	136.544.950	10	94.101.669	7
1982 [**]	1.461.533.381	100	1.304.865.756	89	110.840.320	8	45.827.305	3
1983	2.313.957.133	100	1.934.491.872	84	307.143.694	13	72.321.567	3
1984	3.298.050.844	100	2.372.211.072	72	279.837.808	8	646.001.964	20
1985	4.578.420.438	100	3.829.116.958	84	443.974.406	10	305.329.074	7
1986	6.629.710.457	100	5.972.033.930	90	554.251.316	8	103.425.211	2
1987	9.894.322.343	100	9.051.003.125	91	756.949.358	8	86.369.860	1
1988	16.813.269.775	100	14.231.761.223	85	1.228.285.195	7	1.353.223.357	8
1989	30.209.733.073	100	25.550.319.857	85	2.438.332.321	8	2.221.080.895	7
1990	55.066.933.304	100	45.399.534.298	82	4.266.784.440	8	5.400.614.566	10
1991	96.372.524.988	100	78.642.770.254	82	3.926.404.706	4	13.803.350.028	14
1992	174.150.045.957	100	141.602.093.850	81	7.648.647.309	4	24.899.304.798	14
1993	350.845.430.068	100	264.272.936.382	75	17.636.112.464	5	68.936.381.222	20
1994 [***]	742.499.135.024	100	587.760.247.715	79	48.365.287.979	7	106.373.599.330	14
1995	1.387.759.990.286	100	1.084.350.504.039	78	86.043.515.514	6	217.365.970.733	16

## 1923-2006 GENEL BÜTÇE GELİRLERİ TAHSİLATI

(BİN TL)

YILLAR	GENEL BÜTÇE GELİRLERİ	ORAN (%)	VERGİ GELİRLERİ	ORAN (%)	VERGİ DIŞI NORMAL GELİRLER	ORAN (%)	ÖZEL GELİRLER VE FONLAR (*)	ORAN (%)
1996	2.684.968.309.588	100	2.244.093.829.920	84	159.990.518.772	6	280.883.960.896	10
1997	5.726.931.736.223	100	4.745.484.020.950	83	404.678.741.921	7	576.768.973.352	10
1998	11.635.610.868.115	100	9.228.596.187.270	79	1.221.530.261.122	10	1.185.484.419.723	10
1999	18.657.677.000.000	100	14.802.280.000.000	79	1.883.461.000.000	10	1.971.936.000.000	11
2000	33.040.903.000.000	100	26.503.698.000.000	80	3.486.493.000.000	11	3.050.712.000.000	9
2001	50.890.481.000.000	100	39.735.928.000.000	78	7.418.386.000.000	15	3.736.167.000.000	7
2002	74.603.699.000.000	100	59.631.868.000.000	80	10.874.532.000.000	15	4.097.299.000.000	5
2003	98.558.733.000.000	100	84.316.169.000.000	86	10.222.769.000.000	10	4.019.795.000.000	4

(YTL)

YILLAR	GENEL BÜTÇE GELİRLERİ	ORAN (%)	VERGİ GELİRLERİ	ORAN (%)	VERGİ DIŞI GELİRLER	ORAN (%)	SERMAYE GELİRLERİ	ORAN (%)	ALINAN BAĞIŞ VE YARDIMLAR	ORAN (%)
2004 [****]	120.089.244.000	100	101.038.904.000	84	17.678.311.000	15	165.608.000	0	1.206.421.000	1
2005 [****]	148.237.975.000	100	119.250.807.000	80	25.626.260.000	17	2.027.326.000	1	1.333.582.000	1

(YTL)

YILLAR	GENEL BÜTÇE GELİRLERİ	ORAN (%)	VERGİ GELİRLERİ	ORAN (%)	VERGİ DIŞI GELİRLER	ORAN (%)	SERMAYE GELİRLERİ	ORAN (%)	ALINAN BAĞIŞ VE YARDIMLAR	ORAN (%)
2006 [*****]	180.651.585.000	100	151.265.721.000	84	26.671.908.000	15	1.843.821.000	1	870.135.000	0

KAYNAK: 1923 - 1966, 1983-2005 YILLARI BİLGİLERİ KESİN HESAP KANUNLARI, 1967 - 1982 YILLARI BİLGİLERİ KESİN HESAP KANUNU TASARILARI, 2006 YILI BİLGİLERİ KAMU HESAPLARI BÜLTENİ.

(\*) ÖZEL GELİRLER VE FONLAR SÜTUNU: ÖZEL GELİRLER VE FONLARDAN BAŞKA DİĞER ÖZEL GELİRLER, ÖZEL KANUNLARLA ELDE EDİLEN GELİRLER VE KREDİLER MAHSUBATINI KAPSAMAKTADIR.

(\*\*) AYLIK (MALİ YIL 1 OCAK - 31 ARALIK OLARAK UYGULANMAYA BAŞLADIĞINDAN)

(\*\*\*) EKONOMİK DENGE VERGİSİ (EDV), NET AKTİF VERGİSİ (NAV) VE EK MOTORLU TASITLAR VERGİSİ (EMTV) DAHİL

(\*\*\*\*) ÖNCEKİ YILLARLA AYNI BAZDA OLMASI İÇİN 2004-2005 RAKAMLARINA RED VE İADELER DAHİL EDİLMİŞTİR.

(\*\*\*\*\*) 2006 YILI BÜTÇE KANUNU'NDA MAHALLİ İDARE VE FON PAYLARI İLE RED VE İADELER DAHİL OLDUĞUNDAN, 2006 RAKAMLARINDA DA MAHALLİ İDARE VE FON PAYLARI İLE RED VE İADELER DAHİLDİR.

### Genel Bütçe Vergi Gelirleri Tahsilatı ile Gelir İdaresi Başkanlığı Harcamalarının Karşılaştırılması

Yıllar	Vergi Gelirleri (Bin YTL)	Gelir İdaresi Harcamaları (Bin YTL)	100 YTL. Vergi Toplamak İçin Yapılan Harcama (YTL)
2002	65.188.479	471.361	0,72
2003	89.893.112	666.651	0,74
2004	111.335.368	922.286	0,83
2005	131.948.778	1.042.775	0,79
2006	151.265.721	1.152.886	0,76

**NOT:** Vergi Gelirleri rakamları brüt olup, Mahalli İdare ve Fon Payları ile Red ve İadeler dahil tutarlardır.



**GSMH, Genel Bütçe Vergi Gelirleri ve Vergi Yüğü**

(Bin YTL)

Yıllar	GSMH (1)	Vergi Gelirleri (*) (2)	Vergi Yüğü (%) (2/1)
2002	275.032.366	65.188.479	23,7
2003	356.680.888	89.893.112	25,2
2004	428.932.343	111.335.368	26,0
2005	486.401.032	131.948.778	27,1
2006	575.783.962	151.265.721	26,3

(\*) 2006 Yılı Bütçe Kanunu'nda Mahalli İdare ve Fon Payları ile Red ve İadeler dahil olduğundan, Vergi Gelirleri rakamlarında da Mahalli İdare ve Fon Payları ile Red ve İadeler dahildir.

**GSMH, Genel Bütçe Vergi Gelirleri ve Vergi Yüğü**

(Bin YTL)

Yıllar	GSMH (1)	Vergi Gelirleri (*) (2)	Vergi Yüğü (%) (2/1)
2002	275.032.366	59.644.416	21,7
2003	356.680.888	81.783.798	22,9
2004	428.932.343	100.373.326	23,4
2005	486.401.032	119.627.198	24,6
2006	575.783.962	137.474.325	23,9

(\*) Vergi Gelirleri rakamları Mahalli İdare ve Fon Payları dahil, Red ve İadeler hariç tutarlardır.

**Gelir, Kurumlar ve Katma Değer Vergilerinin Genel Bütçe Vergi Gelirleri İçindeki Payı**

(Bin YTL)

Yıllar	Vergi Gelirleri	Gelir Vergisi	Vergi Gelirleri İçindeki Payı (%)	Kurumlar Vergisi	Vergi Gelirleri İçindeki Payı (%)	Toplam K.D.V. (Dahilde + İthalde)	Vergi Gelirleri İçindeki Payı (%)	Gelir Vergisi Kurumlar Vergisi K.D.V Toplamı	Vergi Gelirleri İçindeki Payı (%)
2002	59.631.868	13.717.660	23,0	5.575.495	9,3	20.400.201	34,2	39.693.356	66,6
2003	84.316.169	17.063.761	20,2	8.645.345	10,3	27.031.099	32,1	52.740.205	62,6
2004	101.038.904	19.689.593	19,5	9.619.359	9,5	34.325.208	34,0	63.634.160	63,0
2005	119.250.807	22.817.529	19,1	11.401.985	9,6	38.280.430	32,1	72.499.944	60,8
2006	151.265.721	31.727.706	21,0	12.447.349	8,2	50.723.547	33,5	94.898.602	62,7

NOT: 1 - Önceki yıllarla aynı bazda olması için 2004-2005 rakamlarına Red ve İadeler dahil edilmiştir.

2 - 2006 Yılı Bütçe Kanunu'nda Mahalli İdare ve Fon Payları ile Red ve İadeler dahil olduğundan, 2006 rakamlarında da Mahalli İdare ve Fon Payları ile Red ve İadeler dahildir.

**Genel Bütçe Vergi Gelirleri Tahsilat Artışı ile TEFE Artışının Karşılaştırılması**

YILLAR	Gerçekleşen Tahsilat (Bin YTL.)	Bir Önceki Yıla Göre Tahsilat Artışı (%)	12 Aylık Ortalamalara Göre TEFE (ÜFE) Artışı (%)	12 Aylık Ortalamalara Göre TEFE (ÜFE) Artışı ile Vergi Gelirleri Tahsilat Artışının Farkı
2002	59.631.868	50,1	50,1	0,0
2003	84.316.169	41,4	25,6	15,8
2004	101.038.904	19,8	11,1	8,7
2005	119.250.807	18,0	5,9	12,1
2005 (*)	131.948.778	18,5	5,9	12,6
2006	151.265.721	14,6	9,3	5,3

NOT: 1 - Önceki yıllarla aynı bazda olması için 2004-2005 rakamlarına Red ve İadeler dahil edilmiştir.

2 - TEFE (ÜFE) rakamında 1993-2004 yılları için 1994=100 bazlı endeks, 2005 yılı için 2003=100 bazlı endeks kullanılmıştır.

(\*) 2006 yılı Bütçe Kanunu'nda, Mahalli İdare ve Fon Payları ile Red ve İadeler dahil olduğundan 2005 yılı gelirlerine de Mahalli İdare ve Fon Payları ile Red ve İadeler eklenmiştir.

**Genel Bütçe Vergi Gelirleri Tahsilatının Nominal ve Reel Artış Oranları  
2005-2006**

(BİN YTL.)

GELİRİN ÇEŞİDİ	2005	2006	Nominal Artış (%)	Reel (Tefe) (%)	Reel (Tüfe) (%)
VERGİ GELİRLERİ	131.948.778	151.265.721	14,6	4,8	4,6
GELİR, KAR VE SER. KAZANÇ. ÜZ. AL. VER.	40.433.099	44.175.055	9,3	-0,1	-0,3
GELİR VERGİSİ	26.849.808	31.727.706	18,2	8,1	7,8
- Beyana Dayanan Gelir Vergisi	1.501.833	1.656.774	10,3	0,9	0,7
- Basit Usulde Gelir Vergisi	127.270	167.689	31,8	20,5	20,2
- Gelir Vergisi Tevkifatı	24.257.578	28.900.839	19,1	9,0	8,7
- Gelir Geçici Vergisi	963.127	1.002.404	4,1	-4,8	-5,0
KURUMLAR VERGİSİ	13.583.291	12.447.349	-8,4	-16,2	-16,4
- Beyana Dayanan Kurumlar Vergisi	684.242	916.762	34,0	22,5	22,2
- Kurumlar Vergisi Tevkifatı	155.078	225.159	45,2	32,8	32,5
- Kurumlar Geçici Vergisi	12.743.971	11.305.428	-11,3	-18,9	-19,1
MÜLKİYET ÜZERİNDEN ALINAN VERGİLER	2.648.361	3.159.576	19,3	9,1	8,9
- Veraset ve İntikal Vergisi	88.963	121.964	37,1	25,4	25,1
- Motorlu Taşıtlar Vergisi	2.559.398	3.037.612	18,7	8,5	8,3
DAHİLDE ALINAN MAL VE HİZMET VERGİLERİ	61.011.974	68.986.168	13,1	3,4	3,2
DAHİLDE ALINAN KDV	22.038.878	25.291.010	14,8	5,0	4,7
- Beyana Dayanan Katma Değer Vergisi	21.314.721	24.307.042	14,0	4,3	4,0
- Katma Değer Vergisi Tevkifatı	724.157	983.968	35,9	24,3	24,0
ÖZEL TÜKETİM VERGİSİ	33.621.775	37.102.948	10,4	0,9	0,7
- Petrol ve Doğalgaz Ürünlerine İlişkin ÖTV	19.552.763	20.708.290	5,9	-3,1	-3,4
- Motorlu Taşıt Araçlarına İlişkin ÖTV	4.284.992	4.152.358	-3,1	-11,4	-11,6
- Kolalı Gazoz, Alkollü İç. ve Tüt. Mamül. İlişkin ÖTV	9.063.084	11.263.042	24,3	13,7	13,4
- Dayanıklı Tüketim ve Diğer Mallara İlişkin ÖTV	720.936	979.258	35,8	24,2	23,9
BANKA VE SİGORTA MUAMELELERİ VERGİSİ	1.995.418	2.630.207	31,8	20,6	20,3
ŞANS OYUNLARI VERGİSİ	312.325	368.769	18,1	8,0	7,7
ÖZEL İLETİŞİM VERGİSİ	3.043.578	3.593.234	18,1	8,0	7,7
ULUSLARARASI TİC. VE MUAM. AL. VERGİLER	21.838.289	27.579.814	26,3	15,5	15,2
- Gümrük Vergileri	1.547.658	2.090.186	35,1	23,5	23,2
- İthalde Alınan Katma Değer Vergisi	20.224.772	25.432.537	25,7	15,0	14,7
- Diğer Dış Ticaret Gelirleri	65.859	57.091	-13,3	-20,7	-20,9
DAMGA VERGİSİ	2.569.516	3.167.277	23,3	12,7	12,5
HARÇLAR	3.401.967	4.036.552	18,7	8,5	8,3
- Tapu Harçları	1.254.550	1.629.293	29,9	18,8	18,5
- Yargı Harçları	529.709	635.812	20,0	9,8	9,5
- Noter Harçları	297.480	342.636	15,2	5,3	5,1
- Pasaport ve Konsolosluk Harçları	427.908	445.411	4,1	-4,8	-5,0
- Trafik Harçları	447.011	464.484	3,9	-5,0	-5,2
- Diğer Harçlar	445.309	518.916	16,5	6,6	6,3
BAŞKA YERDE SINIFLANDIRILMAYAN DİĞER VERGİLER	45.572	161.279	253,9	223,7	222,9
- Kaldırılan Vergiler Artıkları	27.157	21.921	-19,3	-26,2	-26,4
- Başka Yerde Sınıflandırılmayan Diğer Vergiler	18.415	139.358			

KAYNAK : Muhasebat Genel Müdürlüğü

NOT : 2006 yılı Bütçe Kanunu'nda, Mahalli İdare ve Fon Payları ile Red ve İadeler dahil olduğundan, 2005 yılı gelirlerine de Mahalli İdare ve Fon Payları ile Red ve İadeler eklenmiştir.

**Genel Bütçe Vergi Gelirleri Kümülatif Tahakkuk - Tahsilat Sonuçları**

(Bin YTL.)

GELİRİN ÇEŞİDİ	TAHAKKUK			TAHSİLAT		
	2005 YILI	2006 YILI	DEĞİŞME (%)	2005 YILI	2006 YILI	DEĞİŞME (%)
VERGİ GELİRLERİ TOPLAMI	142.262.028	164.096.235	15,3	131.948.778	151.265.721	14,6
GELİR VE KAZANÇ ÜZERİNDEN ALINAN VERGİLER	44.773.103	49.944.166	11,5	40.433.099	44.175.055	9,3
Gelir Vergisi	30.132.790	36.194.717	20,1	26.849.808	31.727.706	18,2
Kurumlar Vergisi	14.640.313	13.749.449	-6,1	13.583.291	12.447.349	-8,4
MÜLKİYET ÜZERİNDEN ALINAN VERGİLER	3.626.032	4.668.079	28,7	2.648.361	3.159.576	19,3
Veraset ve İntikal Vergisi	189.843	212.219	11,8	88.963	121.964	37,1
Motorlu Taşıtlar Vergisi	3.436.189	4.455.860	29,7	2.559.398	3.037.612	18,7
DAHİLDE ALINAN MAL VE HİZMET VERGİLERİ	65.156.704	73.416.661	12,7	61.011.974	68.986.168	13,1
Dahilde Alınan Katma Değer Vergisi	25.257.572	29.102.086	15,2	22.038.878	25.291.010	14,8
Özel Tüketim Vergisi	34.371.712	37.652.383	9,5	33.621.775	37.102.948	10,4
Banka ve Sigorta Muameleleri Vergisi	2.044.742	2.695.630	31,8	1.995.418	2.630.207	31,8
Şans Oyunları Vergisi	312.326	368.771	18,1	312.325	368.769	18,1
Özel İletişim Vergisi	3.170.352	3.597.791	13,5	3.043.578	3.593.234	18,1
ULUSLARARASI TİC. VE MUAM. AL. VERGİLER	21.838.290	27.579.724	26,3	21.838.289	27.579.814	26,3
Gümrük Vergileri	1.547.659	2.090.183	35,1	1.547.658	2.090.186	35,1
İthalde Alınan Katma Değer Vergisi	20.224.772	25.432.450	25,7	20.224.772	25.432.537	25,7
Diğer Dış Ticaret Gelirleri	65.859	57.091	-13,3	65.859	57.091	-13,3
DAMGA VERGİSİ	2.972.029	3.750.637	26,2	2.569.516	3.167.277	23,3
HARÇLAR	3.726.630	4.465.120	19,8	3.401.967	4.036.552	18,7
- Tapu Harçları	1.291.628	1.677.473	29,9	1.254.550	1.629.293	29,9
- Yargı Harçları	775.675	967.370	24,7	529.709	635.812	20,0
- Noter Harçları	301.204	347.330	15,3	297.480	342.636	15,2
- Pasaport ve Konsolosluk Harçları	428.139	445.671	4,1	427.908	445.411	4,1
- Trafik Harçları	449.324	467.089	4,0	447.011	464.484	3,9
- Diğer Harçlar	480.660	560.187	16,5	445.309	518.916	16,5
BAŞKA YERDE SINIFLANDIRILMAYAN DİĞER VERGİLER	169.240	271.848	60,6	45.572	161.279	253,9
Kaldırılan Vergiler Artıkları	149.066	126.861	-14,9	27.157	21.921	-19,3
Başka Yerde Sınıflandırılmayan Diğer Vergiler	20.174	144.987		18.415	139.358	

KAYNAK : Muhasebat Genel Müdürlüğü

NOT : 2006 yılı Bütçe Kanunu'nda, Mahalli İdare ve Fon Payları ile Red ve İadeler dahil olduğundan, 2005 yılı gelirlerine de Mahalli İdare ve Fon Payları ile Red ve İadeler eklenmiştir.

**Genel Bütçe Vergi Gelirleri Bütçe Kanunu'nun Gerçekleşme Oranları****(Bin YTL)**

<b>Gelir Çeşitleri</b>	<b>2006 Yılı Bütçe Kanunu (1)</b>	<b>2006 Yılı Tahsilatı (2)</b>	<b>Gerçekleşme Oranı (%) (2/1)</b>
VERGİ GELİRLERİ TOPLAMI	146.449.000	151.265.721	103,3
GELİR VE KAZANÇ ÜZERİNDEN ALINAN VERGİLER	43.827.000	44.175.055	100,8
Gelir Vergisi	29.071.000	31.727.706	109,1
Kurumlar Vergisi	14.756.000	12.447.349	84,4
MÜLKİYET ÜZERİNDEN ALINAN VERGİLER	3.159.000	3.159.576	100,0
Veraset ve İntikal Vergisi	99.000	121.964	123,2
Motorlu Taşıtlar Vergisi	3.060.000	3.037.612	99,3
DAHİLDE ALINAN MAL VE HİZMET VERGİLERİ	68.653.000	68.986.168	100,5
Dahilde Alınan Katma Değer Vergisi	25.492.000	25.291.010	99,2
Özel Tüketim Vergisi	37.332.000	37.102.948	99,4
Banka ve Sigorta Muameleleri Vergisi	1.814.000	2.630.207	145,0
Şans Oyunları Vergisi	335.000	368.769	110,1
Özel İletişim Vergisi	3.680.000	3.593.234	97,6
ULUSLARARASI TİC. VE MUAM. AL. VERGİLER	24.263.000	27.579.814	113,7
Gümrük Vergileri	1.780.000	2.090.186	117,4
İthalde Alınan Katma Değer Vergisi	22.400.000	25.432.537	113,5
Diğer Dış Ticaret Gelirleri	83.000	57.091	68,8
DAMGA VERGİSİ	2.796.000	3.167.277	113,3
HARÇLAR	3.699.000	4.036.552	109,1
- Tapu Harçları	1.220.000	1.629.293	133,5
- Yargı Harçları	482.000	635.812	131,9
- Noter Harçları	352.000	342.636	97,3
- Pasaport ve Konsolosluk Harçları	495.000	445.411	90,0
- Trafik Harçları	510.000	464.484	91,1
- Diğer Harçlar	640.000	518.916	81,1
BAŞKA YERDE SINIFLANDIRILMAYAN DİĞER VERGİLER	52.000	161.279	310,2
Kaldırılan Vergiler Artıkları	31.000	21.921	70,7
Başka Yerde Sınıflandırılmayan Diğer Vergiler	21.000	139.358	

KAYNAK : Kamu Hesapları Bülteni

NOT : 2006 yılı Bütçe Kanunu'nda, Mahalli İdare ve Fon Payları ile Red ve İadeler dahil olduğundan, tahsilat rakamları da Mahalli İdare ve Fon Payları ile Red ve İadeleri kapsamaktadır.

## 2006 Yılı İtibariyle İller Bazında Genel Bütçe Vergi Gelirleri

(YTL.)

Sıra No	İller	Tahakkuk [1]	Tahsilat [2]	Tahsilat Oranı (%) [2/1]	Vergi Gelirlerinin Toplam Tahsilat İçindeki Payı (%)
1	ADANA	1.632.699.760	1.319.222.578	80,80	0,87
2	ADIYAMAN	150.510.096	116.586.771	77,46	0,08
3	AFYONKARAHİSAR	330.191.619	261.631.845	79,24	0,17
4	AĞRI	91.329.712	76.906.342	84,21	0,05
5	AMASYA	137.330.162	114.797.340	83,59	0,08
6	ANKARA	20.318.191.524	18.543.652.168	91,27	12,26
7	ANTALYA	2.255.507.805	1.872.524.709	83,02	1,24
8	ARTVİN	106.493.033	87.849.109	82,49	0,06
9	AYDIN	669.230.406	553.219.446	82,67	0,37
10	BALIKESİR	860.668.769	718.762.490	83,51	0,48
11	BİLECİK	141.067.910	113.165.213	80,22	0,07
12	BİNGÖL	48.085.620	41.588.750	86,49	0,03
13	BİTLİS	56.608.841	46.894.643	82,84	0,03
14	BOLU	264.271.365	212.149.778	80,28	0,14
15	BURDUR	135.888.716	115.704.491	85,15	0,08
16	BURSA	4.668.857.110	4.198.124.065	89,92	2,78
17	ÇANAKKALE	346.267.152	292.700.917	84,53	0,19
18	ÇANKIRI	75.037.057	61.062.940	81,38	0,04
19	ÇORUM	221.167.339	193.620.491	87,54	0,13
20	DENİZLİ	995.162.103	847.523.686	85,16	0,56
21	DİYARBAKIR	410.158.134	359.209.655	87,58	0,24
22	EDİRNE	354.876.446	308.007.586	86,79	0,20
23	ELAZIĞ	257.896.863	223.283.229	86,58	0,15
24	ERZİNCAN	89.733.265	76.797.345	85,58	0,05
25	ERZURUM	323.946.627	273.118.679	84,31	0,18
26	ESKİŞEHİR	931.719.671	825.040.945	88,55	0,55
27	GAZİANTEP	917.153.913	736.584.194	80,31	0,49
28	GİRESUN	166.258.777	137.101.407	82,46	0,09
29	GÜMÜŞHANE	35.317.248	31.535.572	89,29	0,02
30	HAKKARİ	44.569.982	36.211.101	81,25	0,02
31	HATAY	1.507.387.387	1.346.780.045	89,35	0,89
32	ISPARTA	295.999.639	261.195.682	88,24	0,17
33	MERSİN	2.768.006.013	2.505.593.539	90,52	1,66
34	İSTANBUL	69.672.906.103	65.504.235.548	94,02	43,30
35	İZMİR	15.663.138.472	14.638.275.148	93,46	9,68
36	KARS	81.827.420	66.969.802	81,84	0,04
37	KASTAMONU	199.116.406	168.280.768	84,51	0,11
38	KAYSERİ	1.082.223.179	947.372.739	87,54	0,63
39	KIRKLARELİ	344.103.909	276.904.250	80,47	0,18
40	KIRŞEHİR	93.308.313	72.454.890	77,65	0,05
41	KOCAELİ	21.061.618.446	20.603.766.754	97,83	13,62
42	KONYA	1.220.495.805	1.016.128.895	83,26	0,67

**2006 Yılı İtibariyle İller Bazında Genel Bütçe Vergi Gelirleri**

**(YTL.)**

Sıra No	İller	Tahakkuk [1]	Tahsilat [2]	Tahsilat Oranı (%) (2/1)	Vergi Gelirlerinin Toplam Tahsilat İçindeki Payı (%)
43	KÜTAHYA	347.100.037	303.013.773	87,30	0,20
44	MALATYA	310.010.246	266.733.744	86,04	0,18
45	MANİSA	1.001.151.264	828.498.182	82,75	0,55
46	KAHRAMANMARAŞ	402.379.219	346.112.718	86,02	0,23
47	MARDİN	187.510.635	138.381.340	73,80	0,09
48	MUĞLA	987.748.447	791.453.530	80,13	0,52
49	MUŞ	59.072.341	47.711.011	80,77	0,03
50	NEVŞEHİR	121.544.514	93.916.421	77,27	0,06
51	NİĞDE	136.275.590	119.989.686	88,05	0,08
52	ORDU	320.942.039	271.327.916	84,54	0,18
53	RİZE	268.280.037	245.375.199	91,46	0,16
54	SAKARYA	807.354.003	645.085.675	79,90	0,43
55	SAMSUN	889.012.345	757.732.024	85,23	0,50
56	SİİRT	65.033.480	56.449.847	86,80	0,04
57	SİNOP	91.895.405	70.874.795	77,13	0,05
58	SİVAS	324.685.194	256.649.009	79,05	0,17
59	TEKİRDAĞ	1.519.394.773	1.364.087.556	89,78	0,90
60	TOKAT	208.428.577	178.544.040	85,66	0,12
61	TRABZON	593.934.433	515.574.095	86,81	0,34
62	TUNCELİ	28.853.810	27.149.615	94,09	0,02
63	ŞANLIURFA	358.334.208	282.059.708	78,71	0,19
64	UŞAK	186.826.623	159.568.791	85,41	0,11
65	VAN	217.384.506	180.385.319	82,98	0,12
66	YOZGAT	177.023.822	125.714.304	71,02	0,08
67	ZONGULDAK	1.404.549.157	1.278.429.732	91,02	0,85
68	AKSARAY	245.801.972	217.496.322	88,48	0,14
69	BAYBURT	21.465.423	19.581.808	91,22	0,01
70	KARAMAN	119.495.336	104.016.227	87,05	0,07
71	KIRIKKALE	516.342.728	474.534.238	91,90	0,31
72	BATMAN	121.583.345	97.023.128	79,80	0,06
73	ŞIRNAK	103.260.094	70.922.113	68,68	0,05
74	BARTIN	88.025.686	75.830.927	86,15	0,05
75	ARDAHAN	25.292.826	21.027.124	83,13	0,01
76	İĞDIR	61.079.992	34.803.051	56,98	0,02
77	YALOVA	218.638.667	180.569.439	82,59	0,12
78	KARABÜK	169.624.565	151.675.438	89,42	0,10
79	KİLİS	30.559.064	24.652.844	80,67	0,02
80	OSMANİYE	130.042.679	97.376.415	74,88	0,06
81	DÜZCE	203.969.936	142.857.927	70,04	0,09
TOPLAM		164.096.235.134	151.265.720.576	92,18	100,00

KAYNAK: Muhasebat Genel Müdürlüğü

NOT:

1- Merkez tahsilatı Ankara içerisinde gösterilmiştir.

2- 2006 Yılı Bütçe Kanunu'nda Mahalli İdare ve Fon Payları ile Red ve İadeler dahil olduğundan, 2006 rakamlarında da Mahalli İdare ve Fon Payları ile Red ve İadeler dahildir.