

MEVZUAT

**UYGULAMA VE
BİLGİ İŞLEM
FAALİYETLERİ**

4. Uygulama ve Bilgi İşlem Faaliyetleri

4.1. Yeni Örgüt Yapısına Göre Hazırlanan Vergi Daireleri İşlem Yönergesi

Yürürlükte bulunan Vergi Daireleri Kuruluş ve Görev Yönetmeliği'ne paralel olarak iş ve işlem bazında ihtisaslaşmanın benimsendiği Vergi Daireleri İşlem Yönergesinin değişiklik ve düzenleme çalışmaları tamamlanarak, kitap haline getirilmiştir. Ayrıca, vergi dairesi personelinin, hazırlanan Vergi Daireleri İşlem Yönergesi'ne bilgisayar ortamında ulaşabilmesine olanak sağlanmıştır.

Vergi Daireleri İşlem Yönergesi'nin hazırlanması sırasında,

- Vergi dairesi ile mükellef arasındaki ilişkilerde zaman kaybının önlenmesine,

- Hataların en aza indirilmesine,
- Vergi dairelerinde kullanılan basılı form ve işlem sayısının işleyiş ve denetim mekanizmasına zarar verilmeksizin azaltılmasına,
- Bölümler ve servisler arasındaki iş akışının hızlandırılmasına özen gösterilmiştir.

Hazırlanan Vergi Daireleri İşlem Yönergesi VEDOP uygulaması yapılan vergi dairelerinde uygulanmakta olup, uygulamaya geçmeden önce vergi dairelerinde görev yapan personele eğitim verilmiştir.

4.2. Vergi Dairesi Tam Otomasyon Projesi (VEDOP)

4.2.1. VEDOP I Projesi

Vergi dairesi işlemlerinin tümünün bilgisayarlarla yapılarak, iş yükünün azaltılması, vergi dairesi çalışmalarında etkinlik ve verimliliğin artırılmasının amaçlandığı ve vergi dairesi işlemlerinin bilgisayar ortamında yürütülmesi sonucu toplanan bilgilerden sağlıklı bir karar destek ve yönetim bilgi sisteminin oluşturulmasının hedeflendiği Vergi Dairesi Tam Otomasyon Projesi'nin vergi dairelerine yaygınlaştırılması ve vergi daireleri paralelinde kurulacak bölge ve merkez yapısının oluşturulmasını kapsayan VEDOP ihalesi kapsamında tam otomasyon uygulamasına geçen vergi dairesi sayısı; Ankara'da 22, İstanbul'da 58, Kocaeli'nde 3, Bursa'da 5, Eskişehir'de 3, Kayseri'de 3, Konya'da 3,

Aydın'da 5, Antalya'da 5, Samsun'da 2, Manisa'da 4, Denizli'de 3, İzmir'de 10, Gaziantep'te 4, Adana'da 4, İçel'de 5, Hatay'da 4, Tekirdağ'da 3, Trabzon'da 2, Çorum'da 1, Diyarbakır'da 2 ve Şanlıurfa'da 2 olmak üzere 22 il merkezinde ve 10 ilçede 153'ü bularak ihale kapsamında yer alan vergi dairelerinin tam otomasyona geçiş işlemleri tamamlanmıştır.

Projenin merkez ve bölge alt yapısı hazırlanarak merkezi vergi tabanı oluşturulmuştur. VEDOP ile otomasyon kapsamına alınan vergi dairelerinin günlük bilgilerinin merkeze transferi sağlanmaktadır. Vergi dairesinden transfer edilen bu bilgilerden yönetim bilgi, karar

destek ve denetime destek sistemleri oluşturularak, genel müdürlük, defterdarlık ve vergi dairesi kullanımına açılmıştır. Vergi İstihbarat Merkezi'nce

değerlendirilen bazı bilgiler, motorlu taşıt kütüğü bilgileri ve mevzuat bilgilerinin de ilave edilmesiyle Yönetim Bilgi Sistemlerinin kapsamı genişletilmiştir.

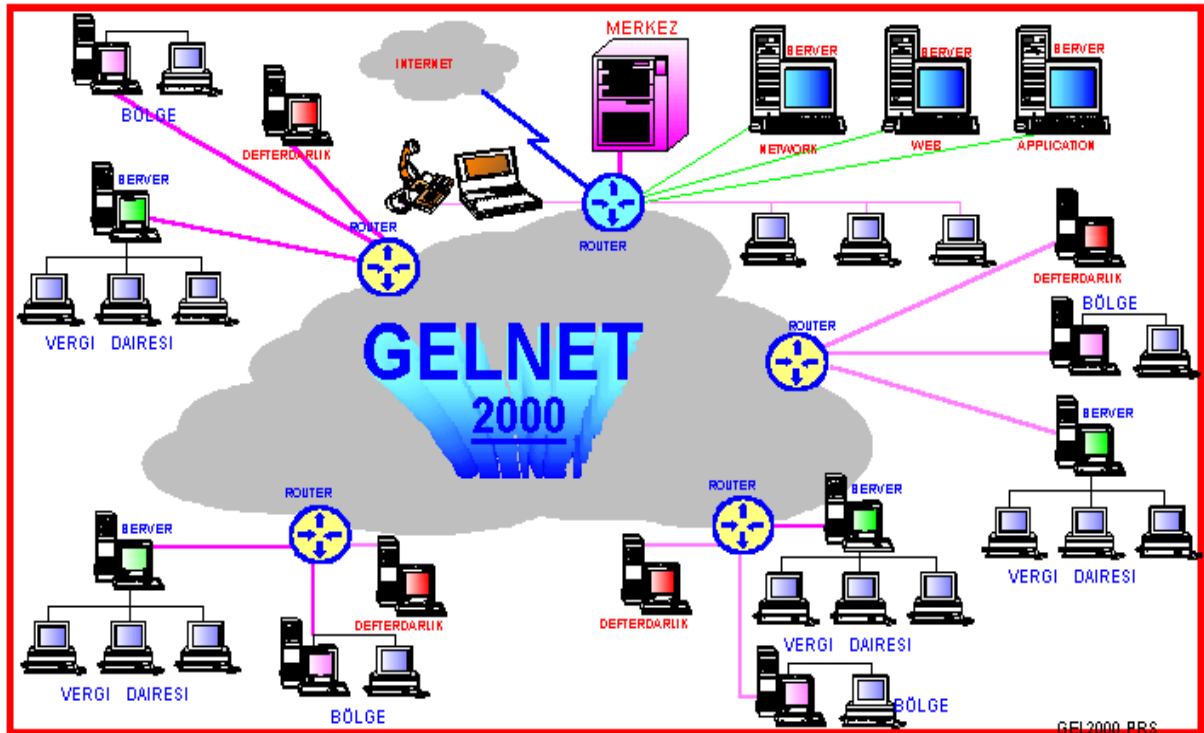
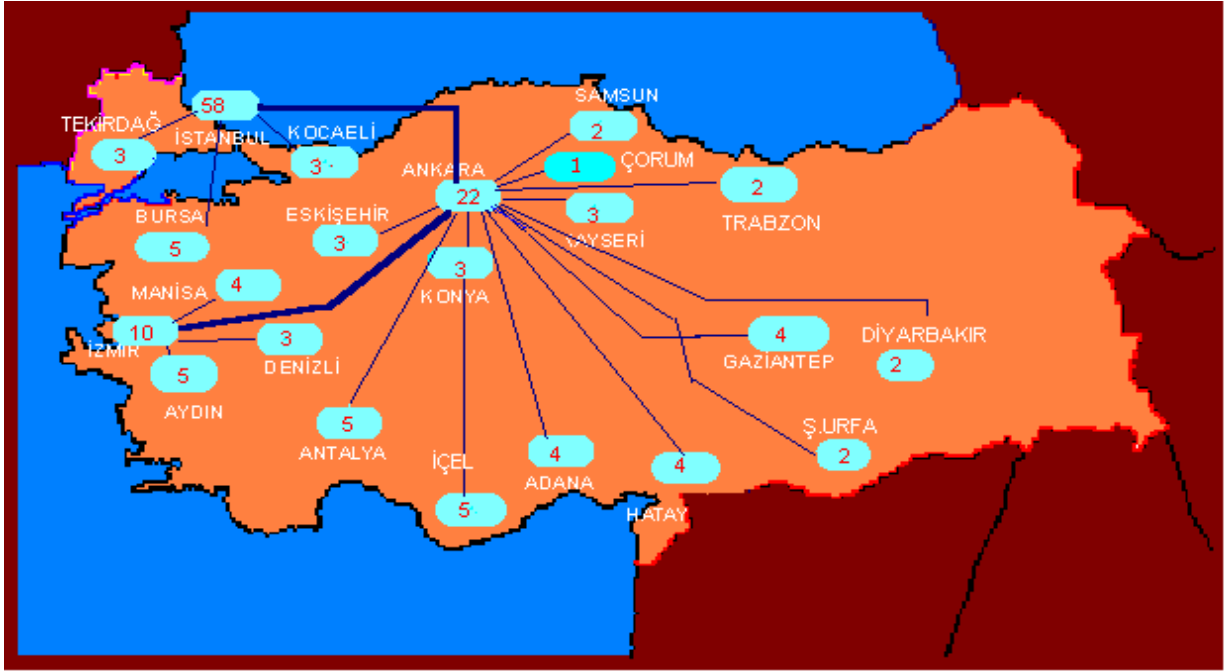

Tam Otomasyonlu Vergi Daireleri Listesi

İ L İ	VERGİ DAİRESİ	VEDOP'a Geçiş Tarihi
ADANA	Beşocak Vergi Dairesi Müdürlüğü	25/10/1999
	Seyhan Vergi Dairesi Müdürlüğü	25/10/1999
	Yüreğir Vergi Dairesi Müdürlüğü	13/09/1999
	Ziyapaşa Vergi Dairesi Müdürlüğü	13/09/1999
ANKARA	Başkent Vergi Dairesi Müdürlüğü	01/12/1999
	Cumhuriyet Vergi Dairesi Müdürlüğü	01/12/1999
	Çankaya Vergi Dairesi Müdürlüğü	13/09/1999
	Dikimevi Vergi Dairesi Müdürlüğü	19/07/1999
	Dışkapı Vergi Dairesi Müdürlüğü	05/04/1999
	Doğanbey Vergi Dairesi Müdürlüğü	03/05/1999
	Etimesgut Vergi Dairesi Müdürlüğü	01/09/1999
	Hitit Vergi Dairesi Başkanlığı	08/02/1999
	Kavaklıdere Vergi Dairesi Başkanlığı	25/12/1998
	Kızılbaş Vergi Dairesi Müdürlüğü	31/05/1999
	Maltepe Vergi Dairesi Müdürlüğü	03/05/1999
	Mithatpaşa Vergi Dairesi Müdürlüğü	03/05/1999
	Muhammet Karagüzel Vergi Dairesi Müdürlüğü	31/05/1999
	Ostim Vergi Dairesi Başkanlığı	08/02/1999
	Polatlı Vergi Dairesi Müdürlüğü	13/09/1999
	Seğmenler Vergi Dairesi Müdürlüğü	11/10/1999
	Sincan Vergi Dairesi Müdürlüğü	11/10/1999
	Ulus Vergi Dairesi Müdürlüğü	09/08/1999
	Ulusite Vergi Dairesi Müdürlüğü	19/07/1999
	Yahya Galip Vergi Dairesi Müdürlüğü	31/05/1999
	Yenimahalle Vergi Dairesi Müdürlüğü	03/05/1999
	Yıldırım Beyazıt Vergi Dairesi Müdürlüğü	31/05/1999
	ANTALYA	Alanya Vergi Dairesi Müdürlüğü
Antalya Kurumlar Vergi Dairesi Başkanlığı		05/07/1999
Düden Vergi Dairesi Müdürlüğü		04/10/1999
Kalekapı Vergi Dairesi Müdürlüğü		02/08/1999
Üçkapılar Vergi Dairesi Müdürlüğü		30/08/1999
AYDIN	Efeler Vergi Dairesi Müdürlüğü	28/06/1999
	Güzelhisar Vergi Dairesi Müdürlüğü	26/07/1999
	Kuşadası Vergi Dairesi Müdürlüğü	17/01/2000
	Nazilli Vergi Dairesi Müdürlüğü	23/08/1999
	Söke Vergi Dairesi Müdürlüğü	15/11/1999
BURSA	Çekirge Vergi Dairesi Müdürlüğü	14/06/1999
	Osmangazi Vergi Dairesi Müdürlüğü	15/03/1999
	Setbaşı Vergi Dairesi Müdürlüğü	12/07/1999
	Uludağ Vergi Dairesi Müdürlüğü	17/05/1999
	Yıldırım Vergi Dairesi Müdürlüğü	19/04/1999
ÇORUM	Çorum Vergi Dairesi Müdürlüğü	22/11/1999
DENİZLİ	Gökpınar Vergi Dairesi Müdürlüğü	13/09/1999
	Pamukkale Vergi Dairesi Müdürlüğü	16/08/1999
	Saraylar Vergi Dairesi Müdürlüğü	11/10/1999
DİYARBAKIR	Gökalp Vergi Dairesi Müdürlüğü	01/03/2000
	Süleyman Nazif Vergi Dairesi Müdürlüğü	01/03/2000
ESKİŞEHİR	Battalgazi Vergi Dairesi Müdürlüğü	23/08/1999
	Taşbaşı Vergi Dairesi Müdürlüğü	19/07/1999
	Yunus Emre Vergi Dairesi Müdürlüğü	21/06/1999

İ L İ	VERGİ DAİRESİ	VEDOP'a Geçiş Tarihi
GAZİANTEP	Gazikent Vergi Dairesi Müdürlüğü	04/10/1999
	Suburcu Vergi Dairesi Müdürlüğü	04/10/1999
	Şahinbey Vergi Dairesi Müdürlüğü	06/09/1999
	Şehit Kamil Vergi Dairesi Müdürlüğü	06/09/1999
HATAY	23 Temmuz Vergi Dairesi Müdürlüğü	22/11/1999
	Akdeniz Vergi Dairesi Müdürlüğü	06/12/1999
	Asım Gündüz Vergi Dairesi Müdürlüğü	12/01/2000
	Şükrü Kanatlı Vergi Dairesi Müdürlüğü	18/10/1999
İÇEL	İstiklal Vergi Dairesi Müdürlüğü	18/10/1999
	Kızılmurat Vergi Dairesi Müdürlüğü	06/12/1999
	Liman Vergi Dairesi Müdürlüğü	17/01/2000
	Şehit Kerim Vergi Dairesi Müdürlüğü	12/01/2000
	Uray Vergi Dairesi Müdürlüğü	22/11/1999
İSTANBUL	Anadolu Kurumlar Vergi Dairesi Başkanlığı	01/03/1999
	Atışalanı Vergi Dairesi Müdürlüğü	10/05/1999
	Avcılar Vergi Dairesi Müdürlüğü	10/05/1999
	Bakırköy Vergi Dairesi Müdürlüğü	12/04/1999
	Bayrampaşa Vergi Dairesi Müdürlüğü	24/05/1999
	Beşiktaş Vergi Dairesi Müdürlüğü	14/06/1999
	Beyazıt Vergi Dairesi Müdürlüğü	12/04/1999
	Beykoz Vergi Dairesi Müdürlüğü	17/05/1999
	Beyoğlu Vergi Dairesi Müdürlüğü	24/05/1999
	Boğaziçi Kurumlar Vergi Dairesi Başkanlığı	08/03/1999
	Büyüçekmece Vergi Dairesi Müdürlüğü	01/12/1999
	Çapa Vergi Dairesi Müdürlüğü	08/03/1999
	Davutpaşa Vergi Dairesi Müdürlüğü	19/04/1999
	Dış Ticaret Vergi Dairesi Başkanlığı	12/04/1999
	Erenköy Vergi Dairesi Müdürlüğü	12/07/1999
	Fatih Vergi Dairesi Başkanlığı	19/04/1999
	Galata Vergi Dairesi Müdürlüğü	17/05/1999
	Gayrettepe Vergi Dairesi Müdürlüğü	14/06/1999
	Gaziosmanpaşa Vergi Dairesi Müdürlüğü	07/06/1999
	Göztepe Vergi Dairesi Müdürlüğü	05/04/1999
	Güneşli Vergi Dairesi Müdürlüğü	07/06/1999
	Güngören Vergi Dairesi Müdürlüğü	24/05/1999
	Halkalı Vergi Dairesi Başkanlığı	10/05/1999
	Hocapaşa Vergi Dairesi Müdürlüğü	11/10/1999
	Kadıköy Vergi Dairesi Müdürlüğü	05/04/1999
	Kağıthane Vergi Dairesi Müdürlüğü	25/10/1999
	Kartal Vergi Dairesi Müdürlüğü	12/07/1999
	Kocamustafapaşa Vergi Dairesi Müdürlüğü	15/03/1999
	Kocasinan Vergi Dairesi Müdürlüğü	20/09/1999
	Kozyatağı Vergi Dairesi Müdürlüğü	01/12/1999
	Küçükköy Vergi Dairesi Müdürlüğü	26/07/1999
	Küçükyalı Vergi Dairesi Müdürlüğü	12/07/1999
	Laleli Vergi Dairesi Müdürlüğü	19/04/1999
	Marmara Kurumlar Vergi Dairesi Başkanlığı	08/03/1999
	Maslak Vergi Dairesi Müdürlüğü	01/02/2000
	Mecidiyeköy Vergi Dairesi Müdürlüğü	26/04/1999
	Mercan Vergi Dairesi Müdürlüğü	17/05/1999
	Merter Vergi Dairesi Müdürlüğü	26/04/1999
	Mevlanakapı Vergi Dairesi Müdürlüğü	15/03/1999
	Nuruosmaniye Vergi Dairesi Başkanlığı	12/04/1999
Pendik Vergi Dairesi Müdürlüğü	12/07/1999	
Rami Vergi Dairesi Müdürlüğü	15/03/1999	

İ L İ	VERGİ DAİRESİ	VEDOP'a Geçiş Tarihi
İSTANBUL	Sarıgazi Vergi Dairesi Müdürlüğü	24/05/1999
	Sarıyer Vergi Dairesi Müdürlüğü	09/08/1999
	Silivri Vergi Dairesi Müdürlüğü	13/12/1999
	Sultanahmet Vergi Dairesi Müdürlüğü	26/04/1999
	Sultanbeyli Vergi Dairesi Müdürlüğü	01/03/1999
	Süleymaniye Vergi Dairesi Müdürlüğü	26/04/1999
	Şişli Vergi Dairesi Müdürlüğü	14/06/1999
	Tuna Vergi Dairesi Müdürlüğü	10/05/1999
	Tuzla Vergi Dairesi Müdürlüğü	01/04/1999
	Ulaştırma Vergi Dairesi Başkanlığı	12/04/1999
	Ümraniye Vergi Dairesi Müdürlüğü	05/04/1999
	Üsküdar Vergi Dairesi Müdürlüğü	14/06/1999
	Yakacık Vergi Dairesi Müdürlüğü	09/08/1999
	Yenibosna Vergi Dairesi Müdürlüğü	07/06/1999
	Zeytinburnu Vergi Dairesi Müdürlüğü	26/04/1999
	Zincirlikuyu Vergi Dairesi Müdürlüğü	01/02/2000
	İZMİR	Basmane Vergi Dairesi Müdürlüğü
Bornova Vergi Dairesi Müdürlüğü		30/08/1999
Çakabey Vergi Dairesi Başkanlığı		02/08/1999
Hasan Tahsin Vergi Dairesi Başkanlığı		02/08/1999
Kadifekale Vergi Dairesi Müdürlüğü		27/09/1999
Karşıyaka Vergi Dairesi Müdürlüğü		05/07/1999
Kemeraltı Vergi Dairesi Müdürlüğü		02/08/1999
Konak Vergi Dairesi Müdürlüğü		05/07/1999
Kordon Vergi Dairesi Başkanlığı		27/09/1999
Şirinyer Vergi Dairesi Müdürlüğü		30/08/1999
KAYSERİ	Erciyes Vergi Dairesi Müdürlüğü	21/06/1999
	Gevher Nesibe Vergi Dairesi Müdürlüğü	16/08/1999
	Mimar Sinan Vergi Dairesi Müdürlüğü	19/07/1999
KOCAELİ	Alemdar Vergi Dairesi Müdürlüğü	19/04/1999
	Körfez Vergi Dairesi Müdürlüğü	01/03/1999
	Tepecik Vergi Dairesi Müdürlüğü	07/06/1999
KONYA	Meram Vergi Dairesi Müdürlüğü	16/08/1999
	Mevlana Vergi Dairesi Müdürlüğü	19/07/1999
	Selçuk Vergi Dairesi Müdürlüğü	21/06/1999
MANİSA	Akhisar Vergi Dairesi Müdürlüğü	30/08/1999
	Mesir Vergi Dairesi Müdürlüğü	05/07/1999
	Salihli Vergi Dairesi Müdürlüğü	27/09/1999
	Turgutlu Vergi Dairesi Müdürlüğü	02/08/1999
SAMSUN	Gaziler Vergi Dairesi Müdürlüğü	20/09/1999
	Ondokuz Mayıs Vergi Dairesi Müdürlüğü	23/08/1999
ŞANLIURFA	Şehitlik Vergi Dairesi Müdürlüğü	03/04/2000
	Topçu Meydanı Vergi Dairesi Müdürlüğü	03/04/2000
TEKİRDAĞ	Çorlu Vergi Dairesi Müdürlüğü	21/01/2000
	Namık Kemal Vergi Dairesi Müdürlüğü	13/12/1999
	Süleymanpaşa Vergi Dairesi Müdürlüğü	15/11/1999
TRABZON	Hızırbey Vergi Dairesi Müdürlüğü	15/11/1999
	Karadeniz Vergi Dairesi Müdürlüğü	13/12/1999

Yönetim Bilgi Sistemleri

Vergi Dairesi Tam Otomasyon Projesi (VEDOP)'nin merkez ve bölge alt yapısı hazırlanarak, merkezi veri tabanı oluşturulmuştur. VEDOP ile otomasyon uygulamasına alınan vergi dairelerinin günlük bilgilerinin merkeze transferi yapılmaktadır. Vergi dairesinden transfer edilen bu bilgilerden yönetim bilgi, karar destek ve denetime destek sistemleri oluşturularak, genel müdürlük, defterdarlık

ve vergi dairesi kullanımına açılmıştır. Vergi İstihbarat Merkezi'nce değerlendirilen bazı bilgiler, motorlu taşıt kütüğü bilgileri ve mevzuat bilgilerinin de ilave edilmesiyle Yönetim Bilgi Sistemleri'nin kapsamı genişletilmiştir.

Yönetim Bilgi Sistemleri'nde yer alan sorgulama başlıkları aşağıdaki gibidir:

- Günlük Tahakkuk-Tahsilat Raporları
 - VEDOP'lu Vergi Daireleri Günlük Tahakkuk Tahsilatı (vergi türü bazında)
 - Sicil Otomasyonlu Vergi Daireleri Günlük Tahakkuk Tahsilatı
 - MOTOP'lu Vergi Daireleri Günlük Tahakkuk Tahsilatı
 - Günlük Tahakkuk Tahsilatı Gelmeyen Vergi Daireleri
- Dönemsel Tahakkuk-Tahsilat Raporları
 - VEDOP'lu Vergi Daireleri Dönemsel Tahakkuk Tahsilatı (Vergi Türü Bazında)
 - VEDOP'lu Vergi Daireleri Aylık Tahakkuk Tahsilatı (Vergi Türü Bazında)
 - Sicil Otomasyonlu Vergi Daireleri Dönemsel Tahakkuk Tahsilatı
 - MOTOP'lu Vergi Daireleri Dönemsel Tahakkuk Tahsilatı
- Banka Tahsilat Raporları
 - Banka Tahsilatının Bankalara Dağılımı
 - Banka Tahsilatlarının Tüm Tahsilat İçerisindeki Payı
 - Banka Tahsilatlarının Toplam Tahsilat İçerisindeki Payı
 - Banka Tahsilatının Aylara Göre Dağılımı
- Tahakkuk Özetleri
 - Tahakkuk Mukayesesi
 - Tahakkukun Günlere Göre Dağılımı
 - Tahakkukun İşlem Şekillerine Göre Dağılımı
 - Vergi Türleri Bazında Tahakkukun Sektörlere Göre Dağılımı
 - Tahakkuk Matrah Dağılımı
 - Vergi Rekortmenleri
 - Beyanname Vermeyen Mükellef Dağılımı
- Tahsilat Özetleri
 - Tahsilat Mukayesesi
 - Tahsilatın Günlere Göre Dağılımı
 - Tahsilatın Ödeme Şekillerine Göre Dağılımı
 - Tahsilatın Ödeme ve İşlem Şekillerine Göre Dağılımı
 - Tahsilatın Vergi Türleri Bazında Dağılımı
 - Tahsilatın Vergi Türleri Bazında Ödeme Şekillerine Göre Dağılımı
 - Tahsilatın Vergi Türleri Bazında İşlem Şekillerine Göre Dağılımı
- Mükellef Bazında Raporlar
 - Mükellef Bazında Sorgulamalar (GGM Merkez WEB Sitesi)
 - Beyanname Görüntüleme
 - Reddedilen Mükerrer Düzeltme Talepleri
 - Mükerrer Düzeltme Talepleri
 - Mükerrer Düzeltme Talebi Görüntüleme

- Vergi Kimlik Numarasından Vergi Kimlik Kartı Sorgulama
- Sicil Raporları
 - Vergi Kimlik Numarasının Seyri
 - Faal ve Terk Mükellef Sayıları
 - Potansiyel Mükelleflerin Kaynaklara Göre Dağılımı
- Mükellef Borç Raporları
- KDV Raporları
- Yeminli Mali Müşavir Raporları
- EBTİS Raporları
 - Banka Transfer Çizelgesi
 - Banka Transfer İstatistiği
 - Vergi Dairesi İşleme Çizelgesi
 - Vergi Dairesi İşleme İstatistiği
 - İşlenemeyen Kayıt İstatistiği
 - Düzeltilen Kayıt İstatistiği
 - Günlük EBTİS Tahsilat Bilgileri
- Mevzuat ve VEDOP Dokümantasyonu (VEDOP Yenilik Duyuruları)
- Vergi Daireleri İşlem Yönergesi (Otomasyonlu Vergi Daireleri)

4.2.2. VEDOP II Projesi

Gelirler Genel Müdürlüğü tarafından VEDOP birinci aşama çerçevesinde otomasyona geçirilen 22 ildeki 153 Vergi Dairesi ve 5 Defterdarlık'a ilaveten ;

- Halen otomasyona geçmemiş bulunan 81 ildeki 125 Vergi Dairesi,
 - Küçük illerde Defterdarlık binaları içinde, büyük illerde ise ayrı binalarda bulunan Takdir Komisyonu Başkanlıkları,
 - Defterdarlığa bağlı Vergi Denetmenleri büro başkanlıkları ve
 - Gelir Müdürlükleri
- İle
- Ankara Vergi İstihbarat Merkezi,
 - 6 ildeki Bölge Müdürlükleri ve
 - Bölge Müdürlüklerine bağlı illerdeki Vergi Denetmenleri Birim Başkanlıkları

dahil olmak üzere 579 gelir idaresi birimi otomasyon kapsamına alınmıştır. Bu hizmet binalarına ait yerleşim durumu tespit edilmiş olup, konu ile ilgili çalışmalar sürdürülmektedir.

Ayrıca;

- Yeni otomasyona geçirilecek olan Vergi Daireleri'nin GELNET'e dahil edilmesi,
- E-Beyanname sistemi,
- GGM'nin Olağanüstü Hal Merkezi oluşturmasına dönük faaliyetlerin ilk adımı olan Vergi Kimlik Numarası Veri Tabanı'nın yedeklenmesi,

ihtiyaçlarına dönük olarak donanım, sistem yazılımı, veri tabanı yazılımı, sistem ve ağ yönetimi yazılımı, alt yapı (ağ ve bileşenleri) ve sair çevre birimlerinin teminine ilişkin olarak 2000 yılında başlatılan çalışmalar devam etmektedir.

VEDOP II Kapsamına Alınan Vergi Daireleri

V.D. SIRA NO.	İL SIRA NO.	İL KODU	İL ADI	VERGİ DAİRESİ ADI	İLÇE / MERKEZ	31/12/2000 MÜKELLEF SAYISI (Potansiyel Hariç)
1	1	01	ADANA	CEYHAN VD.	İLÇE	6,139
2	2	02	ADİYAMAN	ADİYAMAN VD.	MERKEZ	8,086
3	3	03	AFYON	KOCATEPE VD.	MERKEZ	6,075
4				TINAZTEPE	MERKEZ	4,036
5	4	04	AĞRI	AĞRI VD.	MERKEZ	2,999
6	5	05	AMASYA	AMASYA VD.	MERKEZ	5,747
7	6	06	ANKARA	MAMAK VD.	MERKEZ (YENİ)	
8				GÖLBAŞI VD.	MERKEZ	3,310
9				VER.ve HARÇ. VD.	MERKEZ (SÜREKSİZ)	
10				YENİ VD.	MERKEZ (SÜREKSİZ)	
11	7	07	ANTALYA	MANAVGAT VD.	İLÇE	13,840
12				SERİK VD.	İLÇE	6,138
13				KEMER VD.	İLÇE	4,635
14	8	08	ARTVİN	ARTVIN VD.	MERKEZ	1,947
15	9	10	BALIKESİR	KARASI VD.	MERKEZ	9,458
16				KURTDERELİ VD.	MERKEZ	12,902
17				BANDIRMA VD.	İLÇE	10,554
18				EDREMİT VD.	İLÇE	7,642
19				AYVALIK VD.	İLÇE	5,437
20	10	11	BİLECİK	BİLECİK VD.	MERKEZ	3,746
21	11	12	BİNGÖL	BİNGÖL VD.	MERKEZ	3,963
22	12	13	BİTLİS	BITLİS VD.	MERKEZ	1,808
23	13	14	BOLU	BOLU VD.	MERKEZ	8,091
24	14	15	BURDUR	BURDUR VD.	MERKEZ	5,824
25	15	16	BURSA	İNEGÖLVD.	İLÇE	11,958
26				M.KEMALPAŞA VD.	İLÇE	6,431
27				NİLÜFER VD.	MERKEZ	
28				ERTUĞRULGAZİ VD.	MERKEZ	
29				GÖKDERE VD.	MERKEZ	
30	16	17	ÇANAKKALE	ÇANAKKALE VD.	MERKEZ	8,950
31	17	18	ÇANKIRI	ÇANKIRI VD.	MERKEZ	3,423
32	18	21	DIYARBAKIR	C.SITKI TARANCI VD.	MERKEZ (SÜREKSİZ)	
33	19	22	EDİRNE	KIRKPINAR VD.	MERKEZ	5,831
34				ARDA VD.	MERKEZ	4,623
35				KEŞAN VD.	İLÇE	5,996
36	20	23	ELAZIĞ	HARPUT VD.	MERKEZ	6,072
37				HAZAR VD.	MERKEZ	11,748
38	21	24	ERZİNCAN	FEVZIPASA VD.	MERKEZ	6,334
39	22	25	ERZURUM	AZİZİYE VD.	MERKEZ	6,003
40				K.KARABEKİR VD.	MERKEZ	8,453
41	23	28	GİRESUN	GİRESUN VD.	MERKEZ	7,539
42	24	29	GÜMÜŞHANE	GÜMÜŞHANE VD.	MERKEZ	1,706
43	25	30	HAKKARİ	HAKKARİ VD.	MERKEZ	1,478
44	26	32	İSPARTA	DAVRAZ VD.	MERKEZ	4,319
45				KAYMAKKAPI VD.	MERKEZ	6,453
46	27	33	İÇEL	ERDEMLİ VD.	İLÇE	6,522
47				SİLİFKE VD.	İLÇE	6,285
48	28	34	İSTANBUL	LEVENT VD.	MERKEZ (YENİ)	
49				DİKİLİTAŞ VD.	MERKEZ (YENİ)	
50				FİNANS VD.	MERKEZ (YENİ)	
51				İKİTELLİ VD.	MERKEZ (YENİ)	
52				ESENLER VD.	MERKEZ (YENİ)	
53				YEDİTEPE V.H. VD.	MERKEZ (SÜREKSİZ)	
54				HİSAR V.H. VD.	MERKEZ (SÜREKSİZ)	
55				RIHTIM V.H. VD.	MERKEZ (SÜREKSİZ)	
56	29	35	İZMİR	ÖDEMİŞ VD.	İLÇE	7,875
57				BERGAMA VD.	İLÇE	6,810
58				TORBALI VD.	İLÇE	6,389
59				FAHRETTİN ALTAY VD	MERKEZ (YENİ)	
60				GÜZELYALI VD.	MERKEZ (YENİ)	
61				EGE VD.	MERKEZ (YENİ)	
62				9 EYLÜL VD.	MERKEZ (SÜREKSİZ)	
63				YAMANLAR VD.	MERKEZ (SÜREKSİZ)	
64				BELKAHVE VD.	MERKEZ (SÜREKSİZ)	

65	30	36	KARS	KARS VD.	MERKEZ	5,127
66	31	37	KASTAMONU	KASTAMONU VD.	MERKEZ	7,925
67	32	39	KIRKLARELİ	KIRKLARELİ VD.	MERKEZ	5,575
68				LÜLEBURGAZ VD.	İLÇE	9,253
69	33	40	KIRŞEHİR	KIRSEHIR VD.	MERKEZ	5,757
70	34	41	KOCAELİ	İLYASBEY VD.	İLÇE (GEBZE)	12,688
71				ULUÇINAR VD.	İLÇE (GEBZE)	8,134
72				GÖLCÜK VD.	İLÇE	7,688
73	35	42	KONYA	EREĞLİ VD.	İLÇE	6,457
74	36	43	KÜTAHYA	30 AGUSTOS VD.	MERKEZ	5,457
75				ÇİNİLİ VD.	MERKEZ	5,990
76	37	44	MALATYA	BEYDAĞI VD.	MERKEZ	13,049
77				FIRAT VD.	MERKEZ	7,902
78	38	46	K.MARAŞ	AKSU VD.	MERKEZ	9,055
79				ASLANBEY VD.	MERKEZ	9,641
80	39	47	MARDİN	MARDIN VD.	MERKEZ	4,769
81				KIZILTEPE VD.	İLÇE	11,703
82	40	48	MUĞLA	MUGLA VD.	MERKEZ	6,371
83				BODRUM VD.	İLÇE	12,211
84				FETHİYE VD.	İLÇE	11,556
85				MARMARIS VD.	İLÇE	9,217
86				MİLAS VD.	İLÇE	7,811
87	41	49	MUŞ	MUS VD.	MERKEZ	2,901
88	42	50	NEVŞEHİR	NEVSEHIR VD.	MERKEZ	6,639
89	43	51	NİĞDE	NIGDE VD.	MERKEZ	7,513
90	44	52	ORDU	BOZTEPE VD.	MERKEZ	4,757
91				KÖPRÜBAŞI VD.	MERKEZ	6,123
92	45	53	RİZE	KAÇKAR VD.	MERKEZ	3,065
93				YEŞİLÇAY VD.	MERKEZ	4,444
94	46	54	SAKARYA	GÜMRÜKÖNÜ VD.	MERKEZ	11,168
95				ALİ FUAT CEBESOY V.D.	MERKEZ	
96	47	55	SAMSUN	BAFRA VD.	İLÇE	7,168
97	48	56	SIİRT	SIIRT VD.	MERKEZ	3,237
98	49	57	SİNOP	SINOP VD.	MERKEZ	4,050
99	50	58	SİVAS	KALE VD.	MERKEZ	6,658
100				SİTE VD.	MERKEZ	6,194
101	51	60	TOKAT	TOKAT VD.	MERKEZ	8,072
102	52	62	TUNCELI	TUNCELI VD.	MERKEZ	6,580
103	53	64	UŞAK	USAK VD.	MERKEZ	11,826
104	54	65	VAN	VAN VD.	MERKEZ	10,668
105	55	66	YOZGAT	YOZGAT VD.	MERKEZ	3,890
106	56	67	ZONGULDAK	KARAEMLAS VD.	MERKEZ	5,051
107				UZUNMEHMET VD.	MERKEZ	7,720
108				KDZ.EREĞLİ VD.	İLÇE	8,718
109	57	68	AKSARAY	AKSARAY VD.	MERKEZ	9,902
110	58	69	BAYBURT	BAYBURT VD.	MERKEZ	2,593
111	59	70	KARAMAN	KARAMAN VD.	MERKEZ	7,676
112	60	71	KIRIKKALE	IRMAK VD.	MERKEZ	4,761
113				KALETEPE VD.	MERKEZ	4,837
114	61	72	BATMAN	BATMAN VD.	MERKEZ	8,659
115	62	73	ŞIRNAK	SIRNAK VD.	MERKEZ	1,397
116				CİZRE VD.	İLÇE	7,564
117				SİLOPI VD.	İLÇE	7,180
118	63	74	BARTIN	BARTIN VD.	MERKEZ	7,580
119	64	75	ARDAHAN	ARDAHAN VD.	MERKEZ	1,865
120	65	76	İĞDIR	IGDIR VD.	MERKEZ	6,626
121	66	77	YALOVA	YALOVA VD.	MERKEZ	11,038
122	67	78	KARABÜK	KARABÜK VD.	MERKEZ	7,270
123	68	79	KILIS	KILIS VD.	MERKEZ	5,803
124	69	80	OSMANİYE	OSMANIYE VD.	MERKEZ	8,213
125	70	81	DÜZCE	DÜZCE VD.	MERKEZ	11,233
TOPLAM						707,550

4.3. EBTİS Projesi ve Banka Tahsilatları

Vergi tahsilat işlemlerinde bankalarca yapılan tahsilatın artması nedeniyle, bankalar aracılığı ile yapılan tahsilatların mükellef hesaplarına manyetik ortamda aktarılmasını hedefleyen EBTİS Projesi'nin hazırlık çalışmaları tamamlanarak, VEDOP uygulaması yapılan 153 vergi dairesinde uygulamaya konulmuştur. Uygulamaya katılan bankalar T.İş Bankası, Koçbank, Tekstilbank, Toprakbank, Akbank, Etibank, Pamukbank, Şekerbank, Sümerbank, TEB, Garanti Bankası, Osmanlı Bankası, Interbank, Denizbank, Kentbank, T.Vakıflar Bankası Yapı Kredi Bankası, İktisat Bankası, Dışbank, EGS Bank, Demirbank ve Finansbank'tır.

Vergi tahsilatına yetkili bankalara, tahsilat sırasında kullanılmak üzere hazırlanan mükellef bilgileri manyetik ortamda verilmiştir. Yeni kaydolan

mükellefler ile mevcut mükellef bilgileri değişikliklerinin hat üzerinden haftalık periyotlarda bankalara verilmesi için çalışmalar tamamlanarak, T.İş Bankası ile pilot uygulamaya başlanılmıştır.

Bankalarca yapılan tahsilatlarda hata oranını minimuma indirmek amacıyla, banka tahsilat programlarının mükellef bilgileri ile kontrollü çalışmasına yönelik program değişikliklerini içeren "Vergi Tahsil Alındısı Düzenleme" dosyası yeniden hazırlanarak, ilgili bankalara gönderilmiştir. Söz konusu dosya doğrultusunda programlarını yenileyen Pamukbank, Koçbank, Kentbank, Denizbank, Etibank, TEB, Interbank, Toprakbank, Akbank, Dışbank, Garanti Bankası, Osmanlı Bankası, Sümerbank, T.İş Bankası, EGS Bank ve Şekerbank'ın bilgi işlem merkezlerinde test işlemleri tamamlanmıştır.

4.4. Nakil Vasıtaları Vergi Daireleri Otomasyon Projesi (MOTOP)

Ankara, İstanbul, İzmir, Adana, Bursa il merkezlerinde uygulanmakta olan "Nakil Vasıtaları Vergi Dairelerinin Otomasyonu Projesi" Antalya, Konya, Manisa, Kayseri, Denizli, Eskişehir, Samsun, İçel, Kocaeli, Gaziantep, Hatay illeri ile İskenderun ilçesindeki nakil vasıtaları vergi dairelerine yaygınlaştırılmış ve otomasyon uygulamaları yürütülen vergi dairesi sayısı 17'ye ulaşmıştır.

Vergi Dairesi Tam Otomasyon Projesi uygulamasının kapsamına 01.01.2001 tarihinden itibaren Motorlu Taşıtlar ve Taşıtlar Alım Vergisi işlemlerinin alınması için çalışmalar sürdürülmektedir. Motorlu Taşıtlar Vergisi işlemlerine temel oluşturacak Motorlu Taşıtlar Kütüğü bilgilerinin bilgisayar ortamına aktarılmasını sağlamak amacıyla Taşıtlar ve

Mükellef Bilgi Giriş Programı hazırlanarak, VEDOP kapsamında olan ve görev konuları arasında Motorlu Taşıtlar ve Taşıtlar Alım Vergisi bulunan vergi dairesi bilgisayar sistemlerine aktarılmıştır.

Toplu MTV tahakkuku, TAV ve MTV işlemlerinin bir bütün olarak otomasyon kapsamına alınması için yapılan çalışmalar 2001 yılı başlarında tamamlanacaktır.

Nakil Vasıtaları Vergi Dairesi Otomasyonu Projesi, vergi dairesi işlemlerinin tamamını kapsamaktadır. Bu nedenle, mükelleflere kolaylık sağlamak amacıyla tescil bürolarına ve trafik muayene istasyonlarına vergi dairesindeki bilgisayar sistemine bağlı terminaller kurulmuştur. Mükelleflerin sicil ve borç sorgulamaları ile tahakkuk ve tahsilat

işlemleri bu terminallerden yapılabildiği gibi ilişik kesme işlemleri de gerek vergi dairesinden gerekse vergi dairelerine bağlı şubelerden otomatik olarak yapılmaktadır.

Bu kapsamda defterdarlıklardan gelen talepler değerlendirilerek, özellikle İstanbul, İzmir, Ankara ve Adana'da mükelleflere kolaylık sağlamak amacıyla şubeler açılmıştır. Yeni şubelerin açılması çalışmaları devam etmektedir.

Nakil Vasıtaları Vergi Daireleri Şubeleri

İli	Şube Adı
Ankara	Yeğenbey Vergi Dairesi Rüzgarlı Tahsilat Şubesi
	Yeğenbey Vergi Dairesi Karayolları Araç Muayene İstasyonu Şubesi
	Yeğenbey Vergi Dairesi Ostim Tahsilat Şubesi
	Yeğenbey Vergi Dairesi Siteler Tahsilat Şubesi
	Yeğenbey Vergi Dairesi Trafik Tescil Bürosu Emniyet Şubesi
İstanbul	Nakil Vasıtaları Vergi Dairesi Karaköy Şubesi
	Nakil Vasıtaları Vergi Dairesi Bahçelievler Şubesi
	Nakil Vasıtaları Vergi Dairesi Bostancı Şubesi
	Nakil Vasıtaları Vergi Dairesi Esentepe Şubesi
	Nakil Vasıtaları Vergi Dairesi Ataköy Şubesi
	Nakil Vasıtaları Vergi Dairesi Cevizli Şubesi
	Nakil Vasıtaları Vergi Dairesi Bağlarbaşı Şubesi
	Nakil Vasıtaları Vergi Dairesi Kazlıçeşme Şubesi
	Nakil Vasıtaları Vergi Dairesi Fevzi Çakmak Şubesi
	Nakil Vasıtaları Vergi Dairesi Merdivenköy Şubesi
	Nakil Vasıtaları Vergi Dairesi Aksaray Şubesi
	Nakil Vasıtaları Vergi Dairesi Moda Şubesi
İzmir	Taşıtlar Vergi Dairesi Karayolları Araç Muayene İstasyonu Şubesi
	Taşıtlar Vergi Dairesi Narlıdere Karayolları Araç Muayene İstasyonu Şubesi
	Taşıtlar Vergi Dairesi Bornova Şubesi
	Taşıtlar Vergi Dairesi Karşıyaka Şubesi
	Taşıtlar Vergi Dairesi Trafik Tescil Bürosu Emniyet Şubesi
Adana	Çukurova Vergi Dairesi Karayolları Araç Muayene İstasyonu Şubesi
	Çukurova Vergi Dairesi Trafik Tescil Bürosu Emniyet Şubesi

Otomasyona Geçen Nakil Vasıtaları Vergi Dairelerindeki Tescilli Araç Sayıları

İli	Vergi Dairesi Adı	1996 Yılı Tescilli Araç Sayısı	1997 Yılı Tescilli Araç Sayısı	1998 Yılı Tescilli Araç Sayısı	1999 Yılı Tescilli Araç Sayısı	2000 Yılı Tescilli Araç Sayısı
İstanbul	Nakil Vasıtaları V.D.	981.621	1.384.590	1.586.043	1.623.641	1.983.042
Ankara	Yeğenbey V.D.	500.938	574.039	641.254	656.754	827.601
İzmir	Taşıtlar V.D.	251.642	282.367	394.973	401.904	508.511
Bursa	Yeşil V.D.		155.382	158.039	164.339	223.670
Antalya	Muratpaşa V.D.			287.857	287.857	215.646
Adana	Çukurova V.D.	154.780	169.380	186.526	188.496	214.062
Konya	Alaaddin V.D.			267.330	267.330	123.230
Eskişehir	2 Eylül V.D.				101.385	109.812
Kayseri	Kaleönü V.D.			113.122	113.122	108.772
Gaziantep	Kozanlı V.D.				124.901	97.051
Denizli	Çınar V.D.				142.692	82.243
Kocaeli	Acısu V.D.				103.363	75.120
Hatay	Hatay V.D.			167.342	100.140	73.920
Manisa	Alaybey V.D.			188.750	188.750	73.457
İçel	Toros V.D.				167.342	69.221
Samsun	Zafer V.D.				128.680	52.798
Hatay/İskenderun	Sahil V.D.				61.139	38.743
Toplam		1.888.981	2.565.758	3.991.236	4.821.835	4.876.899

Otomasyona Geçen Nakil Vasıtaları Vergi Dairelerindeki Tescilli Araç Sayıları

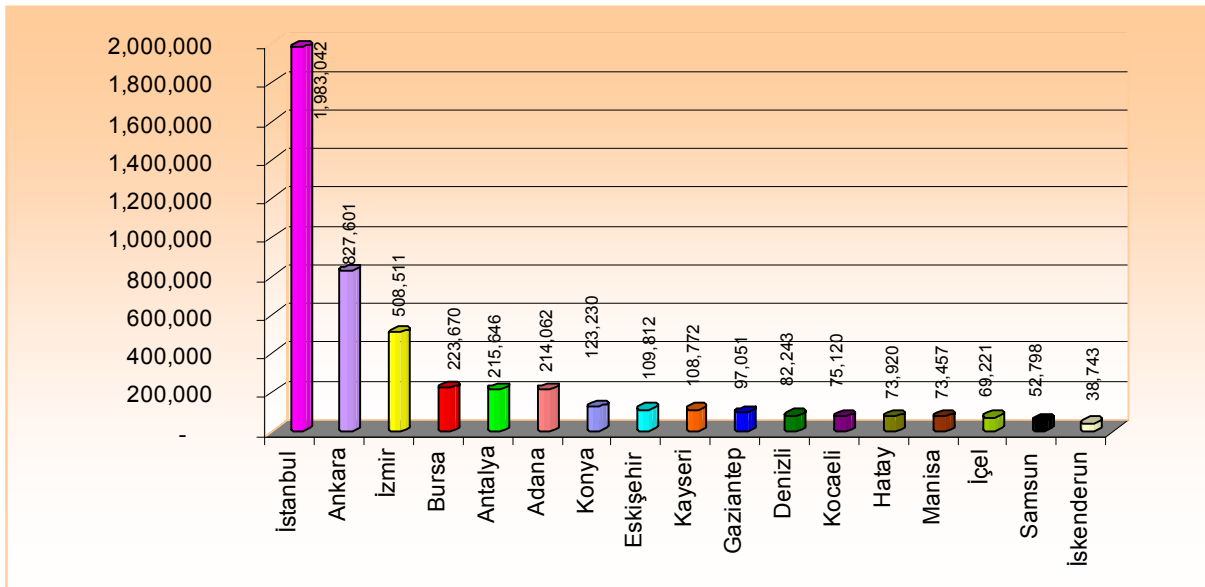

Otomasyona Geçen Nakil Vasıtaları Vergi Dairelerindeki Tescilli Araç Sayılarının Yıllar İtibariyle Karşılaştırması

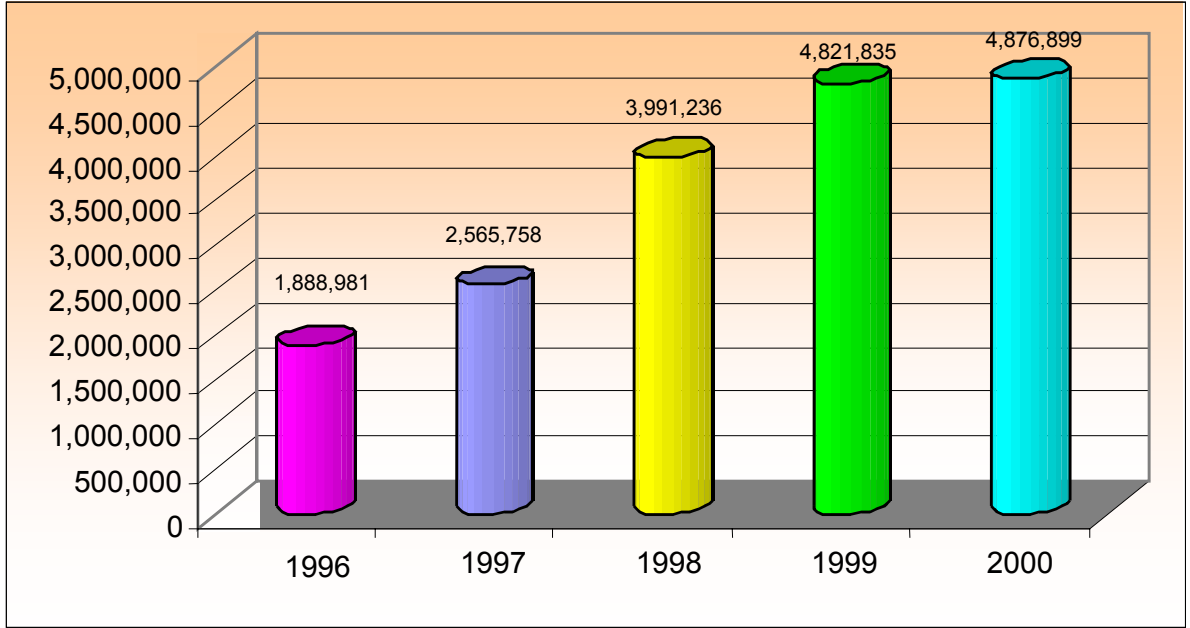

4.5. Vergi Kimlik Numarası Uygulaması

Vergi kimlik numarası alan gerçek ve tüzel kişilere merkezden “Vergi Kimlik Kartı” verilmesi için Vakıflar Bankası Genel Müdürlüğü ile Bakanlığımız arasında düzenlenen 11.08.1998 tarihli protokol uyarınca Kredi Kartı standartlarına uygun ve üzerinde özel olarak tasarlanmış Güvenlik Hologramı bulunan Vergi Kimlik Kartlarının üretimi ve üretilen kartların dağıtımını devam ettirmektedir. 31.12.2000 tarihi itibariyle 3.841.541 mükellefe ait Vergi Kimlik

Kartının basım işlemleri yapılmış, söz konusu 3.841.541 mükellefe Vergi Kimlik Kartlarını teslim almaları için mektup gönderilmiş ve 725.511 mükellef ise, Vergi Kimlik Kartlarını teslim almışlardır.

Aralık 2000 tarihi itibariyle vergi kimlik numarası alan mükellef sayısı 15.219.828’e ulaşmıştır. Vergi kimlik numarasının yaygınlaştırılması durumunda kimlik kartlarının özellikle bankalarda kullanılması önemli olacaktır.

4.5.1. Sicil Otomasyonu

Kişisel bilgisayarlar ile yapılan sicil otomasyonu uygulamalarının diğer vergi dairesi ve malmüdürlüklerine yaygınlaştırılması amacıyla yürütülen gerekli alt yapı ve uygulama yazılım çalışmaları tamamlanarak, 96 vergi dairesi Intranet, 120 vergi dairesi de Internet üzerinden olmak üzere toplam 216 vergi

daresinde sicil otomasyonu uygulaması yapılmaktadır. Bu uygulama kapsamında günlük tahakkuk-tahsilat bilgilerinin merkeze aktarımı ve söz konusu vergi dairelerinin, kendi vergi dairelerine ilişkin Sicil Raporları ile mevzuat bilgilerine ulaşmaları sağlanmıştır.

4.5.2. Faks Sunucu Sistemi Aracılığıyla Vergi Kimlik Numarası Verilmesi

Otomasyona geçen vergi daireleri mevcut bilgisayarları aracılığıyla, otomasyon uygulaması yapılmayan vergi daireleri ise kurulan Faks sunucu sistemi aracılığıyla mükelleflere 1995'den itibaren vergi kimlik numarası vermekte ve/veya verilen vergi kimlik numarasının güncelleme işlemlerini sürdürmektedirler.

Halen faks-sunucu sistemi aracılığıyla sicil otomasyonu uygulamasına katılan vergi dairelerinin kişisel bilgisayarlar ile sicil otomasyonu yapmaları sağlanacaktır.

Otomasyon uygulaması olmayan 66 vergi dairesi ve 572 malmüdürlüğünün vergi kimlik numarası verilmesi ve sicil işlemleri **Faks Sunucu Sistemi** kullanılarak, Bilgi İşlem Merkezi (Emek)'nden yapılmaktadır. Ayrıca, sicil işlemleri kişisel bilgisayar (PC) kullanılarak yürütülen 216 adet vergi dairesi için Faks Sunucu Sistemi yedekleme sistemi olarak kullanılmaktadır.

Faks Sunucu Sistemi ile 2000 yılında 469.000 mükellefe vergi kimlik numarası verilmiştir. Günlük ortalama olarak 1.800 mükellefin sicil işlemleri yapılmıştır.

Vergi Kimlik Numarası Seyri (Kümülatif)

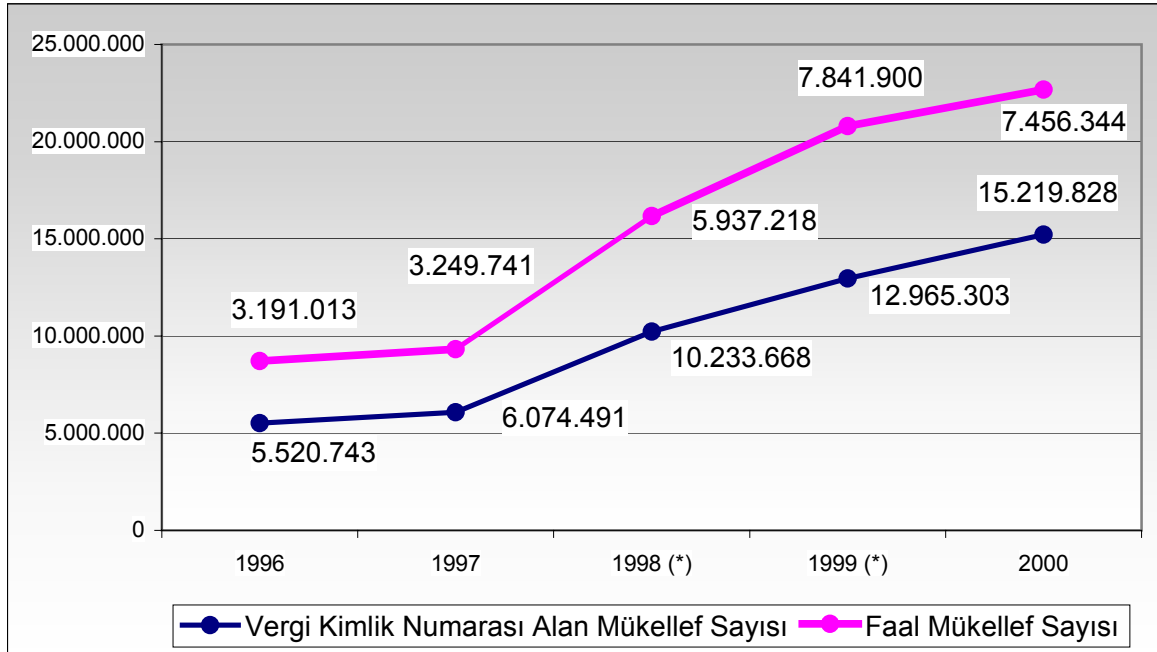

(*) Faal mükellef sayılarında 1998 yılı için Eylül 1998, 1999 yılı için de Mart 1999 verileri baz alınmıştır.

Vergi Kimlik Numarası Alan Mükelleflerin Kaynaklara Göre Dağılımı

Kaynaklara Göre Potansiyel Mükellef Sayısı Toplamı		8,091,794
İthalat	1,705	
Yönetim Kurulu Başkanı	3,368	
Yönetim Kurulu Üyesi	13,108	
Genel Müdür, Şirket Müdürü	39,221	
Şirket Ortağı	423,227	
Taşıt Alan	1,630,796	
Taşıt Satan	514,052	
Gayrimenkul Alan	1,457,164	
Gayrimenkul Satan	750,086	
Bina İnşa Ettirip Tescil Ettiren	19,053	
Lehine İpotek Tesis Ettiren	6,454	
Diğerleri	3,233,560	
Vergi Mükellefiyeti Nedeniyle Numara Alan Mükellef Sayısı Toplamı		7,128,034
Vergi Kimlik Numarası Alan Mükellef Sayısı Toplamı		15,219,828

Vergi Kimlik Numarası Alan Potansiyel Mükelleflerin Kaynaklara Göre Dağılımı

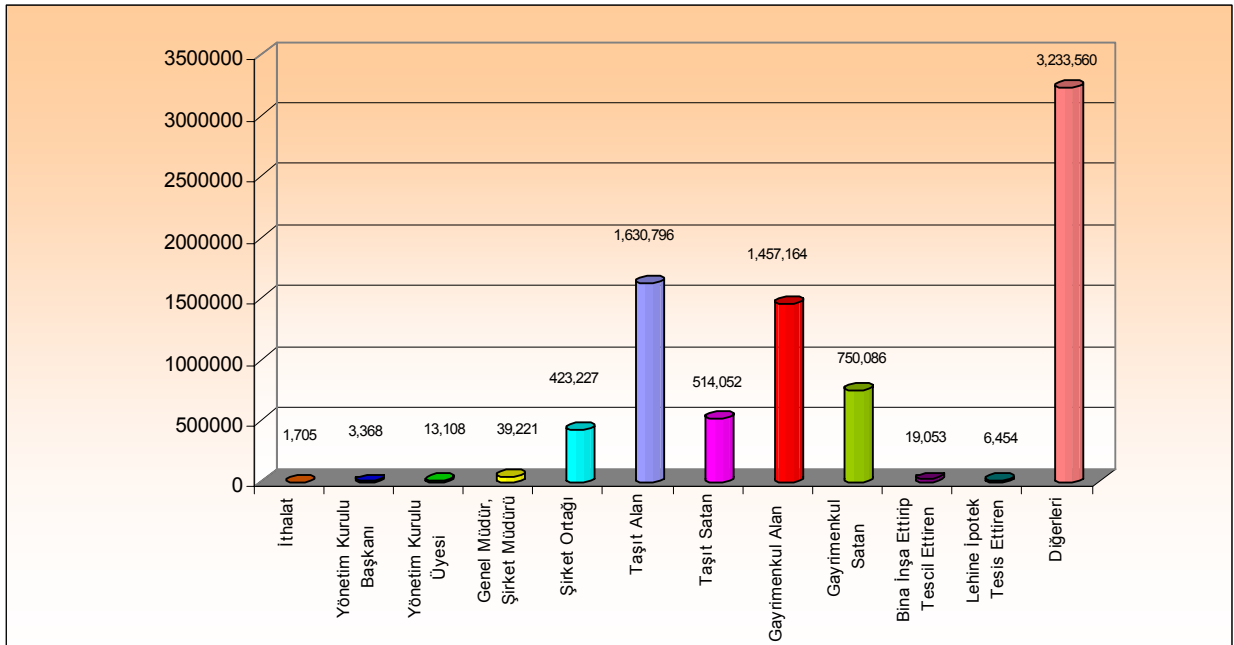

4.6. Mükellef Sayıları

Türkiye Genelinde Vergi Türü İtibariyle Faal Mükellef Sayıları

Vergi Türü	Faal Mükellef Sayısı
Kurumlar Vergisi	542.556
Kurum Stopaj Vergisi	11.902
Gelir Vergisi	1.846.294
Gelir Vergisi (Gayrimenkul Sermaye İradı)	344.049
Gelir Stopaj Vergisi	1.941.392
Katma Değer Vergisi	2.876.610
Basit Usulde Ticari Kazanç Vergisi	806.443
Diğer Ücretler Vergisi	21.048
Diğer Vergiler	2.138.706

4.7. Vergi İstihbarat Merkezi Çalışmaları ve BİDDEP

Vergi denetim politikalarının oluşturulması, planlanması ve sonuçlarının izlenmesine yönelik olarak vergi yönetimine karar desteği verilmesi, vergi incelemelerinde etkinlik ve verimliliğin artırılması için denetim birimlerinin denetim süreci içerisinde ihtiyaç duydukları bilgilerin hızlı ve güvenilir bir şekilde sağlanması amacıyla Genel Müdürlüğümüz Vergi İstihbarat Merkezi'nde oluşturulan Denetim Bilgi Sistemi vasıtasıyla mükelleflerin vergilendirmeye yönelik iş ve işlemlerini, sermaye ve hesap durumlarını ve üçüncü şahıslarla olan ekonomik ve ticari ilişkilerini kavramaya yönelik olarak, mükelleflerden, kamu kurum ve kuruluşlarından ve mükelleflerle ilişkide bulunan diğer gerçek ve tüzel kişilerden alınan üçüncü taraf bilgiler ile iç kaynaklardan sağlanan mükellef beyanname ve bildirimleri ve denetim

birimlerince sağlanan bilgilerin değerlendirilmesine ve alınan sonuçların vergi incelemesinde kullanılmak üzere defterdarlıklara ve Ankara, İstanbul, İzmir ve Adana illerini kapsayan bir Intranet yapısı içerisinde denetim birimlerine gönderilmesine devam edilmiştir.

Gelir idaresinin etkinliğinin artırılması, otomasyon uygulamalarının ve denetim bilgi sisteminin ülke çapında yaygınlaştırılması amacıyla başlatılan ve 2001 yılında da devam edecek olan Yeniden Yapılanma Projesi çerçevesinde; Denetim Bilgi Sistemi'nin geliştirilmesi, Gelirler Bölge Müdürlükleri ve defterdarlıklar bünyesinde bulunan denetim elemanlarının denetim bilgi sistemine on-line erişimlerinin sağlanması amacıyla, sistem, donanım, yazılım, network ve eğitim alt yapısının sağlanmasına yönelik çalışmalar devam etmektedir.

Vergi İstihbarat Merkezine Gelen Bilgiler (Yıllık Ortalama)

Bilgi Tipi	1998 Yılı Ortalama Form Sayısı	1999 Yılı Ortalama Form Sayısı	2000 Yılı Ortalama Form Sayısı
Gayrimenkul Alan Satanlara İlişkin Bilgi Formu	1.026.516	1.085.000	1.275.599
Gayrimenkul İpoteği İşlemlerine İlişkin Bilgi Formu	11.491	13.000	7.281
Bilanço Esasına Göre Defter Tutan Mükelleflere İlişkin Bildirim Formu (Form A)	356.012	140.548	388.145
Bilanço Esasına Göre Defter Tutan Mükelleflerin Mal ve Hizmet Alımlarına İlişkin Bildirim Formu (Form B)	322.152	139.052	380.636
Serbest Meslek Kazanç Defteri veya İşletme Hesabı Esasına Göre Defter Tutan Mükelleflerin Defter Kayıtlarına Esas Teşkil Eden Belgelerine İlişkin Bildirim Formu (Form C)	674.963	517.905	745.226
Merkez Bankasından 50.000 ABD Doları veya Muadili Yabancı Parayı Yurtdışına Transfer Edenlere İlişkin Bilgiler	149 Adet Disket	12 Adet Disket	12 Adet Disket
Sahte ve Muhteviyatı İtibariyle Yanıltıcı Belge Kullanan / Düzenleyenlere İlişkin Bilgi Formu	Toplam :1228 Düzenleyenler : 469 Kullananlar: 759	Toplam : 828 Düzenleyenler : 399 Kullananlar: 429	Toplam : 3.354 Düzenleyenler : 1.477 Kullananlar: 1.877
POS Makinası Kullananlara İlişkin Üye İşyeri Kimlik Bilgileri	-	226.000	414.134
POS Makinası Kullananlara İlişkin Üye Satış Bilgileri	-	1.900.000	28.610.947
Mükellef Kaydı Vergi Dairesince Silinen	-	-	22.200
Defter ve Belgelerinin Yandığını, Çalındığını ya da Başka Nedenlerle Kaybolduğunu Bildiren Mükellef Bilgileri	-	-	7.095

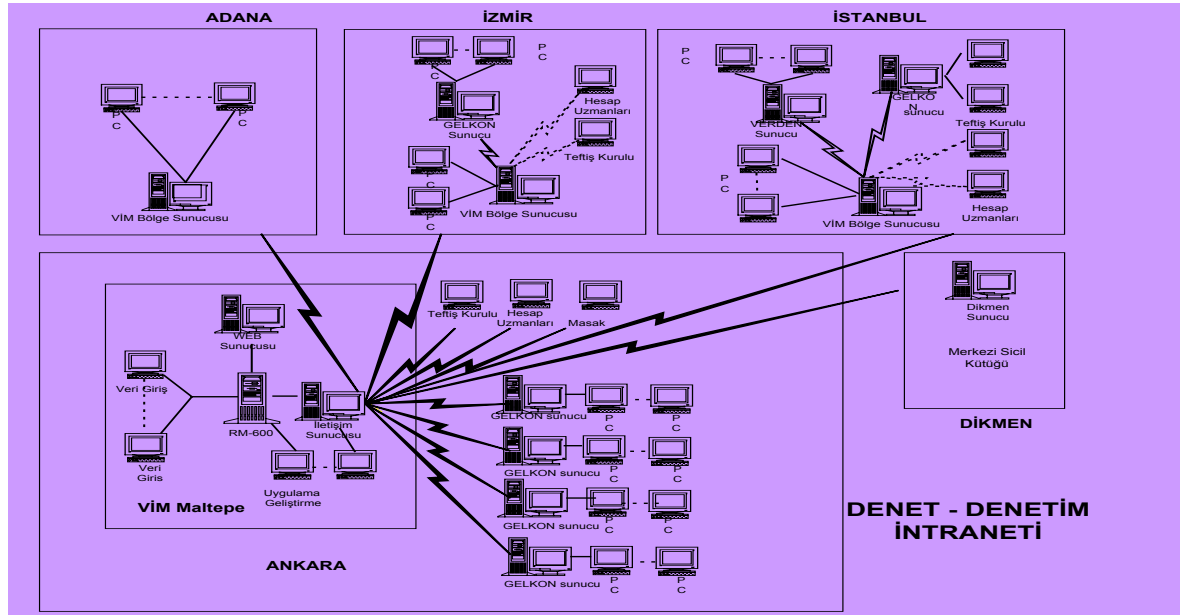

4.8. Gümüşdere Bilgi İşlem Merkezi Projesi

Gelirler Genel Müdürlüğü'nde halen bilgi işleme ilgili Dikmen Ana Bilgi İşlem, Emek Bilgi İşlem ve Maltepe Vergi İstihbarat Merkezi olmak üzere üç daire başkanlığı ve üç ayrı yerleşke bulunmaktadır. Bu üç birimin ayrı yerlerde olmasından ve sürekli birlikte çalışmak zorunda olmalarından dolayı birleştirilmesi planmış ve bu 2000 yılında çalışmalara başlanmıştır. Proje ile donanım ve personel tasarrufunun sağlanması ve mükellef bilgileri ile üçüncü kişiler bilgilerinin eşleştirilmesi ve bilgisayarlı denetim konusunda alt yapı oluşturması hedeflenmiştir. Bu özellikle bankalar, diğer finansal kurumlar ve gümrük, hazine, tapu gibi kuruluşlardan

alınacak bilgilerin mükellef beyanlarıyla karşılaştırılması ve bu sonuçlara göre mükellef beyanlarının otomatik olarak kontrol edilmesi açısından önemlidir.

Ayrıca e-filing (e- beyanname : mükelleflerden beyannamelerini manyetik ortamda alma çalışmaları) için teknik alt yapının burada oluşturulması planlanmaktadır.

Bilgi İşlem Merkezlerinin tek bir yerleşke ve organizasyon yapısı altında Gümüşdere'de yeni Bilgi İşlem Merkezinde toplanması ve yapılandırılması çalışmaları devam etmektedir.

4.9. Genel Müdürlük Merkez Otomasyon Projesi (GEMOP)

Genel Müdürlüğümüz büro otomasyonu projesinde kullanılan kapasite problemi yaşanmakta olan sistemin yerine 1996 yılında yeni bir bilgisayar sisteminin satın alınmasından sonra Gelirler Genel Müdürlüğünde otomasyona geçirilen şube

ve hizmetlerin sayısı da artırılmaya başlanmıştır.

Genel Müdürlük Merkez Otomasyon Projesi (GEMOP) kapsamında, 79 Şube Müdürlüğü otomasyon kapsamına alınmış olup, şubelerin gereksinimlerinin karşılanması çalışmaları devam etmektedir.

4.10. Karakter Tanıma Teknolojisi (ICR) Kullanımı

Beyanname ve Yıllık Bildirimlerin bilgi giriş işlemleri Karakter Tanıma Teknolojisi (ICR) kullanılarak Bilgi İşlem Merkezi'nde (Emek) yapılmaktadır.

31.12.2000 tarihi itibarıyla 2000 yılında Karakter Tanıma Teknolojisi (ICR) kullanılarak Bilgi İşlem Merkezi'nde

(Emek) bilgi giriş işlemleri yapılan beyanname nüshaları, yıllık bildirimler ve kurumlar vergisi beyannamesinde yer alan Kurum Ortaklarına ve Yönetim Kurulu Üyelerine İlişkin Bildirim bölümünün vergilendirme dönemi ve vergi türlerine göre sayısal dökümü aşağıda belirtildiği şekildedir.

Dönemi	Beyanname/Bildirim Türü	Bilgi Girişi Yapılan Beyanname Sayısı
1998	Muhtasar Beyanname Yıllık Bildirimi	334,904
1998	Katma Değer Vergisi Yıllık Bildirimi	16,832
1998	Kurumlar Vergisi	7,720
1999	Gelir Vergisi (G.M.S.İ)	320,863
1999	Gelir Vergisi	1,232,521
1999	Kurumlar Vergisi	366,211
1999	Kurumlar Vergisi Kur. Or. Yön. Kr. Üy. Bildirimi	377,870
1999	Katma Değer Vergisi (Aylık Beyanname)	6,665,996
Toplam		9,322,917

Ayrıca; beyannamelerdeki hatalar nedeni ile Karakter Tanıma Teknolojisi kullanılarak tarama yapılması mümkün

olmayan toplam 70.310 adet çeşitli türdeki beyannamenin manuel olarak girişi Bilgi İşlem Merkezi'nde (Emek) yapılmıştır.

4.11. WEB Sitesi

Mükelleflerle daha iyi iletişim kurmak, Gelirler Genel Müdürlüğü'nce yapılan çalışmaları mükelleflere, araştırmacılara ve diğer ilgililere daha iyi anlatmak, çalışma sonuçlarımızı ve mevzuat değişikliklerini daha seri bir şekilde duyurmak amacıyla kullanıma açılan Gelirler Genel Müdürlüğü WEB sitesi "www.gelirler.gov.tr" adresinde Türkçe ve İngilizce olarak hizmet vermektedir.

- Bu sayfada;
- Gelirler Genel Müdürlüğü'nün tarihçesi ile görev dağılımının yer aldığı **Tanıtım**,
 - **Vergi istatistikleri**,
 - Vergilerin ödeme günleri ile ilgili **vergi takvimi**,
 - Vergi kanunları, Bakanlar Kurulu Kararları, Tebliğler, İç Genelgeler ve

Özelgelerin günlük olarak izlendiği **vergi mevzuatı**,

- Türkiye'nin imzalamış olduğu Çifte Vergilendirmeyi Önleme Anlaşmalarının Türkçe metinleri,
- Avrupa Birliği'nin vergilendirme ile ilgili direktiflerinin Gelirler Genel Müdürlüğü ilgili birimlerince çevirisi yapılan Türkçe metinleri,
- Beyanname düzenleme kılavuzları ve bazı vergi beyannamelerinin yer aldığı **Beyanname Rehberleri**,
- Vergi haftalarında öğrenciler arası yarışmalarda ödül alan şiir, afiş ve resimler gibi eserlerle faaliyet raporu gibi bölümlerin yer aldığı **Etkinliklerimiz**,
- **Basın bültenleri**,
- Vergi kimlik numarası alan mükelleflerimize Vakıflar Bankası aracılığı ile basım ve dağıtımını

sağladığımız Vergi Kimlik Kartı ile ilgili bilgiler ve bu kartların alınabileceği banka şubelerinin yer aldığı **Linkler**,

- Mükellefler tarafından sık sorulan soruların yer aldığı **Sorular** bölümleri yer almaktadır.

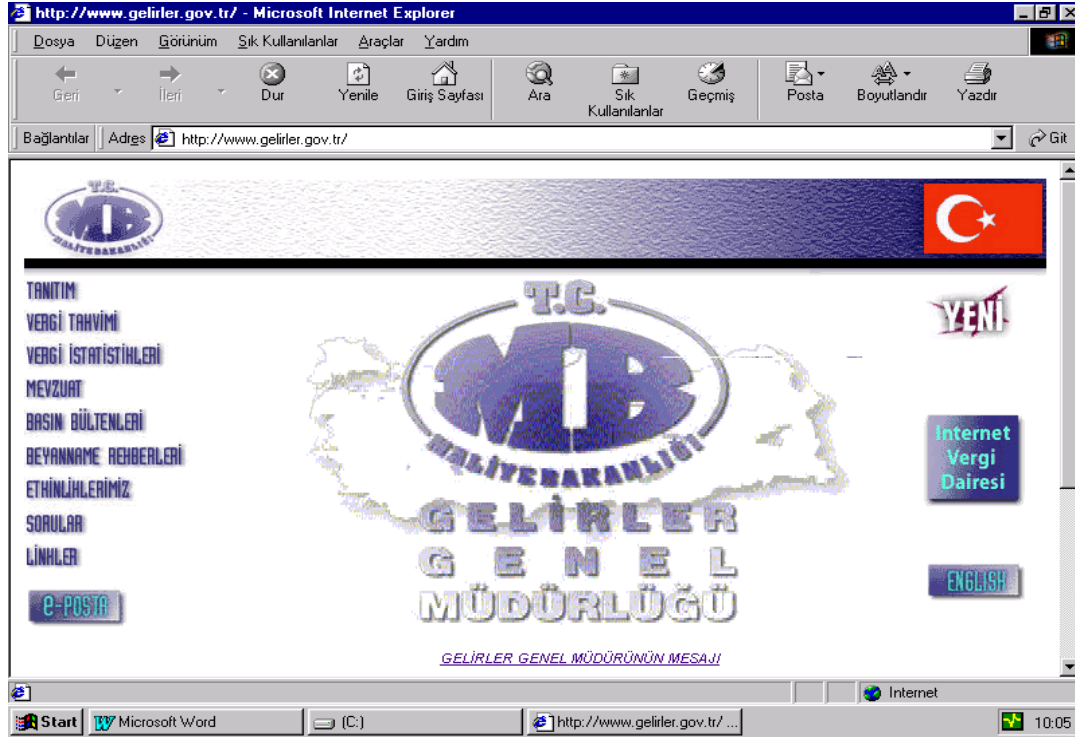

Internet Vergi Dairesi

www.gelirler.gov.tr adresindeki WEB Sitesinde sanal olarak kurulan Internet Vergi Dairesi nakil vasıtaları yönünden otomasyon uygulamaları yürütülen 17 vergi dairesine kayıtlı araçlar için hizmet vermektedir. Internet vergi dairesinde otomasyona geçen vergi dairelerine kayıtlı araçlar için mükellefler,

- Araçla İlgili Kimlik Bilgileri,
- Motorlu Taşıtlar Vergisi Borç Bilgileri,
- Trafik Para Cezası Borç Bilgileri,
- Tüm Tahsilat Bilgileri,
- Mükellefe Ait Tüm Araçlar

bilgilerini sorgulayabilmektedir.

Güvenlik dolayısıyla, mükelleflerin Internet Vergi Dairesi'ne girişte taşıtın ruhsatında yazılı tescil tarihi ile, 01.03.1998 tarihinden sonra alınan taşıtlar için mükellef kimlik numarasını girmeleri zorunludur.

Mükellefler Internet Vergi Dairesi aracılığı ile vergi dairelerinde mevcut vergi durumlarıyla ilgili bilgileri sorgulayarak ödedikleri vergileri ve borçlarını görebilmektedirler.

4.12. Binalar ve GİGF'ndan Yapılan Harcamalar

01.01.2000 – 31.12.2000 tarihleri arasında Gelir İdaresini Geliştirme Fonu'ndan kiralanmış, inşaatı devam eden binalar, alımı gerçekleştirilen arsalar ile

proje aşamasında olan faaliyetler il ve ilçe bazında icraat konularına göre aşağıda yer alan tablolarda gösterilmiştir.

Kiralama

ADANA	Ceyhan	V.D.M.hizmet binası
BALIKESİR	Karesi	V.D.M.hizmet binası
BALIKESİR	Susurluk	V.D.M.hizmet binası
HATAY	MERKEZ	Vergi Kont.Bür.Bşk.hizmet binası
İSTANBUL	MERKEZ	Galata V.D.M.hizmet binası
İSTANBUL	MERKEZ	Deft.Gel.Bir.hizmet binası (S.S.K.)
İSTANBUL	MERKEZ	Çatalca V.D.M.hizmet binası
İSTANBUL	MERKEZ	Halkalı ve Avcılar V.D.M.hizmet binası
İSTANBUL	MERKEZ	Gel.Kont.İst.Grup Bşk.
İSTANBUL	MERKEZ	Zeytinburnu V.D.M.hizmet binası
İSTANBUL	MERKEZ	Küçükyalı ve Erenköy V.D.M.hizmet binası
İSTANBUL	MERKEZ	Sultanbeyli V.D.M.hizmet binası
İSTANBUL	MERKEZ	Anadolu Kurumlar V.D.Bşk.
İSTANBUL	Tuzla	V.D.M.hizmet binası
İSTANBUL	MERKEZ	Nakil Vasıtaları V.D.M.hizmet binası
İZMİR	Karşıyaka	Taşıtlar V.D.M. Şubesi
İZMİR	Bornova	Taşıtlar V.D.M. Şubesi
KARABÜK	MERKEZ	V.D.M.hizmet binası
KIRIKKALE	MERKEZ	Kaletepe V.D.M.hizmet binası
MANİSA	Gördes	V.D.M. Hizmet binası
MUĞLA	Fethiye	V.D.M. Arşiv kira bedeli
SAKARYA	Geyve	V.D.M.hizmet binası
SAKARYA	Karasu	V.D.M.hizmet binası
SAKARYA	Hendek	V.D.M.hizmet binası
SAMSUN	Terme	V.D.M.hizmet binası
SİNOP	Boyabat	V.D.M.hizmet binası ilave blok
ŞIRNAK	Cizre	V.D.M.hizmet binası
ŞIRNAK	MERKEZ	V.D.M.hizmet binası Kont.Bür ve Gel.Müd.
ZONGULDAK	Ereğli	V.D.M.hizmet binası

İnşaatlar

ADİYAMAN	MERKEZ	Deft.Gel.Bir. hizmet binası inşaatı
AGRI	Doğubayazıt	V.D.M.hizmet binası inşaatı
AMASYA	Merzifon	V.D.M.hizmet binası inşaatı
ANKARA	MERKEZ	Deft.Gel.Bir. hizmet binası inşaatı
ANKARA	Sincan	V.D.M.hizmet binası inşaatı
ANKARA	Şereflikoçhisar	V.D.M.inşaatı
BALIKESİR	MERKEZ	Deft.Gel.Bir.hizmet binası inşaatı
BALIKESİR	Susurluk	V.D.M.hizmet binası inşaatı
BOLU	Düzce (Melen)	V.D.M.hizmet binası prefabrik inşaatı
BURDUR	MERKEZ	Deft.Gel.Bir.hizmetbinası inşaatı
BOLU	MERKEZ	Deft.Gel.Bir.hizmet binası inşaatı
ÇANAKKALE	Biga	V.D.M.hizmet binası inşaatı
HATAY	Reyhanlı	V.D.M.hizmet binası inşaatı
İÇEL	Erdemli	V.D.M.hizmet binası inşaatı
İZMİR	MERKEZ	Taşıtlar Prefabrik Vezne inşaatı
İZMİR	Gaziemir	V.D.M.hizmet binası inşaatı
İZMİR	Selçuk	V.D.M.hizmet binası inşaatı
İSTANBUL	Kağıthane	V.D.M.Ek hizmet binası
İSTANBUL	İkitelli	V.D.M. hizmet binası
İSTANBUL	Finans	V.D.Bşk. ve Ver.Den. Hizmet binası
KIRŞEHİR	Kaman	V.D.M.hizmet binası inşaatı
KASTAMONU	MERKEZ	Deft.Gel.Bir.hizmet binası inşaatı
MALATYA	MERKEZ	Deft.Gel.Bir. hizmet binası
MUĞLA	Bodrum	V.D.M.hizmet binası inşaatı
MUĞLA	Fethiye	V.D.M.hizmet binası inşaatı
MUĞLA	Marmaris	V.D.M.hizmet binası inşaatı
MANİSA	Kula	V.D.M.hizmet binası inşaatı
MANİSA	Alaşehir	V.D.M.hizmet binası inşaatı
MARDİN	Kızıltepe	V.D.M.hizmet binası inşaatı
SAKARYA	Karasu	V.D.M.hizmet binası inşaatı
SAKARYA	Geyve	V.D.M.hizmet binası inşaatı
SAKARYA	Hendek	V.D.M.hizmet binası inşaatı
SAKARYA	MERKEZ	Prefabrik V.D.M.hizmet binası inşaatı
SAKARYA	MERKEZ	Deft.Bir.hizmet binası prefabrik inşaatı
ŞIRNAK	Cizre	V.D.M.hizmet binası inşaatı
YALOVA	MERKEZ	Deft.Bir.hizmet binası prefabrik inşaatı

Arsa Alımı

ADİYAMAN	MERKEZ	Deft.Gel.Bir.hizmet binası inşaatı
BOLU	MERKEZ	Deft.Gel.Bir.hizmet binası inşaatı

Proje

ANKARA	MERKEZ	Yeğenbey
İZMİR	Gaziemir	V.D.M.hizmet binası projesi
SAMSUN	Çarşamba	V.D.M.hizmet binası projesi

Gelir İdaresini Geliştirme Fonu'ndan 01.01.2000 – 31.12.2000 tarihleri itibariyle yapılan yatırım, personel ve diğer cari harcamaların toplamı 104.119 milyar TL. dir. Son 5 yıla ait yatırım,

personel harcamaları ve diğer cari harcamalar ile harcamalar toplamı ve bir önceki yıla göre artış oranları aşağıdaki gibidir.

Yatırım Harcamaları

(Milyar TL.)

YILLAR	KESİN HARCAMA	BİR ÖNCEKİ YILA GÖRE ARTIŞ ORANI
1996	1,991	24.35
1997	4,457	123.86
1998	6,743	51.29
1999	38,228	466.93
2000	24,914	34.82

Personel Harcamaları

(Milyar TL.)

YILLAR	KESİN HARCAMA	BİR ÖNCEKİ YILA GÖRE ARTIŞ ORANI
1996	3,831	63.44
1997	8,540	122.92
1998	23,204	171.70
1999	49,483	113.25
2000	67,105	35.61

Diğer Cari Harcamalar

(Milyar TL.)

YILLAR	KESİN HARCAMA	BİR ÖNCEKİ YILA GÖRE ARTIŞ ORANI
1996	488	123.39
1997	1,524	212.29
1998	1,716	12.59
1999	8,125	81.69
2000	12,100	48.92

Harcamalar Toplamı

(Milyar TL.)

YILLAR	KESİN HARCAMA	BİR ÖNCEKİ YILA GÖRE ARTIŞ ORANI
1996	6,616	54.86
1997	14,501	119.18
1998	23,383	123.31
1999	95,836	195.95
2000	104,119	8.65

Harcamalar Artış Oranı

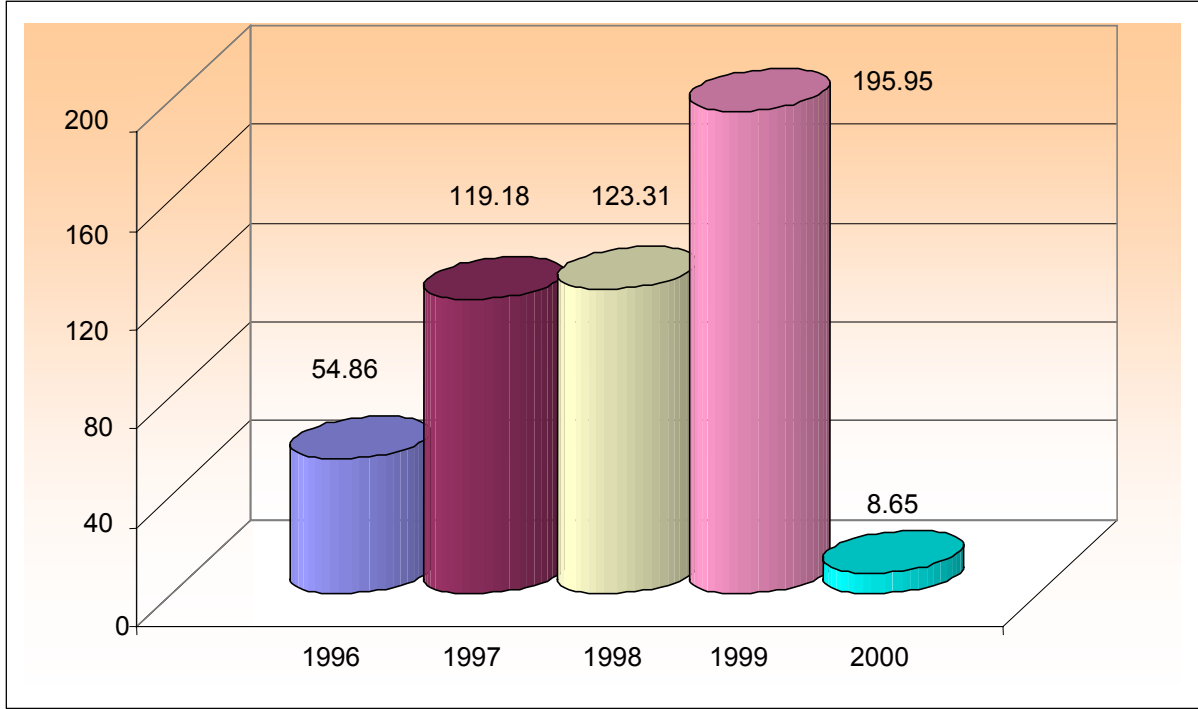

01.01.2000 – 31.12.2000 Tarihleri Arasında Yapılan Harcamalar

(Milyar TL.)

GİDER ÇEŞİTLERİ	KESİN HARCAMA
Arsa Satınalma Giderleri	13
Bina Giderleri	12.111
Döşeme ve Demirbaş Giderleri	3.034
Bilgisayar Giderleri	13.270
Taşıt Giderleri	3.145
Personel Giderleri	67.105
Geçmiş Yıllar Giderleri	3.825
Diğer Giderler	1.616
Toplam	104.119